

INFORME MENSUAL
OCTUBRE 2019



Notas

- Los pasajeros informados corresponden a los embarcados y desembarcados en cada vuelo.
- Los pasajeros en tránsito (aquellos que realizan una escala doméstica sin que ello implique cambio de aeronave) no se contarán en cada etapa del vuelo.
- En su forma más genérica, en los vuelos comerciales, 1 pasajero = 1 tarjeta de embarque emitida.
- **Totales:**
 - Aeropuerto: se contabilizan pasajeros embarcados y desembarcados por vuelo. En vuelos domésticos, cada pasajero estará contado tanto en origen como en destino.
 - Línea Aérea: se contabilizan pasajeros embarcados y desembarcados por cada etapa de vuelo. Los pasajeros en tránsito sólo se consideran al evaluar el factor de ocupación.
 - Ruta: se contabilizan los pasajeros desembarcados en destino

Notas

- La fuente de información consultada es el Sistema Integrado de Aviación Civil (SIAC).
- Como consecuencia de la forma de la carga de información en dicho sistema, se estima que los datos de los últimos 3 meses son de carácter provisorio.
- Se considera "Movimiento" al despegue o aterrizaje de un avión en un aeropuerto. Para los propósitos de tráfico del aeropuerto, una llegada y una salida se cuentan como dos movimientos.
- Se considera "Vuelo" a un trayecto origen-destino completo.
- Un vuelo de cabotaje implica, entonces, 2 movimientos; uno internacional, 1 movimiento.
- Los datos corresponden al período desde el 1er día del mes a las 03hs UTC al primer día del mes siguiente a las 03hs.
- Se consideran pasajeros (adultos, menores y exentos) embarcados y desembarcados en cada etapa del vuelo.
 - Pasajeros embarcados: pasajeros cuyo viaje aéreo comienza en el aeropuerto designado, incluyendo aquellos los pasajeros que hayan llegado por vía aérea y que continuarán su viaje con una línea aérea diferente o con un número de vuelo diferente (transferencias). No incluye a los pasajeros en tránsito directo.
 - Pasajeros desembarcados: pasajeros cuyo viaje aéreo termina en el aeropuerto designado, incluyendo aquellos que continuarán su viaje aéreo en un vuelo de conexión con una línea aérea diferente o con un número de vuelo diferente (transferencias). No incluye a los pasajeros en tránsito directo.
- Los destinos de vuelos internacionales son por tramo y no necesariamente destino final de los pasajeros.
- **Se sustituye la información del SIAC para los vuelos operados por las empresas Flybondi y JetSmart por haberse detectado muchos faltantes de información, sobre todo para los servicios con origen o destino en El Palomar, Santiago del Estero y Posadas. Se utilizan datos provista por las propias empresas.**

Sección I

Aviación Comercial

VUELOS REGULARES

VUELOS NO REGULARES

Pasajeros Cabotaje

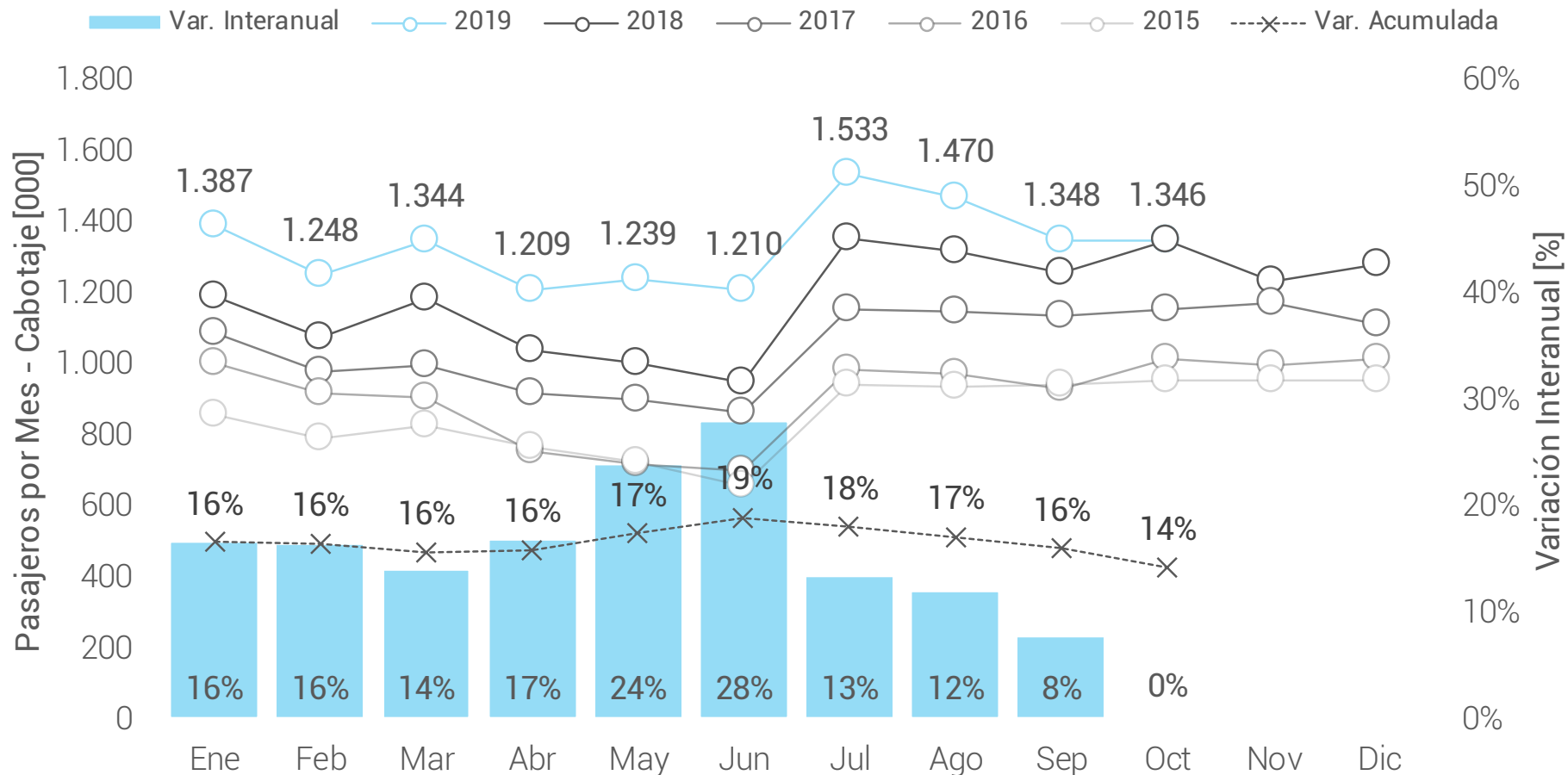

Pasajeros Cabotaje por Aeropuerto

Pasajeros CABOTAJE [000]	Ene-Oct 2015	Ene-Oct 2016	Ene-Oct 2017	Ene-Oct 2018	Ene-Oct 2019	2018 Oct	2018 Nov	2018 Dic	2019 Ene	2019 Feb	2019 Mar	2019 Abr	2019 May	2019 Jun	2019 Jul	2019 Ago	2019 Sep	2019 Oct	Δ Oct'19 vs. Oct'18	Δ 2019 vs. 2018	Δ 2019 vs. 2015
01 - Aeroparque	7.331	7.534	8.717	9.139	9.728	1.008	925	958	1.016	915	1.017	892	913	876	1.105	1.064	973	957	-5%	6%	33%
02 - Córdoba	1.110	1.221	1.573	1.990	2.297	228	209	224	231	222	245	221	224	222	253	240	222	216	-5%	15%	107%
03 - Bariloche	721	939	1.073	1.283	1.523	122	112	131	166	134	124	98	93	117	240	237	176	139	14%	19%	111%
04 - Mendoza	853	729	1.028	1.150	1.515	139	136	133	139	129	156	157	167	143	165	155	148	154	11%	32%	78%
05 - Iguazú	696	710	815	881	1.282	118	113	113	134	124	128	119	116	118	147	137	127	132	12%	45%	84%
06 - El Palomar			0	495	1.204	90	87	75	105	88	92	103	116	118	158	154	133	137	51%	143%	
07 - Salta	651	728	826	853	1.113	109	95	90	99	91	100	95	109	110	135	130	120	123	13%	30%	71%
08 - Neuquén	580	611	702	807	976	96	86	89	83	79	90	87	103	101	118	108	103	104	9%	21%	68%
09 - Ezeiza	518	723	675	757	955	87	79	82	89	83	88	99	92	96	109	104	95	98	13%	26%	84%
10 - Tucumán	481	540	413	716	765	77	62	65	73	67	73	68	79	72	92	84	82	77	0%	7%	59%
11 - Ushuaia	533	591	627	609	704	72	79	101	110	93	77	50	41	41	71	69	70	81	14%	16%	32%
12 - Comod. Rivadavia	462	457	505	556	540	63	57	61	57	54	56	52	55	53	60	52	48	52	-17%	-3%	17%
13 - El Calafate	481	474	460	450	508	60	68	80	94	79	71	50	26	18	28	29	43	71	19%	13%	6%
14 - Jujuy	164	180	212	331	330	33	31	31	36	31	33	30	33	30	36	33	34	33	0%	0%	101%
15 - Mar del Plata	147	158	223	383	321	34	30	40	62	50	34	29	26	22	24	26	24	23	-32%	-16%	118%
16 - Rosario	167	188	241	297	310	32	27	28	29	26	29	28	33	30	35	34	33	33	3%	4%	85%
17 - Bahía Blanca	240	247	322	348	283	34	28	30	27	26	32	31	34	28	29	27	25	24	-29%	-19%	18%
18 - Trelew	170	174	203	264	278	46	40	29	29	25	24	22	21	21	26	28	36	47	2%	5%	63%
19 - Posadas	143	142	170	244	272	30	26	25	25	24	27	28	29	27	31	30	27	25	-15%	12%	91%
20 - Resistencia	221	178	258	252	236	30	25	21	18	15	22	24	27	27	30	23	28	24	-19%	-6%	7%
21 - Río Gallegos	234	211	209	189	209	22	21	23	23	22	23	19	20	20	23	22	16	20	-9%	11%	-11%
22 - Corrientes	10	49	81	121	166	17	17	18	16	16	17	17	19	15	16	20	15	14	-13%	37%	
23 - Río Grande	127	114	124	127	125	12	12	13	13	12	14	13	12	11	15	11	12	12	-2%	-2%	-2%
24 - Chapelco	50	67	85	123	124	9	9	11	15	12	11	9	7	7	19	23	13	9	-3%	1%	150%
25 - San Juan	145	235	170	168	124	18	15	14	11	12	17			17	17	17	16	15	-17%	-26%	-14%
26 - Santiago del Estero	51	54	81	100	114	14	10	11	11	9	13	12	11	11	12	12	12	11	-18%	14%	123%
27 - Formosa	78	77	88	99	90	11	6	5	8	8	9	9	9	9	10	10	10	9	-17%	-9%	15%
28 - Santa Fe	59	50	37	88	85	13	10	11	8	9	11	10	11	7	7	7	7	7	-49%	-3%	43%
29 - Puerto Madryn	39	41	87	85	70	12	8	8	7	7	8	6	7	7	8	7	7	5	-56%	-18%	77%
30 - San Luis	46	70	74	77	62	9	7	6	6	6	8	7	7	6	7	6	6	5	-46%	-20%	36%
31 - La Rioja	41	43	62	57	53	7	6	4	4	4	5	6	6	5	6	6	5	5	-21%	-7%	29%
32 - Paraná	31	34	81	63	49	7	5	4	3	4	5	5	6	5	5	6	5	5	-24%	-22%	58%
33 - Catamarca	33	32	51	53	47	7	5	5	4	4	5	5	6	5	5	5	5	4	-49%	-10%	43%
34 - Esquel	36	39	49	43	44	4	4	5	5	4	4	4	4	4	5	5	5	4	-4%	4%	23%
35 - San Rafael	33	45	45	44	44	4	4	4	5	4	4	4	4	4	5	6	4	4	3%	1%	33%
36 - Santa Rosa	21	22	38	40	40	5	4	3	3	3	4	4	4	4	4	4	4	4	-9%	0%	90%
37 - Viedma	20	23	29	29	33	3	3	3	3	3	4	3	3	3	4	4	4	3	-3%	17%	69%
38 - Río Cuarto	0	6	44	32	32	3	3	3	2	3	3	3	3	3	4	4	3	3	-18%	-1%	
39 - Termas Río Hondo	2	1	150	20	8	1	1	0	0	0	1	1	1	2	1	1	1	1	-48%	-58%	281%
40 - Reconquista	1	1	3	6	3	2	2	2	2	1	0	0	0	0	0	0	0	0	-95%	-43%	177%
Otros	10	6	5	4	4	0	0	0	0	0	0	0	0	0	1	1	0	0			

Pasajeros por Aeropuerto – 2019 vs 2015

Variación Acumulada vs 2015

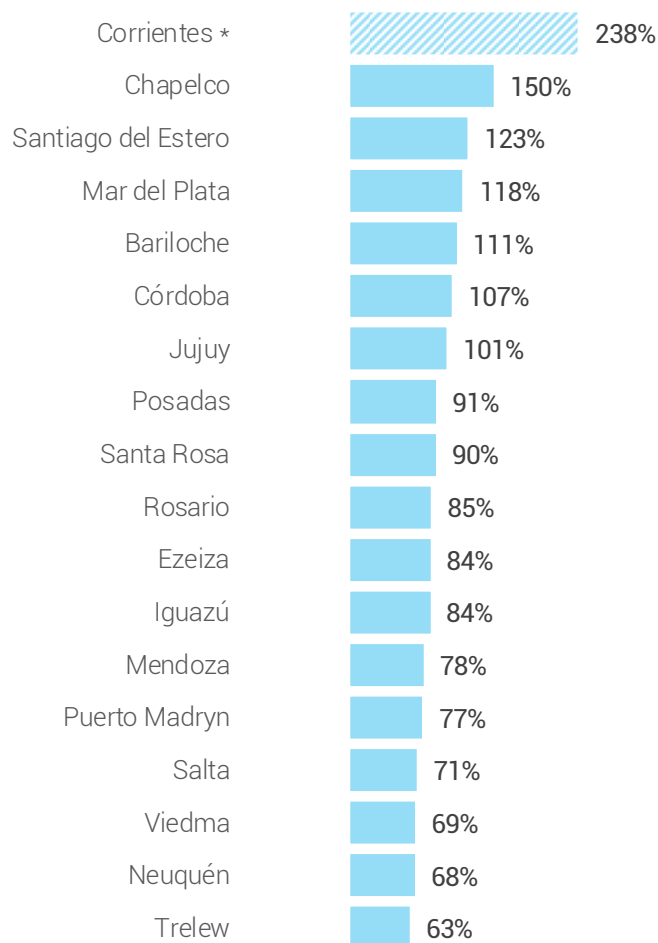

Variación Acumulada vs 2015

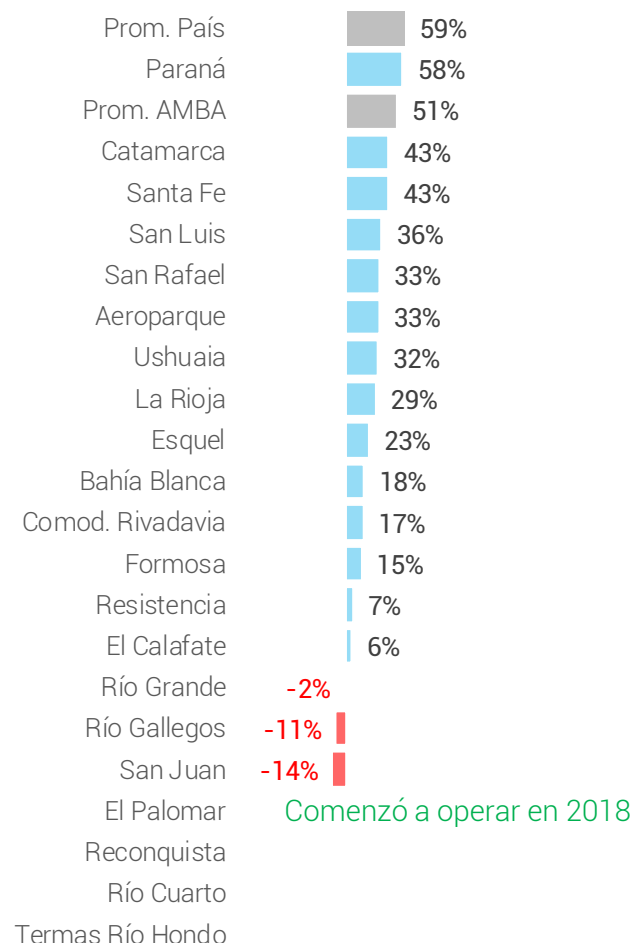

NOTAS:

- Corresponde a la variación acumulada en el año
- La columna izquierda corresponde a aquellos con crecimiento por encima del promedio nacional, la columna derecha, aquellos por debajo del mismo.
- Corrientes cerrado por obras desde Abr'14 a Ago'15 → **Se compara contra 2016**. El Palomar comenzó a operar en 2018. San Juan en obras en Abr-May'19.

Pasajeros por Aeropuerto – 2019 vs 2018

Variación Acumulada vs 2018

Variación Acumulada vs 2018

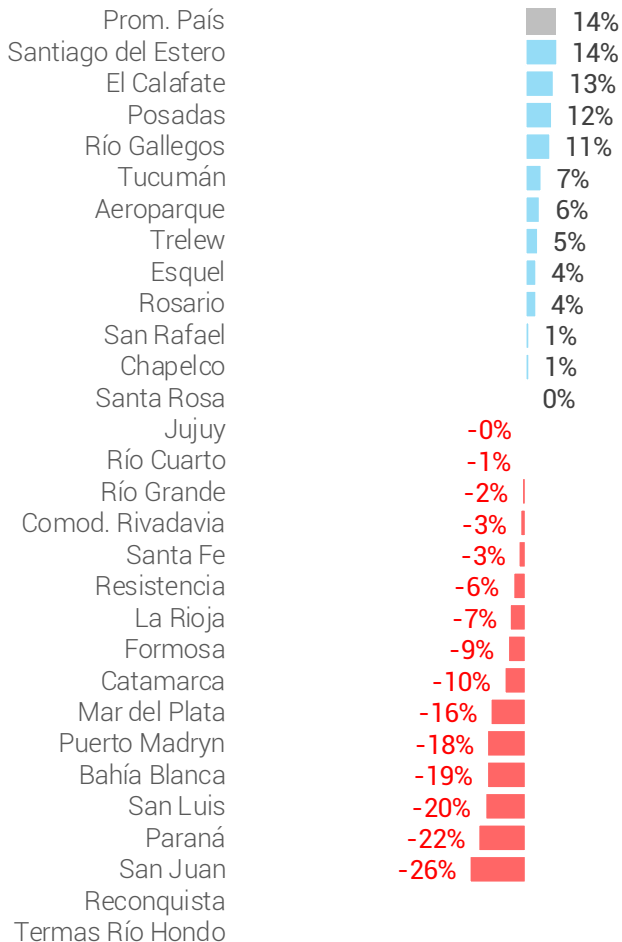
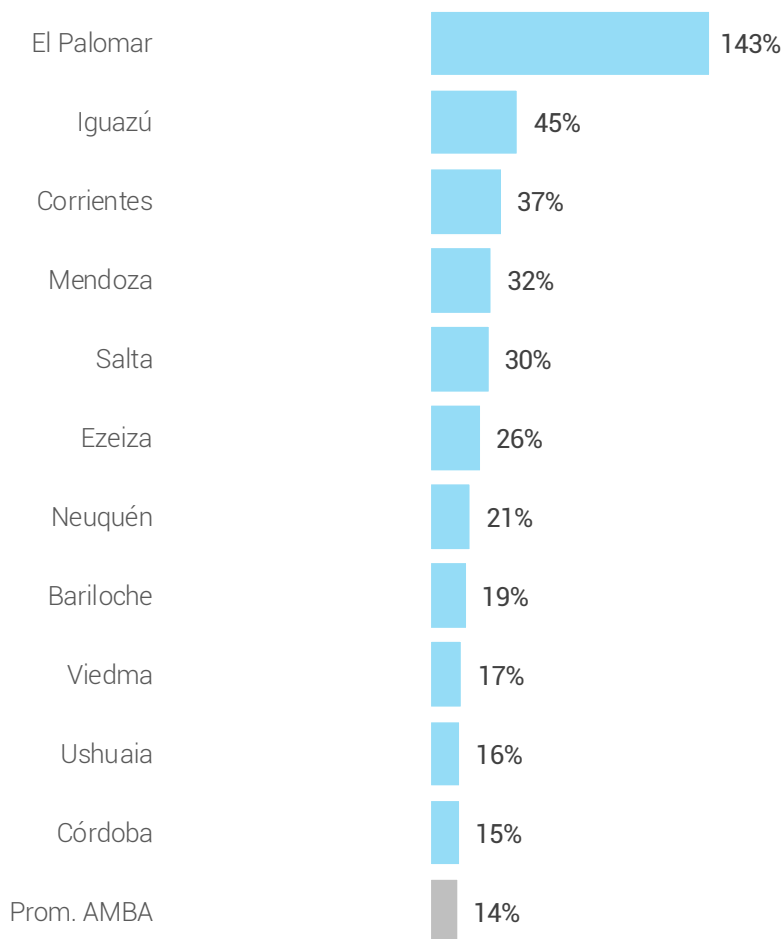

NOTAS:

- Corresponde a la variación acumulada en el año
- La columna izquierda corresponde a aquellos con crecimiento por encima del promedio nacional, la columna derecha, aquellos por debajo del mismo.
- San Juan en obras en Abr-May'19.

Pasajeros Internacionales

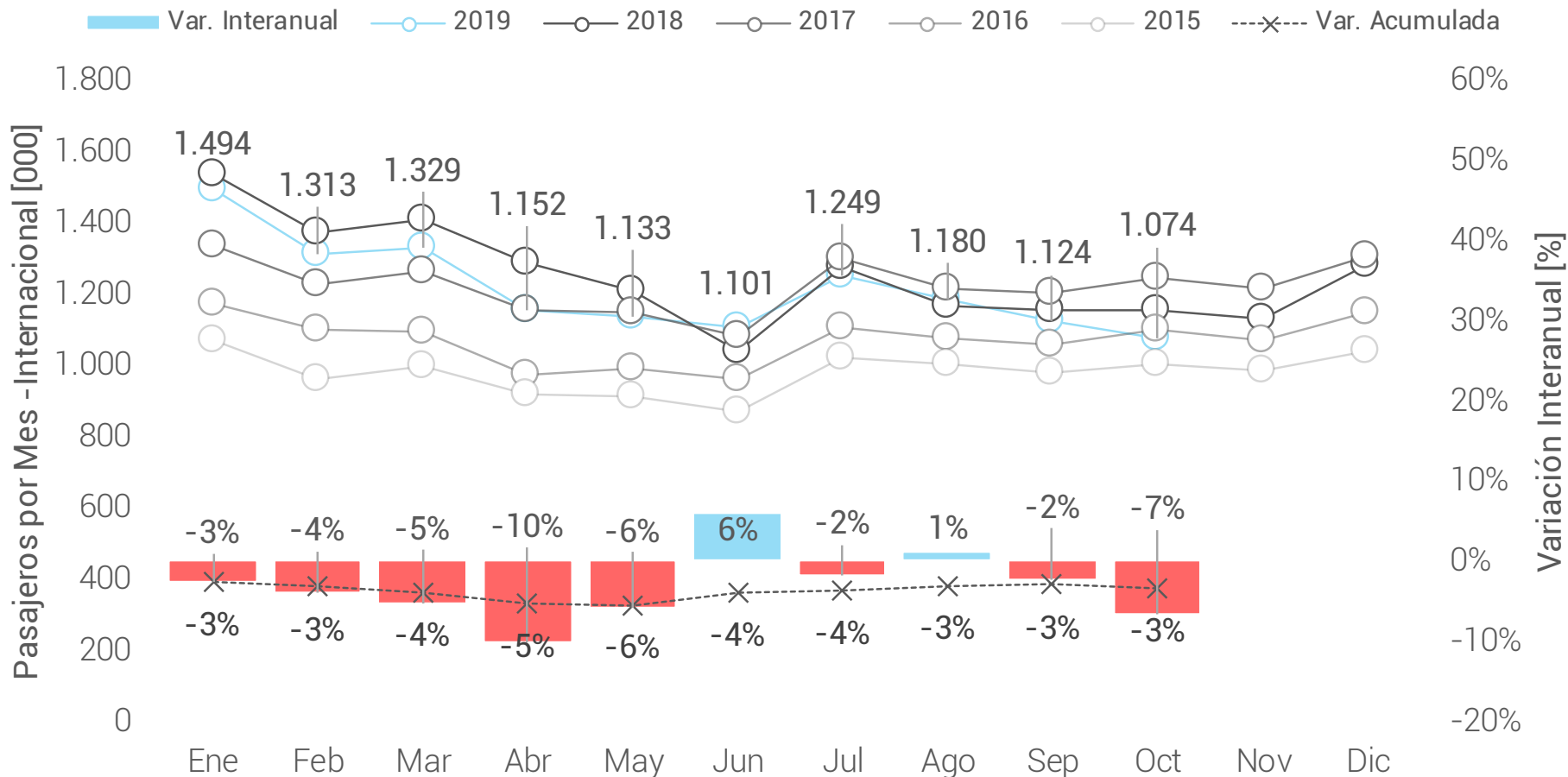

Pasajeros Internacionales por Aeropuerto

Pasajeros INTERNACIONALES [000]	Ene-Oct	Ene-Oct	Ene-Oct	Ene-Oct	Ene-Oct	2018	2018	2018	2019	2019	2019	2019	2019	2019	2019	2019	2019	2019	2019	Δ Oct'19 vs.	Δ 2019 vs.	Δ 2019 vs.
	2015	2016	2017	2018	2019	Oct	Nov	Dic	Ene	Feb	Mar	Abr	May	Jun	Jul	Ago	Sep	Oct	Oct'18	2018	2015	
Subtotal AMBA	8.904	9.612	10.507	10.581	10.558	983	964	1.091	1.267	1.116	1.137	1.014	999	963	1.091	1.033	992	946	-4%	0%	19%	
Peso Relativo [%]	92%	91%	86%	84%	87%	85%	86%	85%	85%	85%	86%	88%	88%	88%	87%	88%	88%	88%	3 pp	3 pp	-5 pp	
Ezeiza	7.178	7.633	7.868	8.528	9.678	833	826	936	1.049	926	955	970	960	928	1.044	991	952	903	8%	13%	35%	
Aeroparque	1.726	1.980	2.638	2.053	682	151	139	151	195	170	161	24	23	19	23	22	23	23	-85%	-67%	-60%	
El Palomar	0				198			4	22	20	21	19	16	17	24	20	17	20				
Subtotal INTERIOR	802	999	1.645	2.007	1.591	169	162	191	227	197	192	139	135	137	158	147	132	128	-24%	-21%	98%	
Peso Relativo [%]	8%	9%	14%	16%	13%	15%	14%	15%	15%	14%	12%	12%	12%	12%	13%	12%	12%	12%	-3 pp	-3 pp	5 pp	
Córdoba	451	528	761	829	629	65	62	74	91	82	76	52	50	53	58	57	55	55	-16%	-24%	39%	
Mendoza	201	221	429	508	434	53	51	54	57	49	51	39	41	42	39	39	37	40	-24%	-15%	116%	
Rosario	118	185	358	437	328	37	33	42	48	43	46	34	30	27	28	26	24	23	-38%	-25%	178%	
Salta	27	39	68	63	67	4	4	7	12	9	8	6	6	6	6	5	5	5	15%	8%	147%	
Tucumán	1	0		82	55	8	7	8	12	9	6	4	4	4	4	4	4	3	-56%	-33%		
Bariloche	1			34	36	0	0	0	0	0	0	0	0	2	19	11	2	1			6%	
Neuquén	0	0		32	28	3	3	3	3	2	3	3	3	3	3	3	3	3	-100%	-14%		
Ushuaia	0	1		3	5		2	2	3	2	1				0	0	0				57%	
Otros	3	24	6	18	9	0	0	0	1	0	1	1	0	1	1	1	2	1				

Pasajeros TOTALES

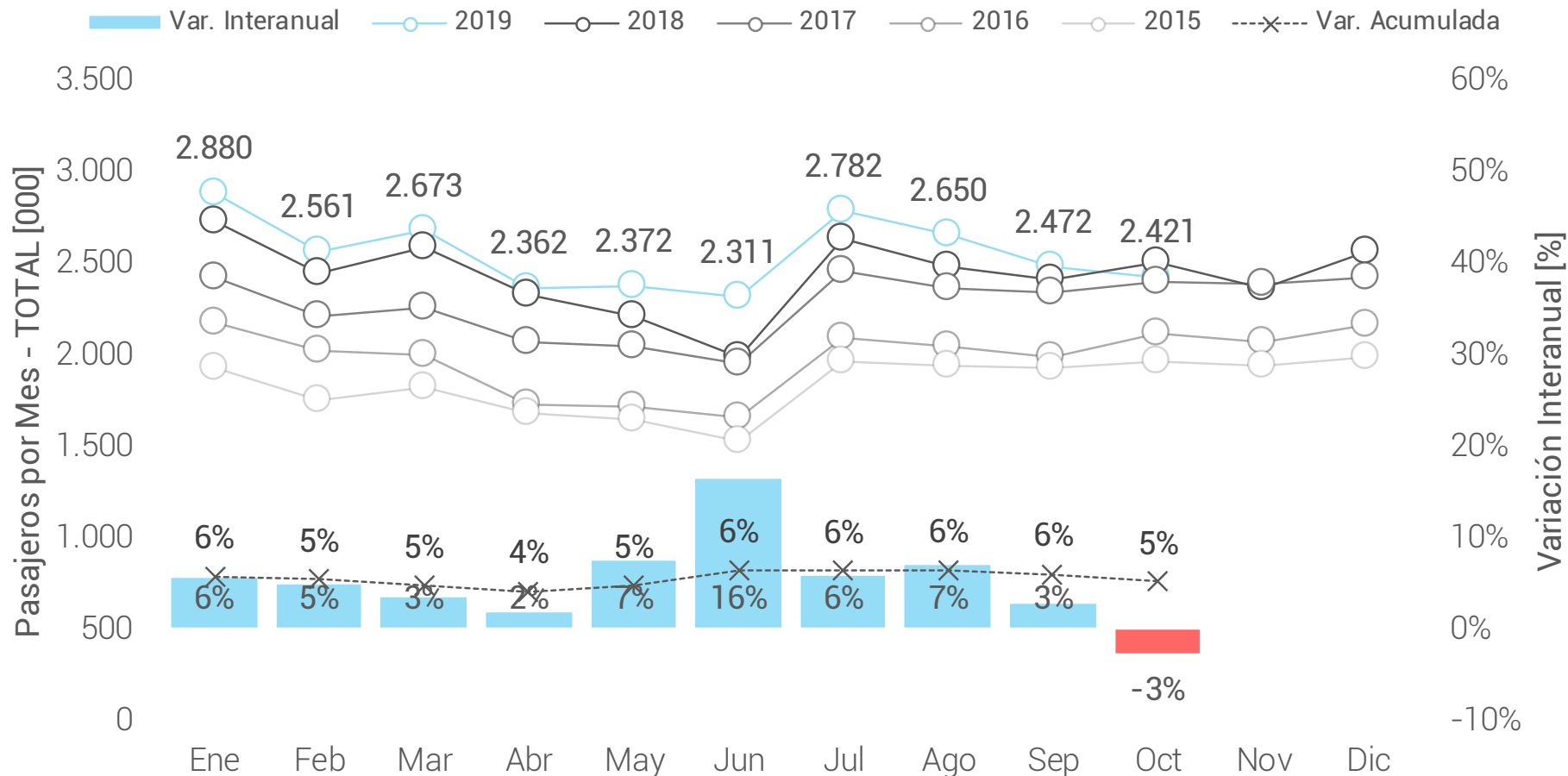

Pasajeros TOTALES por Aeropuerto

Pasajeros TOTALES [000]	Ene-Oct	Ene-Oct	Ene-Oct	Ene-Oct	Ene-Oct	2018	2018	2018	2019	2019	2019	2019	2019	2019	2019	2019	2019	2019	2019	2019	Δ Oct'19 vs.	Δ 2019 vs.	Δ 2019 vs.
	2015	2016	2017	2018	2019	Oct	Nov	Dic	Ene	Feb	Mar	Abr	May	Jun	Jul	Ago	Sep	Oct	Oct'18	2018	2015		
01 - Ezeiza	7.696	8.356	8.543	9.286	10.633	919	904	1.018	1.138	1.009	1.043	1.070	1.052	1.024	1.154	1.095	1.047	1.002		9%	15%	38%	
02 - Aeroparque	9.057	9.514	11.355	11.192	10.410	1.159	1.064	1.110	1.212	1.085	1.178	915	936	895	1.127	1.086	996	980		-15%	-7%	15%	
03 - Córdoba	1.561	1.750	2.334	2.819	2.925	292	270	298	321	304	321	274	274	276	311	296	277	271		-7%	4%	87%	
04 - Mendoza	1.054	950	1.457	1.659	1.949	192	187	188	196	177	207	196	208	185	204	194	185	194		1%	17%	85%	
05 - Bariloche	722	939	1.082	1.317	1.559	122	112	131	166	134	124	98	93	118	259	248	179	140		15%	18%	116%	
06 - El Palomar	0		0	495	1.402	90	87	79	128	109	113	122	132	135	182	174	150	156		73%	183%		
07 - Iguazú	697	711	815	881	1.284	118	113	113	134	124	128	119	116	118	147	138	128	133		12%	46%	84%	
08 - Salta	678	767	895	916	1.180	113	99	97	111	100	108	101	115	116	141	135	124	128		13%	29%	74%	
09 - Neuquén	580	611	705	840	1.004	98	88	91	86	81	94	90	107	104	121	111	105	104		6%	20%	73%	
10 - Tucumán	482	540	423	798	820	84	69	73	85	76	79	72	83	75	96	88	86	80		-5%	3%	70%	
11 - Ushuaia	533	592	628	612	709	72	80	103	113	95	78	50	41	41	71	69	70	81		14%	16%	33%	
12 - Rosario	285	373	599	735	638	68	60	71	77	69	75	61	63	57	63	60	57	56		-18%	-13%	124%	
13 - Comod. Rivadavia	462	457	505	556	540	63	57	61	57	54	56	52	55	53	60	52	48	52		-17%	-3%	17%	
14 - El Calafate	481	474	460	451	508	60	68	80	94	79	71	50	26	18	28	29	43	71		19%	13%	6%	
15 - Jujuy	164	180	213	335	330	33	31	31	36	31	33	30	33	30	36	33	34	33		0%	-2%	101%	
16 - Mar del Plata	147	158	223	383	321	34	30	40	62	50	34	29	26	22	24	26	24	23		-32%	-16%	118%	
17 - Bahía Blanca	240	247	322	348	283	34	28	30	27	26	32	31	34	28	29	27	25	24		-29%	-19%	18%	
18 - Trelew	170	174	203	264	278	46	40	29	29	25	24	22	21	21	26	28	36	47		2%	5%	63%	
19 - Posadas	143	142	170	244	272	30	26	25	25	24	27	28	29	27	31	30	27	25		-15%	12%	91%	
20 - Resistencia	222	178	258	252	239	30	25	21	18	15	23	24	27	27	30	23	29	24		-19%	-5%	8%	
21 - Río Gallegos	234	211	210	189	210	22	21	23	24	22	23	19	20	20	23	22	16	20		-9%	11%	-10%	
22 - Corrientes	10	49	81	121	166	17	17	18	16	16	17	17	19	15	16	20	15	14		-13%	37%		
23 - Río Grande	127	114	124	127	125	12	12	13	13	12	14	13	12	11	15	11	12	12		-2%	-2%	-2%	
24 - Chapelco	50	67	85	123	124	9	9	11	15	12	11	9	7	7	19	23	13	9		-3%	1%	150%	
25 - San Juan	145	256	173	180	124	18	15	14	11	12	17			17	17	17	16	15		-17%	-31%	-14%	
26 - Santiago del Estero	51	54	81	100	114	14	10	11	11	9	13	12	11	11	12	12	12	11		-18%	14%	123%	
27 - Formosa	78	77	88	99	90	11	6	5	8	8	9	9	9	9	10	10	10	9		-17%	-9%	15%	
28 - Santa Fe	59	50	37	88	85	13	10	11	8	9	11	10	11	7	7	7	7	7		-49%	-3%	43%	
29 - Puerto Madryn	39	41	87	85	70	12	8	8	7	7	8	6	7	7	8	7	7	5		-56%	-18%	77%	
30 - San Luis	46	70	74	77	62	9	7	6	6	6	8	7	7	6	7	6	6	5		-46%	-20%	36%	
31 - La Rioja	41	43	62	57	53	7	6	4	4	4	5	6	6	5	6	6	5	5		-21%	-7%	29%	
32 - Paraná	31	34	81	63	49	7	5	4	3	4	5	5	6	5	5	6	5	5		-24%	-22%	58%	
33 - Catamarca	33	32	51	53	47	7	5	5	4	4	5	5	6	5	5	5	5	4		-49%	-10%	43%	
34 - Esquel	36	39	49	43	44	4	4	5	5	4	4	4	4	4	5	5	5	4		-4%	4%	23%	
35 - San Rafael	33	45	45	44	44	4	4	4	5	4	4	4	4	4	5	6	4	4		3%	1%	33%	
36 - Santa Rosa	21	22	38	40	40	5	4	3	3	3	4	4	4	4	4	4	4	4		-9%	0%	90%	
37 - Viedma	20	23	29	29	33	3	3	3	3	3	4	3	3	3	4	4	4	3		-3%	17%	69%	
38 - Río Cuarto	0	6	44	32	32	3	3	3	2	3	3	3	3	3	4	4	3	3		-18%	-1%		
39 - Termas Río Hondo	2	1	150	20	8	1	1	0	0	0	1	1	1	2	1	1	1	1		-48%	-58%	281%	
40 - Reconquista	1	1	3	6	3	2	2	2	2	1	0	0	0	0	0	0	0	0		-95%	-43%	177%	
Otros	12	7	6	5	6	1	1	1	1	1	1	1	0	0	1	1	1	0					

Pasajeros TOTALES por Aeropuerto – 2019 vs 2015

Variación Acumulada vs 2015

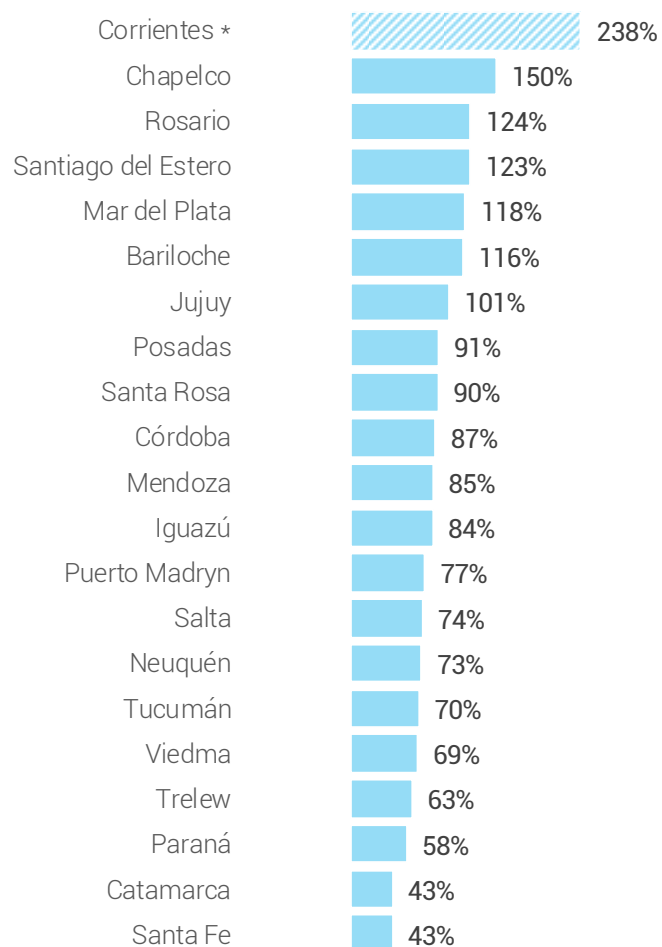

Variación Acumulada vs 2015

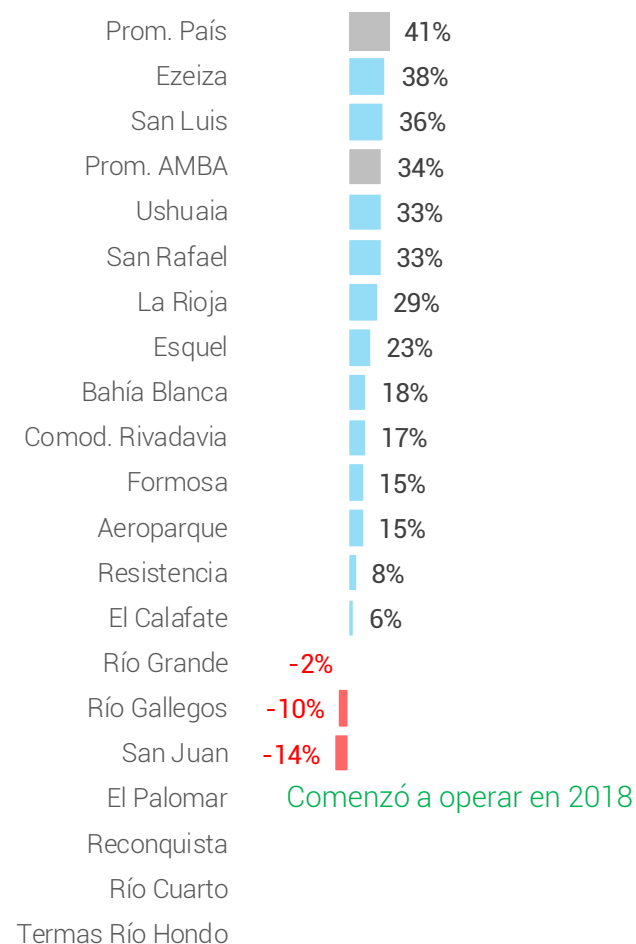

NOTAS:

- Corresponde a la variación acumulada en el año
- La columna izquierda corresponde a aquellos con crecimiento por encima del promedio nacional, la columna derecha, aquellos por debajo del mismo.
- Corrientes cerrado por obras desde Abr'14 a Ago'15 → **Se compara contra 2016**. El Palomar comenzó a operar en 2018. San Juan en obras en Abr-May'19.

Pasajeros TOTALES por Aeropuerto – 2019 vs 2018

Variación Acumulada vs 2018

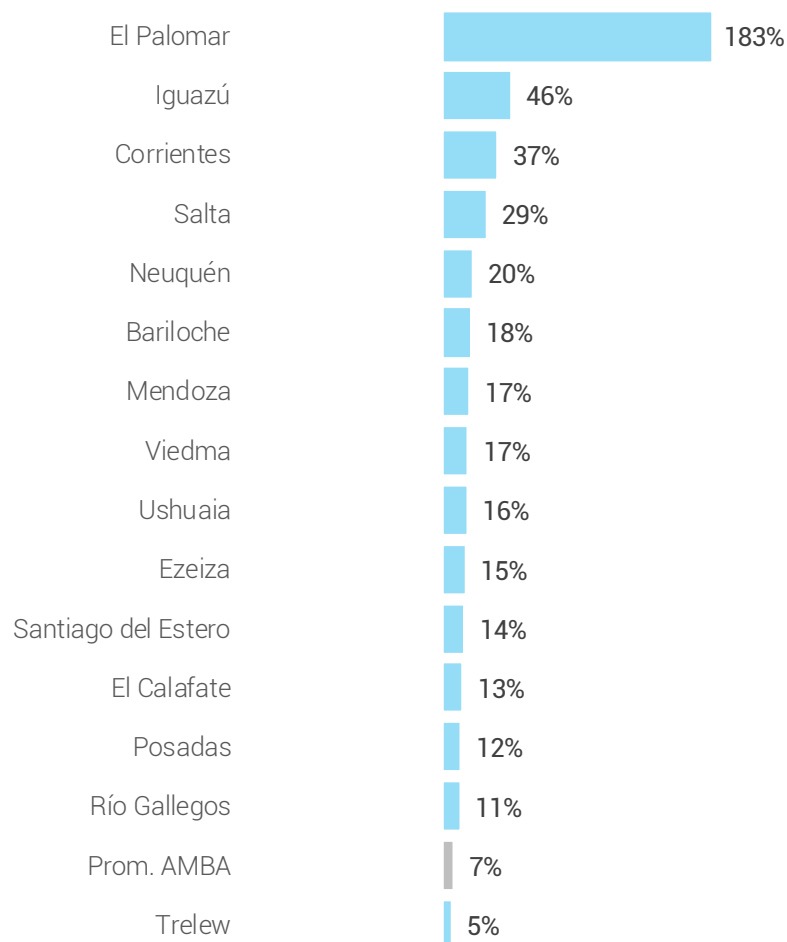

Variación Acumulada vs 2018

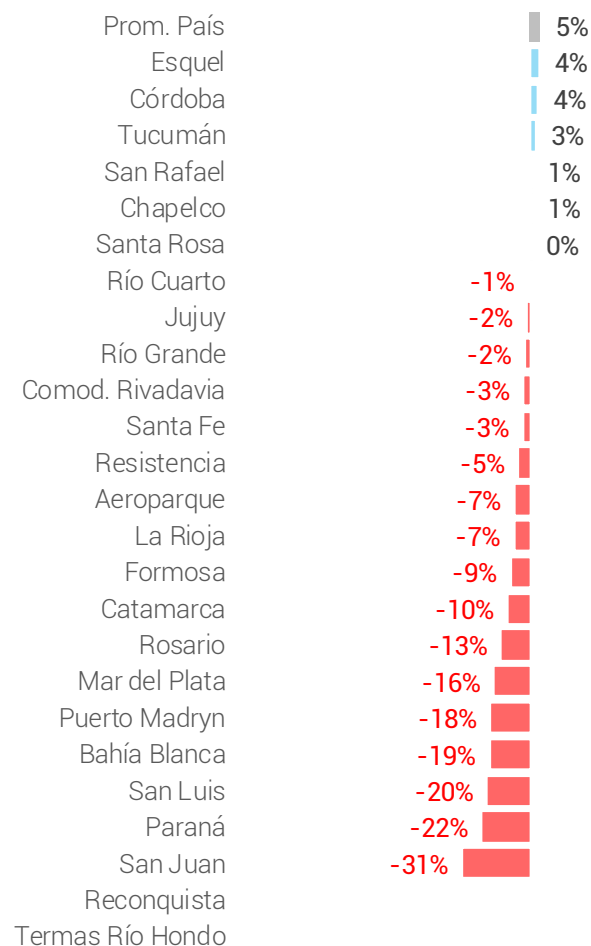

NOTAS:

- Corresponde a la variación acumulada en el año
- La columna izquierda corresponde a aquellos con crecimiento por encima del promedio nacional, la columna derecha, aquellos por debajo del mismo.
- San Juan en obras entre abril y mayo 2019.

Vuelos Cabotaje

Vuelos Cabotaje	Ene-Oct	Ene-Oct	Ene-Oct	Ene-Oct	Ene-Oct	2018	2018	2018	2019	2019	2019	2019	2019	2019	2019	2019	2019	2019	2019	Δ Oct'19 vs.	Δ 2019 vs.	Δ 2019 vs.
	2015	2016	2017	2018	2019	Oct	Nov	Dic	Ene	Feb	Mar	Abr	May	Jun	Jul	Ago	Sep	Oct	Oct'18	2018	2015	
Aerolíneas Argentinas																						
Vuelos [#]	64.354	68.346	77.394	80.069	79.914	8.532	7.532	8.132	8.293	7.467	8.350	7.594	7.779	7.476	8.559	8.590	7.891	7.915		-7%	0%	24%
Pasajeros [000]	6.131	6.494	7.637	8.014	8.369	894	800	798	826	765	879	804	801	758	920	909	862	845		-5%	4%	37%
Ocupación [%]	75%	76%	78%	76%	80%	79%	80%	75%	77%	78%	80%	81%	79%	77%	83%	81%	84%	82%		3 pp	4 pp	5 pp
Cuota de Mercado [%]	73%	73%	74%	69%	63%	67%	65%	62%	60%	61%	65%	67%	65%	63%	60%	62%	64%	63%		-4 pp	-6 pp	-11 pp
LATAM																						
Vuelos [#]	16.434	17.297	16.748	14.444	13.841	1.514	1.468	1.584	1.677	1.448	1.297	987	1.063	1.258	1.734	1.568	1.352	1.457		-4%	-4%	-16%
Pasajeros [000]	1.976	2.147	2.168	1.952	2.094	223	216	233	253	215	189	141	162	188	270	242	207	227		1%	7%	6%
Ocupación [%]	73%	75%	78%	81%	87%	88%	85%	85%	87%	86%	84%	83%	88%	86%	89%	89%	88%	90%		2 pp	6 pp	15 pp
Cuota de Mercado [%]	23%	24%	21%	17%	16%	17%	18%	18%	18%	17%	14%	12%	13%	16%	18%	16%	15%	17%		0 pp	-1 pp	-8 pp
Flybondi																						
Vuelos [#]				5.425	7.962	890	858	805	886	755	846	808	849	750	838	843	671	716		-20%	47%	
Pasajeros [000]				663	1.201	108	104	98	127	111	115	112	122	113	137	137	110	117		8%	81%	
Ocupación [%]				65%	80%	64%	64%	64%	76%	78%	72%	73%	76%	80%	86%	86%	87%	87%		22 pp	15 pp	
Cuota de Mercado [%]				6%	9%	8%	8%	8%	9%	9%	9%	9%	10%	9%	9%	9%	8%	9%		1 pp	3 pp	
Norwegian																						
Vuelos [#]				95	6.718	95	254	569	820	783	854	708	594	518	645	644	579	573		503%		
Pasajeros [000]				10	880	10	31	63	101	94	98	94	79	72	96	86	79	80		704%		
Ocupación [%]				56%	69%	56%	64%	59%	65%	64%	61%	70%	70%	74%	79%	71%	73%	74%		19 pp		
Cuota de Mercado [%]				0%	7%	1%	3%	5%	7%	8%	7%	8%	6%	6%	6%	6%	6%	6%		5 pp		
Andes																						
Vuelos [#]	1.447	1.950	4.415	6.574	2.890	720	445	522	486	400	390	278	284	231	290	213	190	128		-82%	-56%	100%
Pasajeros [000]	142	185	466	838	335	83	56	63	59	48	48	34	32	29	31	22	20	14		-83%	-60%	136%
Ocupación [%]	61%	62%	67%	76%	72%	74%	77%	74%	73%	76%	76%	74%	68%	76%	65%	64%	68%	72%		-2 pp	-4 pp	11 pp
Cuota de Mercado [%]	2%	2%	4%	7%	3%	6%	5%	5%	4%	4%	4%	3%	3%	2%	2%	1%	1%	1%		-5 pp	-5 pp	1 pp
JetSMART																						
Vuelos [#]					2.733							100	313	366	520	517	491	426				
Pasajeros [000]					359							13	33	45	75	69	65	58				
Ocupación [%]					71%							71%	57%	66%	77%	72%	71%	73%				
Cuota de Mercado [%]					3%							1%	3%	4%	5%	5%	5%	4%				
Avianca																						
Vuelos [#]	4	54	292	3.615	1.235	452	397	409	374	246	247	192	148	28								
Pasajeros [000]		1	5	175	49	21	20	20	17	11	10	7	4	1								
Ocupación [%]		54%	61%	68%	57%	65%	72%	69%	67%	63%	55%	48%	40%	38%								
Otros																						
Vuelos [#]	14.938	9.327	9.318	8.092	9.127	900	1.141	897	973	899	932	826	826	768	957	952	963	1.031		15%	13%	-39%
Pasajeros [000]	120	43	43	36	46	4	5	4	4	4	5	4	5	4	5	5	5	5		20%	30%	-61%
TOTAL																						
Vuelos [#]	97.177	96.974	108.167	118.314	124.420	13.103	12.095	12.918	13.509	11.998	12.916	11.493	11.856	11.395	13.543	13.327	12.137	12.246		-7%	5%	28%
Pasajeros [000]	8.369	8.871	10.319	11.687	13.333	1.343	1.232	1.279	1.387	1.248	1.344	1.209	1.239	1.210	1.533	1.470	1.348	1.346		0%	14%	59%
Ocupación [%]	74%	75%	77%	76%	80%	78%	78%	75%	77%	78%	78%	79%	78%	78%	83%	81%	83%	82%		5 pp	4 pp	6 pp

Vuelos Cabotaje – Oct'19

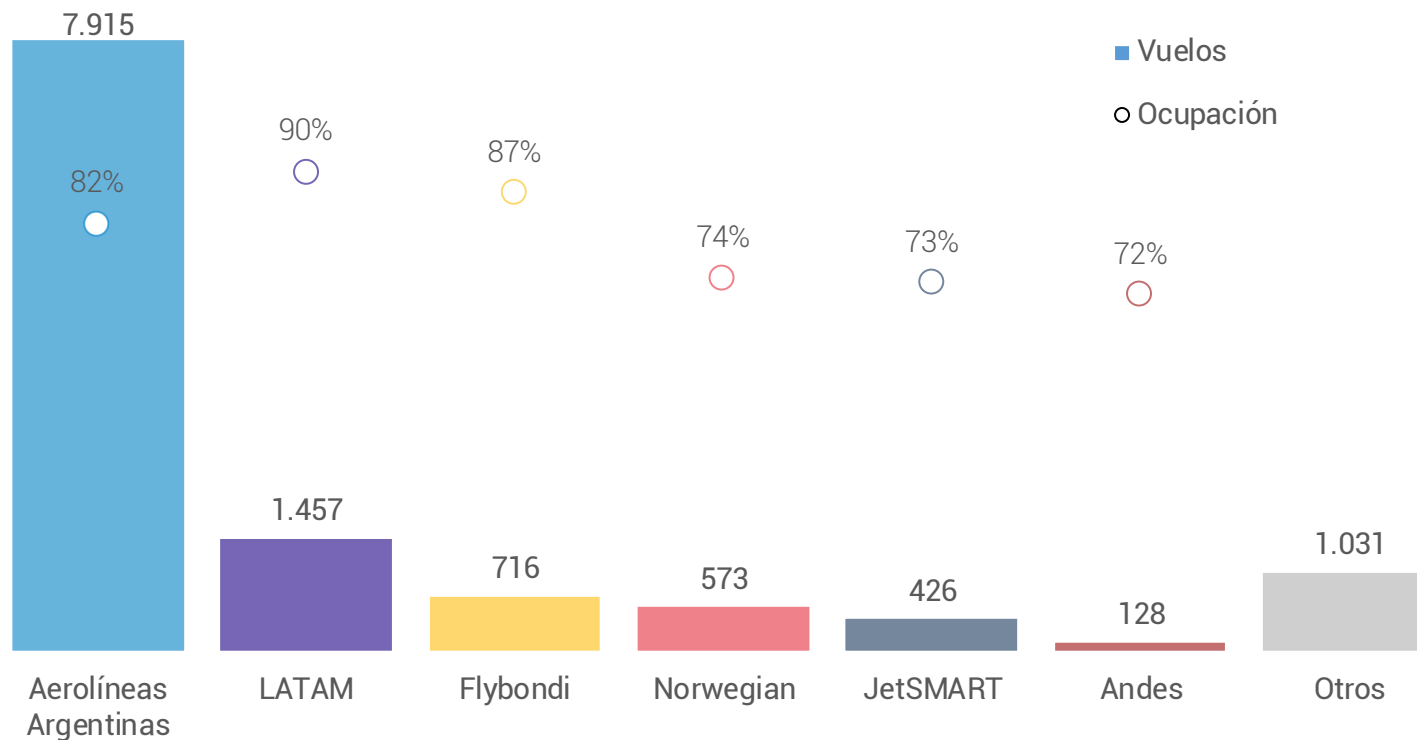

Pasajeros Cabotaje – Ene'15 a Oct'19

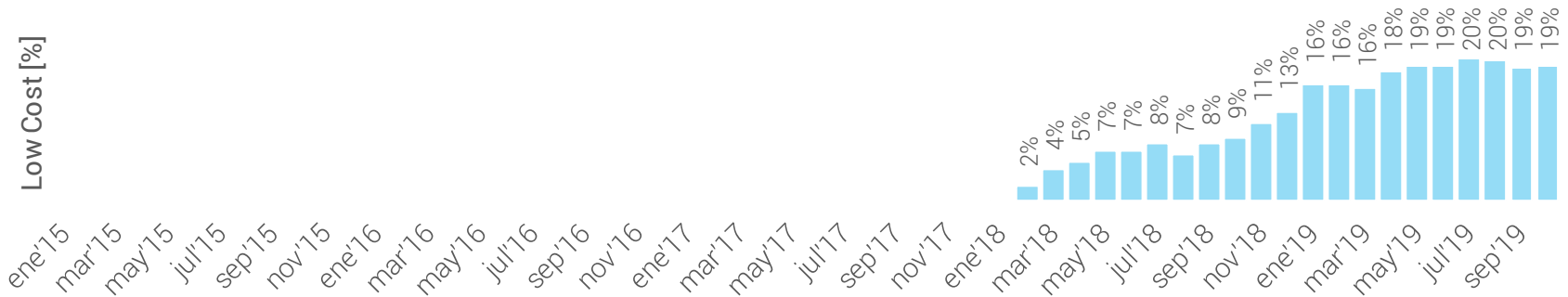
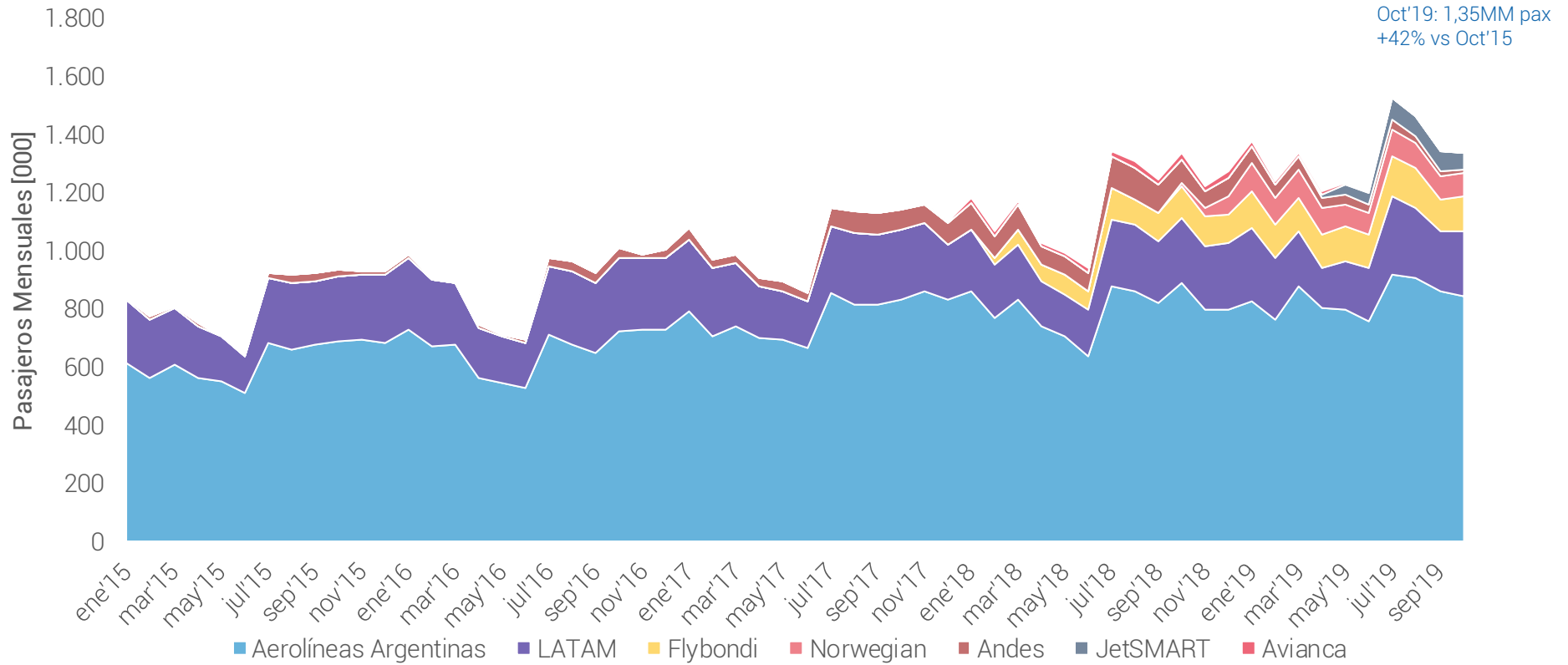

Pasajeros Cabotaje – Efecto de las Low Cost

Pasajeros Domésticos [000]	Ene-Oct	Ene-Oct 2019			% Low Cost	Δ 2019 vs. 2015	
	2015	Tradicionales	Low Cost	Total		Tradicionales	Total
Aeroparque	7.318	8.839	879	9.718	9%	21%	33%
Córdoba	1.109	1.709	587	2.296	26%	54%	107%
Mendoza	847	1.029	479	1.508	32%	21%	78%
Bariloche	720	1.134	389	1.523	26%	57%	112%
Iguazú	696	914	367	1.281	29%	31%	84%
Salta	651	829	283	1.112	25%	27%	71%
Neuquén	567	773	197	970	20%	36%	71%
Tucumán	481	667	99	765	13%	39%	59%
Corrientes *	49	66	99	166	60%	35%	238%
Posadas	143	189	83	272	31%	32%	91%
Jujuy	164	249	80	329	24%	52%	101%
Rosario	167	268	42	310	14%	60%	85%
Trelew	170	252	26	278	9%	48%	63%
Santiago del Estero	51	76	38	114	33%	50%	124%
Ushuaia	530	698	3	702	0%	32%	32%

NOTAS:

- Sólo se muestran los aeropuertos en donde operan aerolíneas low cost al presente. El caso de El Palomar, corresponde a una operación 100% Low Cost.
- Aerolíneas tradicionales: Aerolíneas Argentinas, LATAM, Andes, Avianca
- Aerolíneas Low Cost: Flybondi, Norwegian Argentina, JetSMART
- Corrientes compara contra 2016

Pasajeros Cabotaje Córdoba – Ene'15 a Oct'19

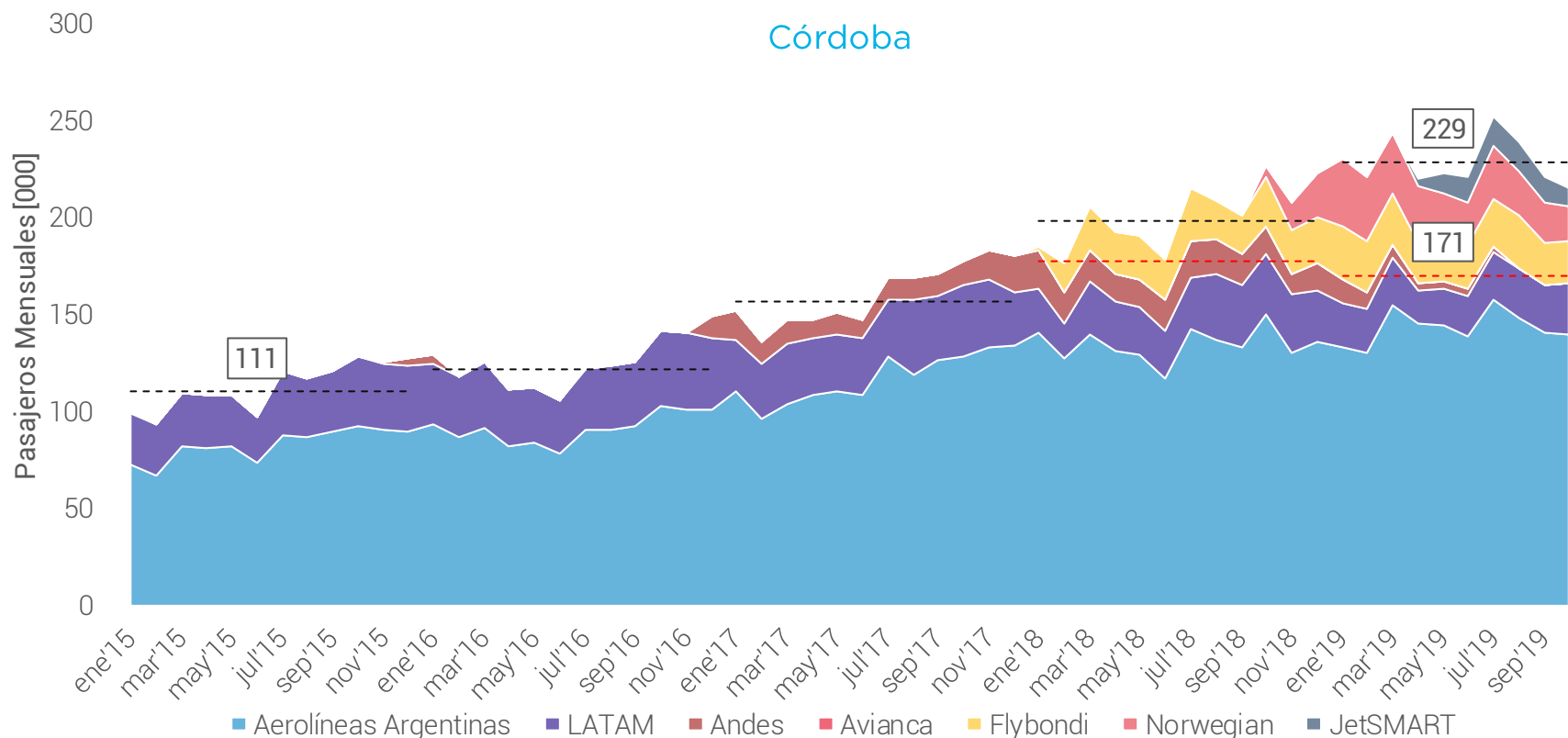

NOTAS:

- Las líneas punteadas corresponden a los promedios mensuales para el período Enero – Octubre de cada año
- La línea punteada roja corresponde al promedio mensual de pasajeros en aerolíneas tradicionales (Aerolíneas Argentinas, LATAM, Andes, Avianca)
- La línea punteada negra corresponde al promedio mensual de pasajeros total → La diferencia entre ambas es el aporte de las Low Cost (Flybondi, Norwegian Argentina, JetSMART)

Pasajeros Cabotaje Mendoza – Ene'15 a Oct'19

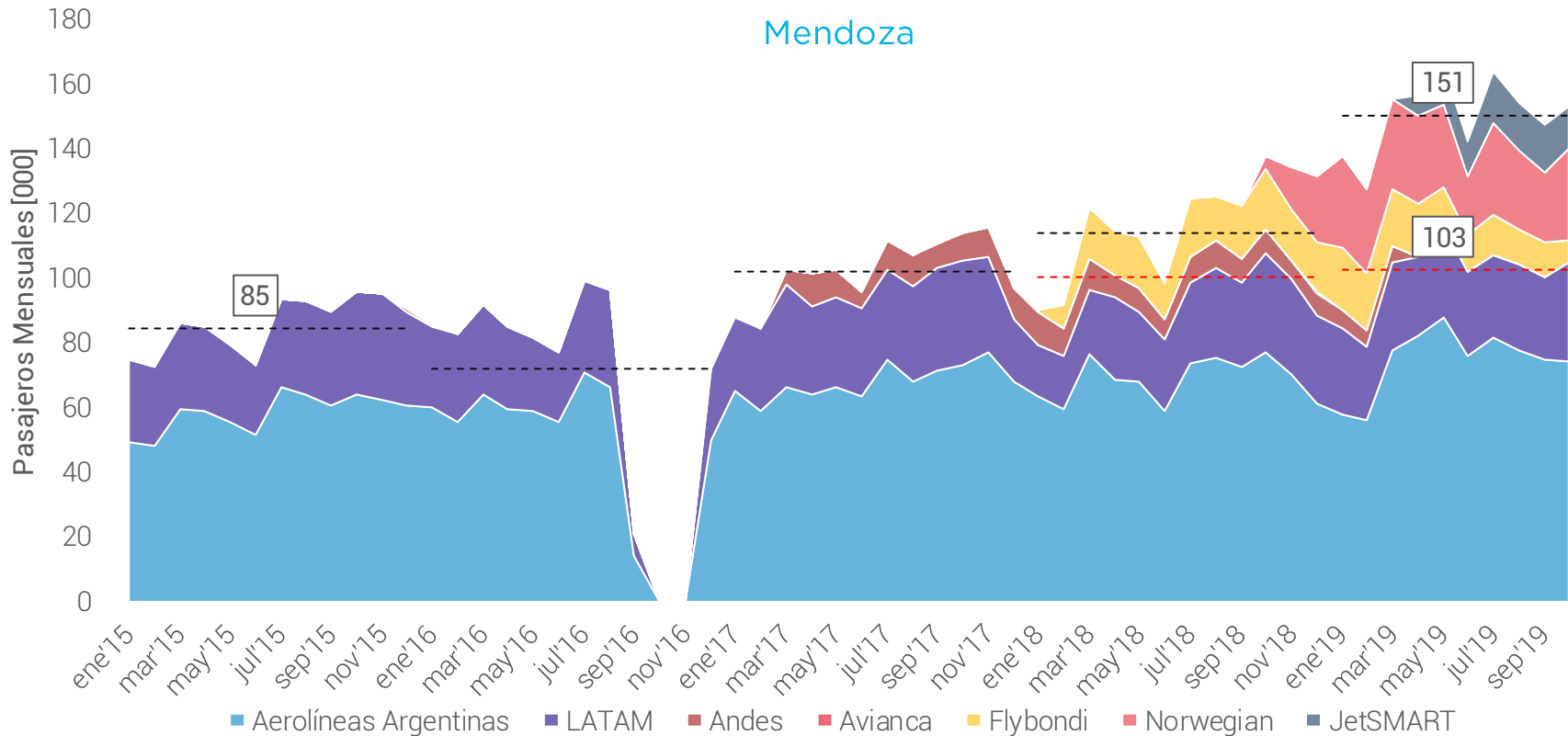

NOTAS:

- Las líneas punteadas corresponden a los promedios mensuales para el período Enero – Octubre de cada año
- La línea punteada roja corresponde al promedio mensual de pasajeros en aerolíneas tradicionales (Aerolíneas Argentinas, LATAM, Andes, Avianca)
- La línea punteada negra corresponde al promedio mensual de pasajeros total → La diferencia entre ambas es el aporte de las Low Cost (Flybondi, Norwegian Argentina, JetSMART)

Pasajeros Cabotaje Bariloche – Ene'15 a Oct'19

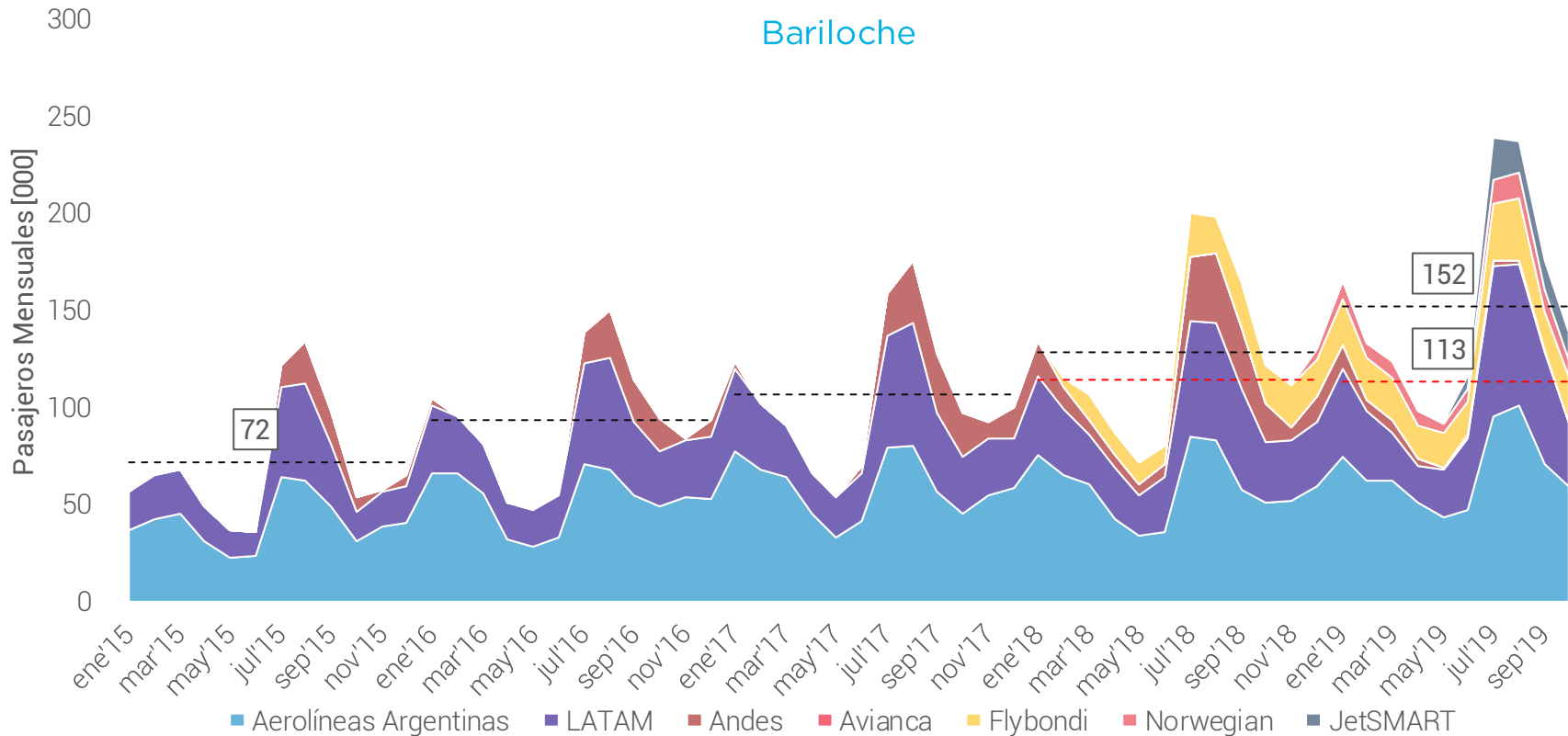

NOTAS:

- Las líneas punteadas corresponden a los promedios mensuales para el período Enero – Octubre de cada año
- La línea punteada roja corresponde al promedio mensual de pasajeros en aerolíneas tradicionales (Aerolíneas Argentinas, LATAM, Andes, Avianca)
- La línea punteada negra corresponde al promedio mensual de pasajeros total → La diferencia entre ambas es el aporte de las Low Cost (Flybondi, Norwegian Argentina, JetSMART)

Pasajeros Cabotaje Iguazú – Ene'15 a Oct'19

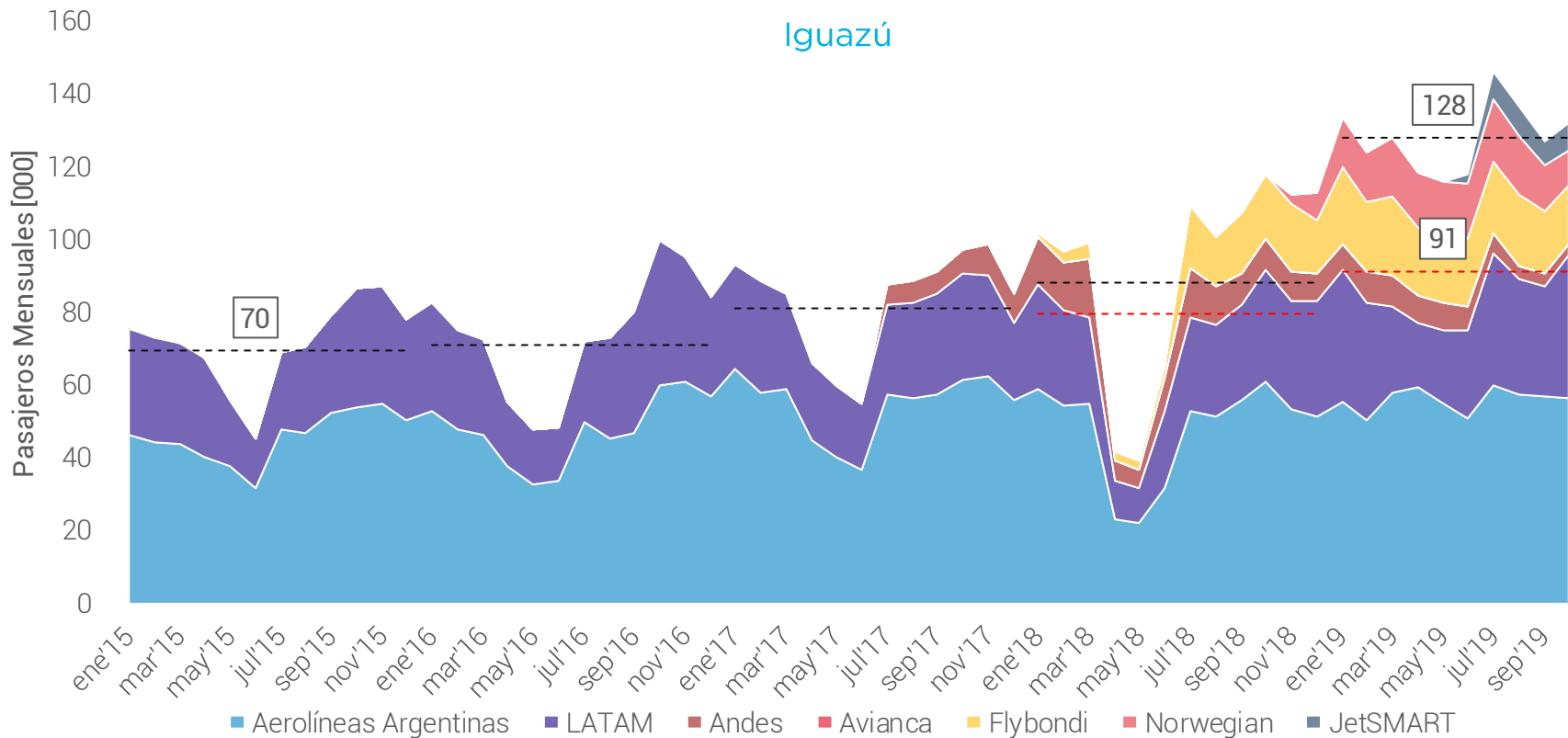

NOTAS:

- Las líneas punteadas corresponden a los promedios mensuales para el período Enero – Octubre de cada año
- La línea punteada roja corresponde al promedio mensual de pasajeros en aerolíneas tradicionales (Aerolíneas Argentinas, LATAM, Andes, Avianca)
- La línea punteada negra corresponde al promedio mensual de pasajeros total → La diferencia entre ambas es el aporte de las Low Cost (Flybondi, Norwegian Argentina, JetSMART)

Pasajeros Cabotaje Salta – Ene'15 a Oct'19

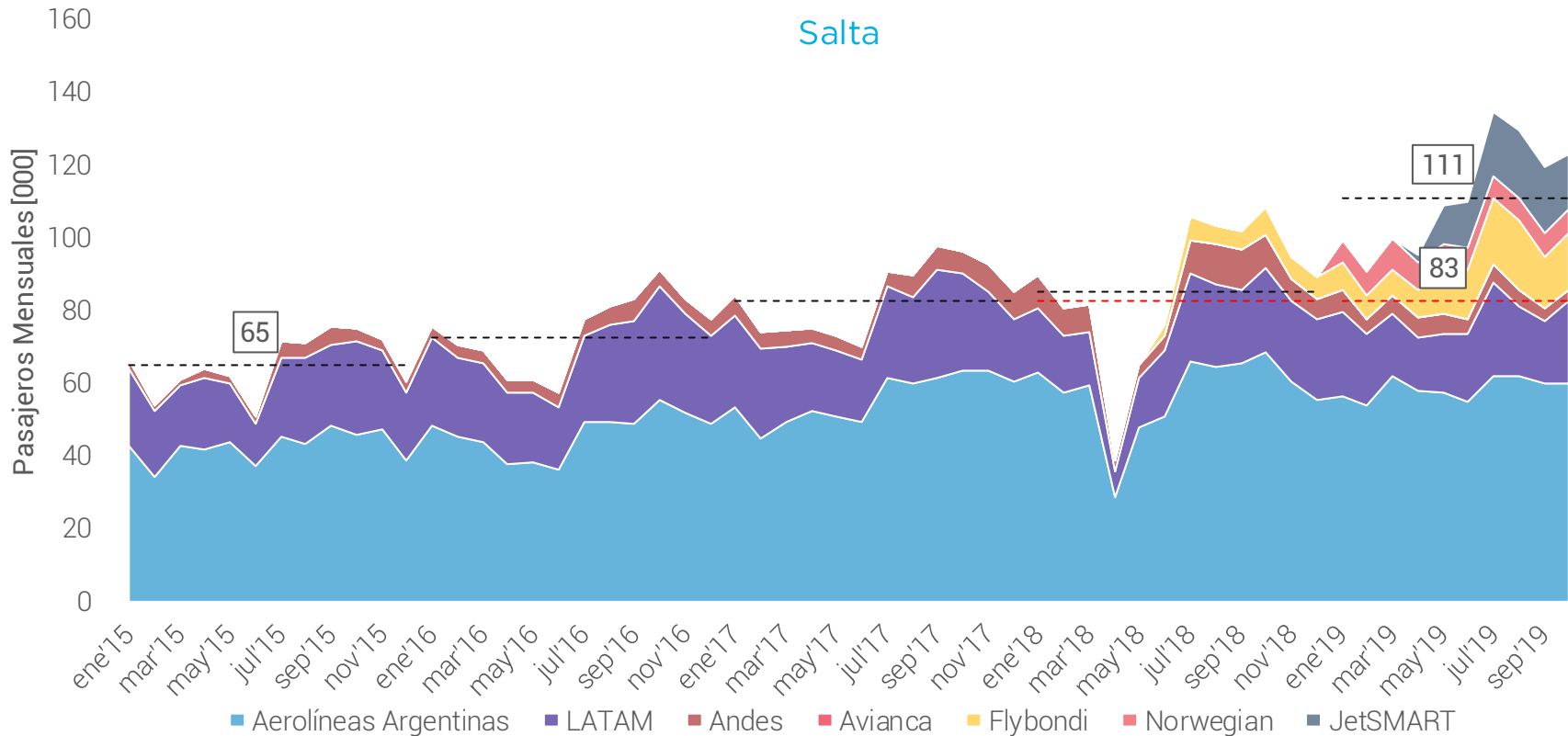

NOTAS:

- Las líneas punteadas corresponden a los promedios mensuales para el período Enero – Octubre de cada año
- La línea punteada roja corresponde al promedio mensual de pasajeros en aerolíneas tradicionales (Aerolíneas Argentinas, LATAM, Andes, Avianca)
- La línea punteada negra corresponde al promedio mensual de pasajeros total → La diferencia entre ambas es el aporte de las Low Cost (Flybondi, Norwegian Argentina, JetSMART)

Pasajeros Cabotaje Neuquén – Ene'15 a Oct'19

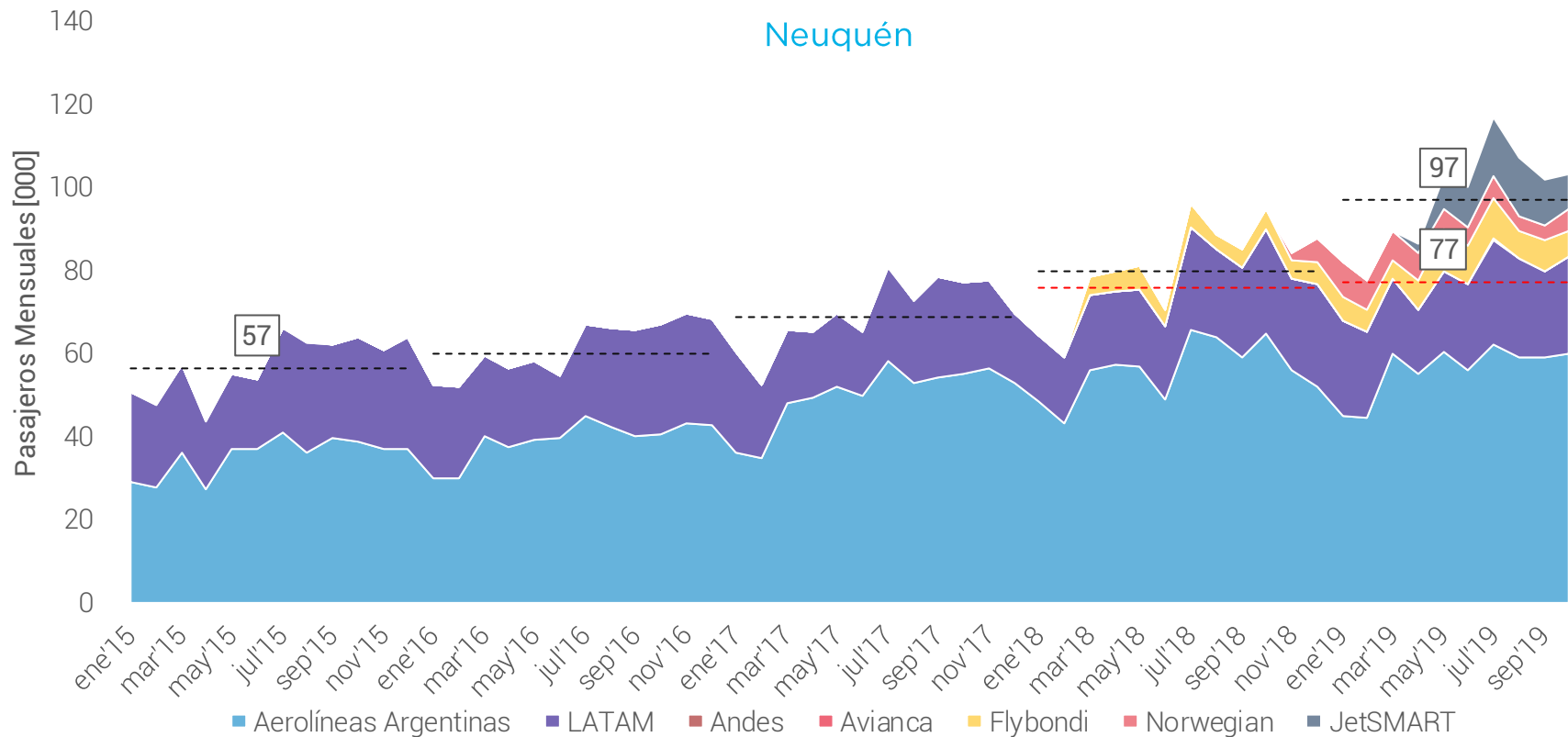

NOTAS:

- Las líneas punteadas corresponden a los promedios mensuales para el período Enero – Octubre de cada año
- La línea punteada roja corresponde al promedio mensual de pasajeros en aerolíneas tradicionales (Aerolíneas Argentinas, LATAM, Andes, Avianca)
- La línea punteada negra corresponde al promedio mensual de pasajeros total → La diferencia entre ambas es el aporte de las Low Cost (Flybondi, Norwegian Argentina, JetSMART)

Pasajeros Cabotaje Tucumán – Ene'15 a Oct'19

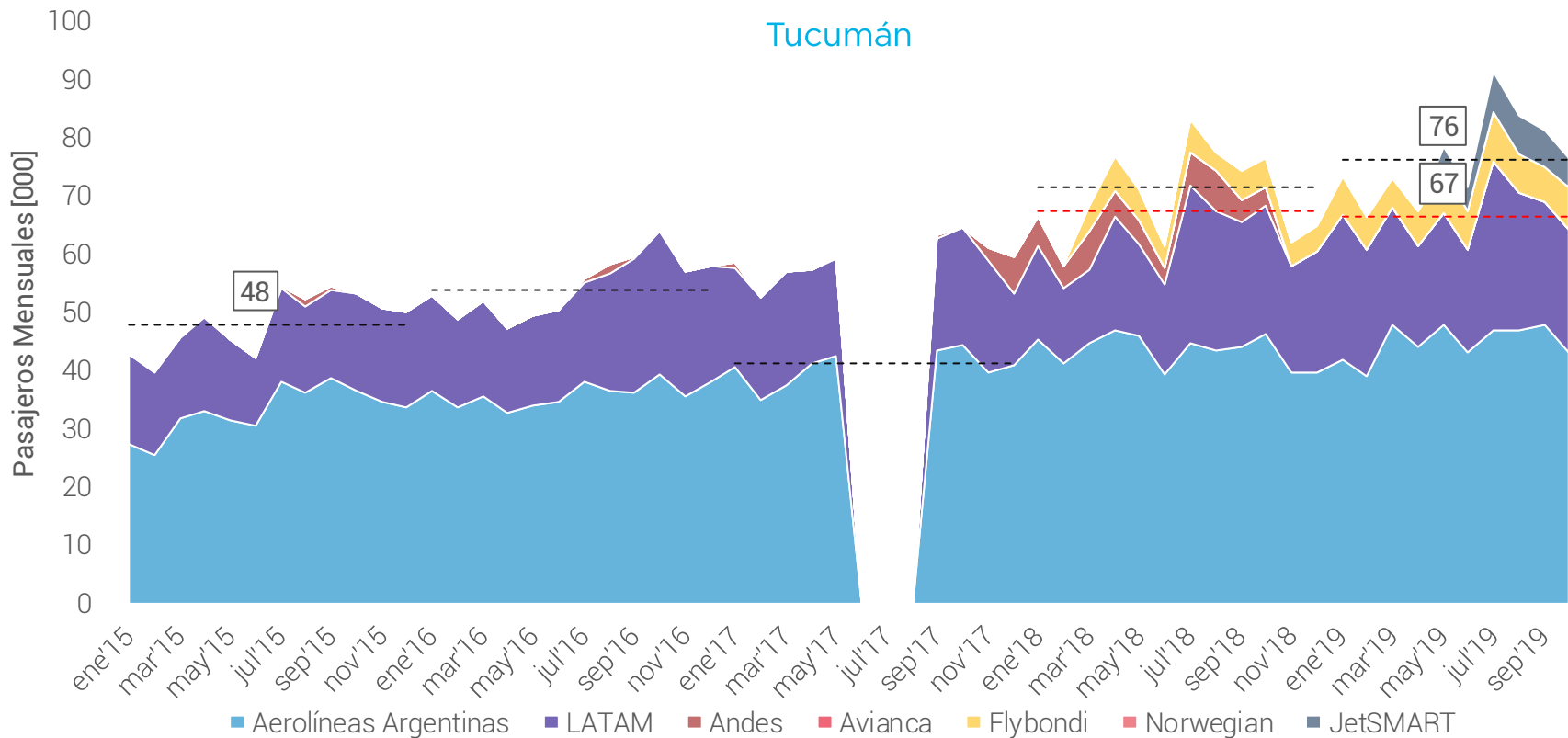

NOTAS:

- Las líneas punteadas corresponden a los promedios mensuales para el período Enero – Octubre de cada año
- La línea punteada roja corresponde al promedio mensual de pasajeros en aerolíneas tradicionales (Aerolíneas Argentinas, LATAM, Andes, Avianca)
- La línea punteada negra corresponde al promedio mensual de pasajeros total → La diferencia entre ambas es el aporte de las Low Cost (Flybondi, Norwegian Argentina, JetSMART)

Pasajeros Cabotaje Corrientes – Ene'16 a Oct'19

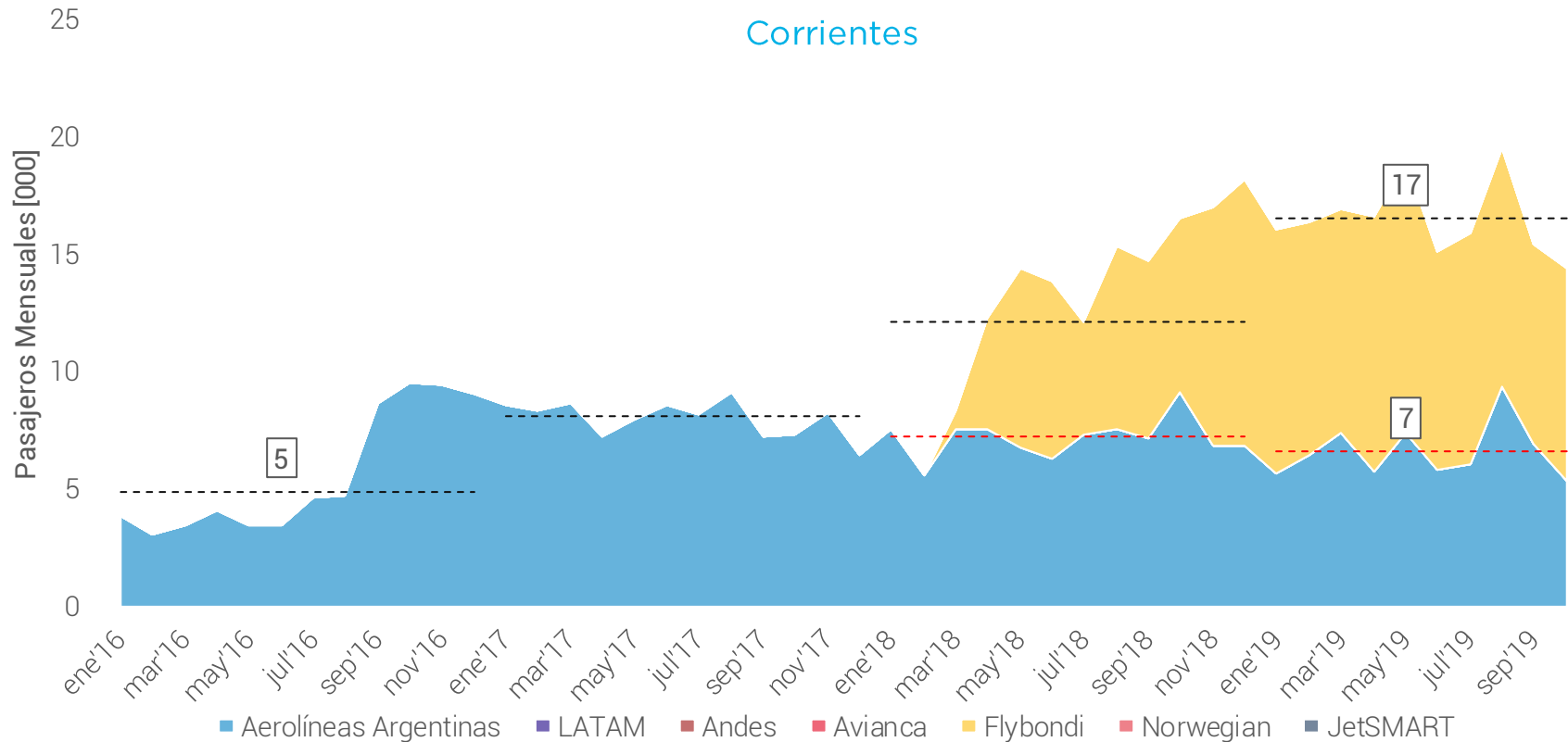

NOTAS:

- Las líneas punteadas corresponden a los promedios mensuales para el período Enero – Octubre de cada año
- La línea punteada roja corresponde al promedio mensual de pasajeros en aerolíneas tradicionales (Aerolíneas Argentinas, LATAM, Andes, Avianca)
- La línea punteada negra corresponde al promedio mensual de pasajeros total → La diferencia entre ambas es el aporte de las Low Cost (Flybondi, Norwegian Argentina, JetSMART)

Pasajeros Cabotaje Posadas – Ene'15 a Oct'19

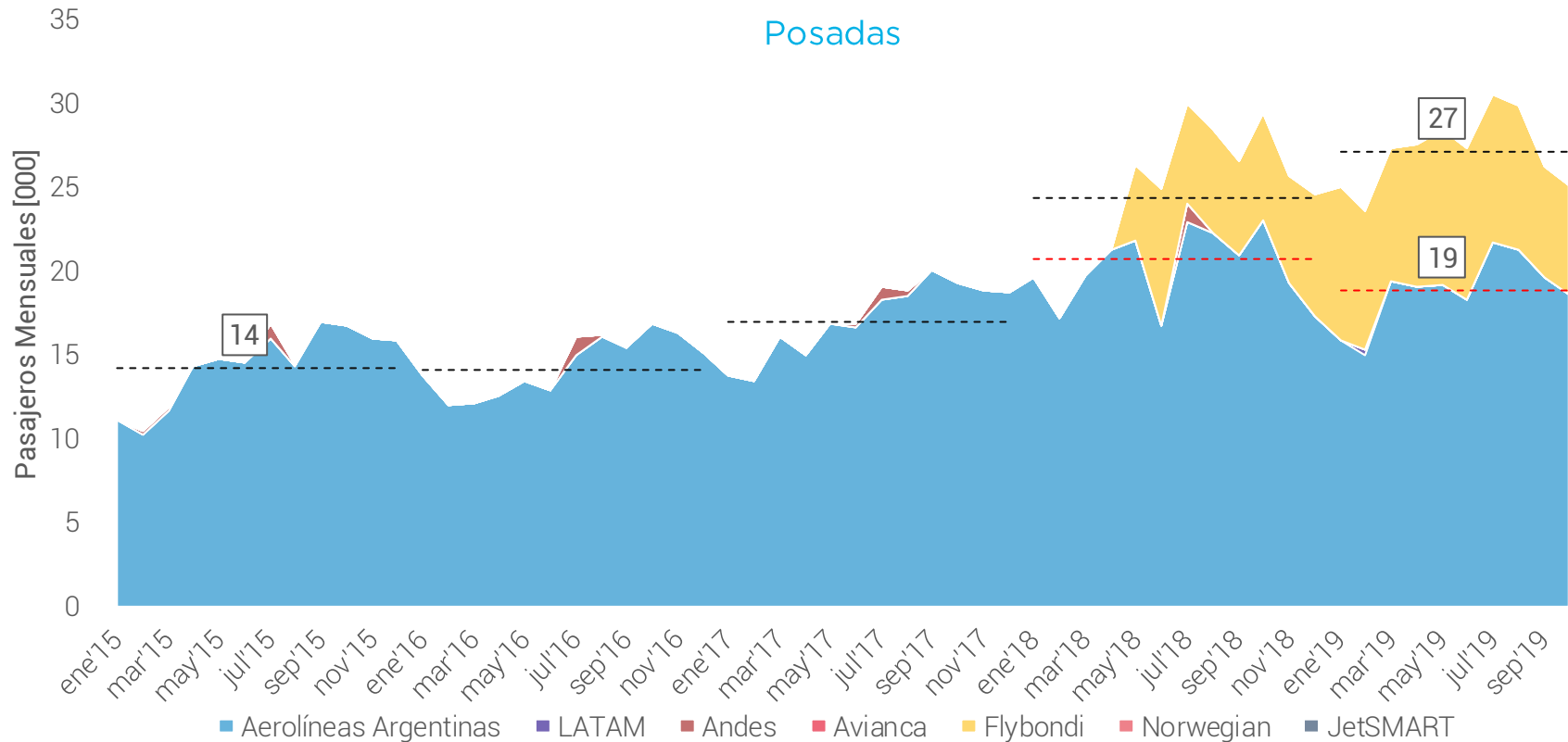

NOTAS:

- Las líneas punteadas corresponden a los promedios mensuales para el período Enero – Octubre de cada año
- La línea punteada roja corresponde al promedio mensual de pasajeros en aerolíneas tradicionales (Aerolíneas Argentinas, LATAM, Andes, Avianca)
- La línea punteada negra corresponde al promedio mensual de pasajeros total → La diferencia entre ambas es el aporte de las Low Cost (Flybondi, Norwegian Argentina, JetSMART)

Pasajeros Cabotaje Jujuy – Ene'15 a Oct'19

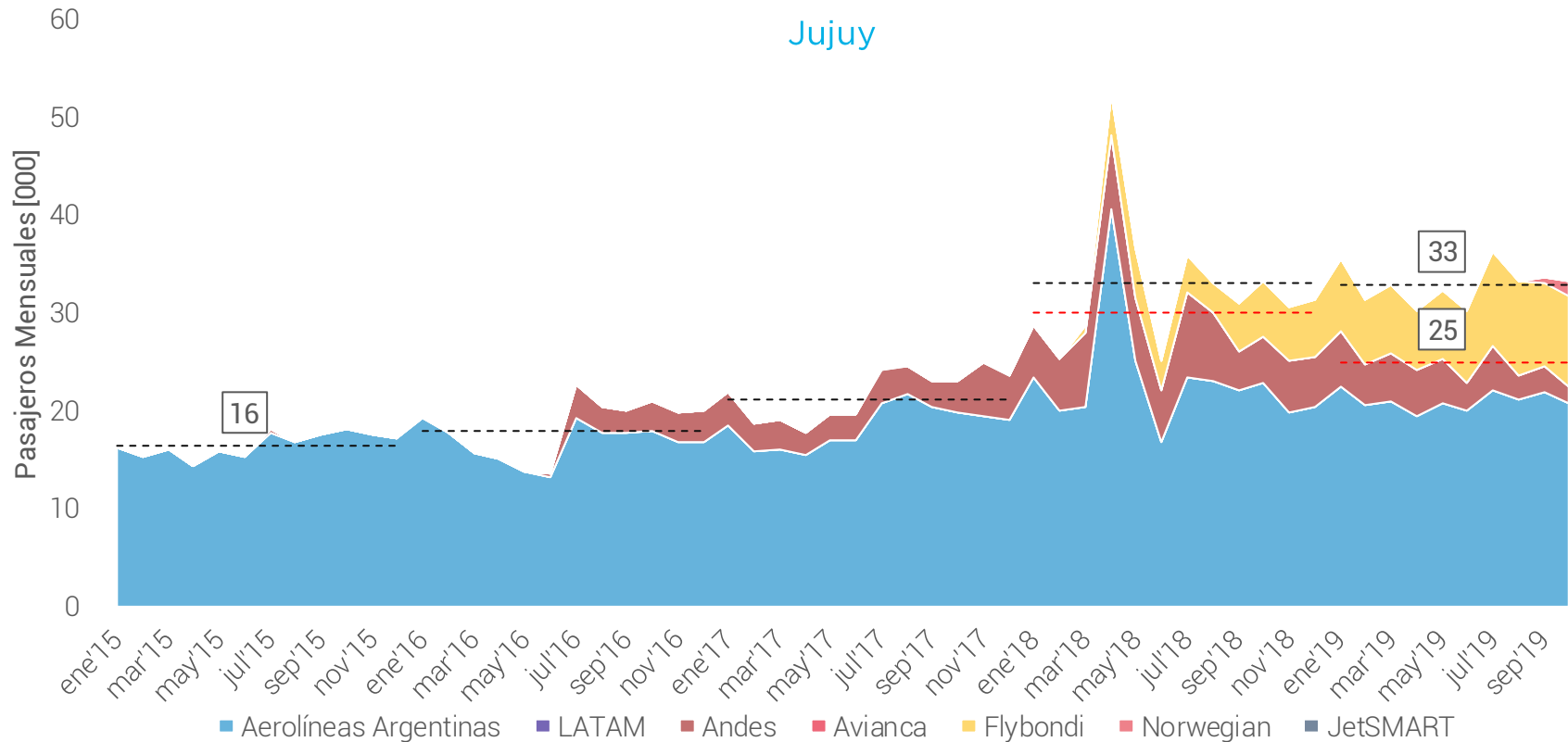

NOTAS:

- Las líneas punteadas corresponden a los promedios mensuales para el período Enero – Octubre de cada año
- La línea punteada roja corresponde al promedio mensual de pasajeros en aerolíneas tradicionales (Aerolíneas Argentinas, LATAM, Andes, Avianca)
- La línea punteada negra corresponde al promedio mensual de pasajeros total → La diferencia entre ambas es el aporte de las Low Cost (Flybondi, Norwegian Argentina, JetSMART)

Pasajeros Cabotaje Rosario – Ene'15 a Oct'19

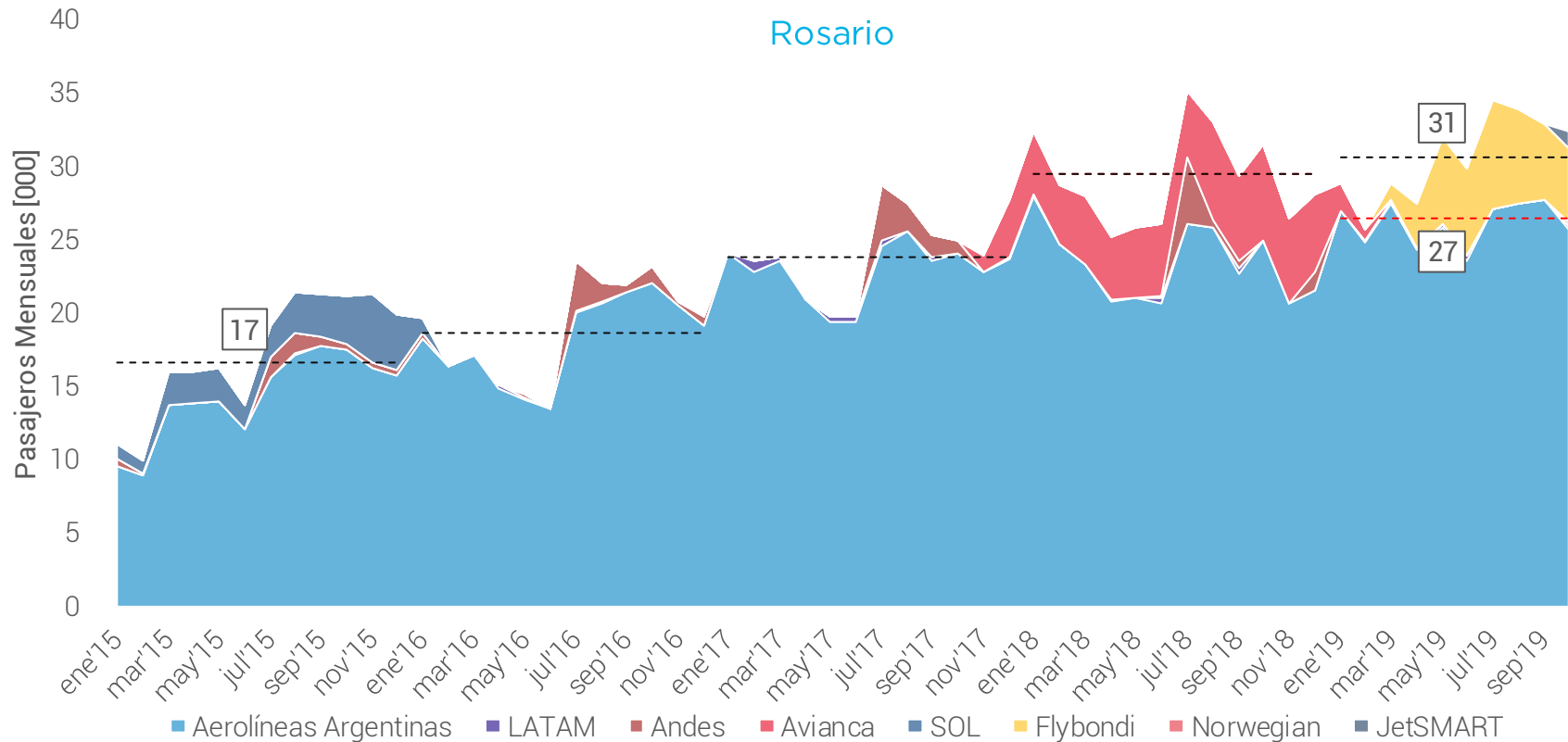

NOTAS:

- Las líneas punteadas corresponden a los promedios mensuales para el período Enero – Octubre de cada año
- La línea punteada roja corresponde al promedio mensual de pasajeros en aerolíneas tradicionales (Aerolíneas Argentinas, LATAM, Andes, Avianca)
- La línea punteada negra corresponde al promedio mensual de pasajeros total → La diferencia entre ambas es el aporte de las Low Cost (Flybondi, Norwegian Argentina, JetSMART)

Pasajeros Cabotaje Trelew – Ene'15 a Oct'19

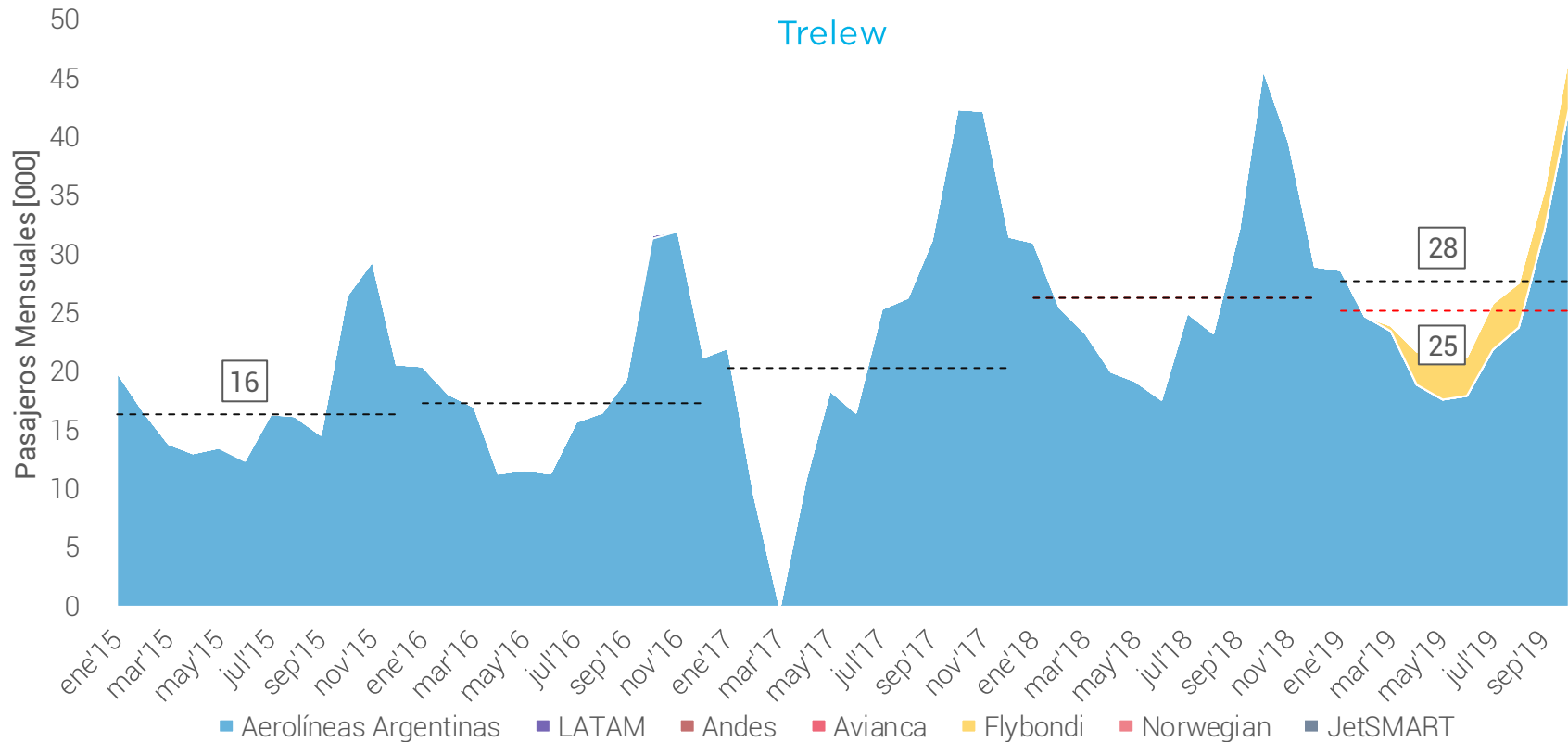

NOTAS:

- Las líneas punteadas corresponden a los promedios mensuales para el período Enero – Octubre de cada año
- La línea punteada roja corresponde al promedio mensual de pasajeros en aerolíneas tradicionales (Aerolíneas Argentinas, LATAM, Andes, Avianca)
- La línea punteada negra corresponde al promedio mensual de pasajeros total → La diferencia entre ambas es el aporte de las Low Cost (Flybondi, Norwegian Argentina, JetSMART)

Vuelos Internacionales

	Ene-Oct 2015	Ene-Oct 2016	Ene-Oct 2017	Ene-Oct 2018	Ene-Oct 2019	2018 Oct	2018 Nov	2018 Dic	2019 Ene	2019 Feb	2019 Mar	2019 Abr	2019 May	2019 Jun	2019 Jul	2019 Ago	2019 Sep	2019 Oct	Δ Oct'19 vs. Oct'18	Δ 2019 vs. 2018	Δ 2019 vs. 2015
Vuelos Internacionales																					
Aerolíneas Argentinas																					
Vuelos [#]	23.053	22.745	22.072	21.912	21.609	2.106	1.841	2.246	2.672	2.295	2.403	2.023	1.927	1.940	2.119	2.128	2.060	2.042	-3%	-1%	-6%
Pasajeros [000]	2.496	2.810	3.026	2.847	2.771	256	228	271	332	291	301	262	249	252	283	274	271	255	0%	-3%	11%
Ocupación [%]	76%	76%	81%	75%	77%	71%	73%	71%	73%	76%	78%	79%	78%	79%	80%	79%	79%	76%	5 pp	2 pp	2 pp
Cuota de Mercado [%]	26%	26%	25%	23%	23%	22%	20%	21%	22%	22%	23%	23%	22%	23%	23%	23%	24%	24%	2 pp	0 pp	-3 pp
LATAM																					
Vuelos [#]	18.122	18.857	21.013	22.318	18.522	2.140	2.169	2.252	2.427	2.043	2.073	1.756	1.690	1.676	1.938	1.729	1.606	1.584	-26%	-17%	2%
Pasajeros [000]	2.639	2.882	3.459	3.409	2.878	313	309	328	372	317	338	287	273	257	294	261	241	238	-24%	-16%	9%
Ocupación [%]	83%	84%	85%	81%	85%	79%	80%	81%	84%	86%	89%	90%	87%	84%	85%	84%	83%	82%	3 pp	4 pp	2 pp
Cuota de Mercado [%]	27%	27%	28%	27%	24%	27%	27%	26%	25%	24%	25%	25%	24%	23%	24%	22%	21%	22%	-5 pp	-3 pp	-4 pp
GOL																					
Vuelos [#]	6.288	6.632	6.647	6.890	6.499	641	606	689	782	605	638	570	602	627	694	692	672	617	-4%	-6%	3%
Pasajeros [000]	835	899	928	921	919	82	84	95	100	90	98	88	83	86	99	99	92	85	3%	0%	10%
Ocupación [%]	76%	76%	77%	75%	80%	74%	80%	78%	74%	82%	85%	85%	77%	77%	81%	80%	78%	77%	3 pp	5 pp	3 pp
Cuota de Mercado [%]	9%	8%	8%	7%	8%	7%	7%	7%	7%	7%	7%	8%	7%	8%	8%	8%	8%	8%	1 pp	0 pp	-1 pp
Copa																					
Vuelos [#]	2.108	2.264	2.809	4.030	3.694	376	354	419	454	378	370	343	357	359	360	367	354	352	-6%	-8%	75%
Pasajeros [000]	293	321	391	534	500	48	47	52	59	52	52	46	49	46	49	49	49	50	4%	-6%	70%
Ocupación [%]	90%	92%	91%	86%	88%	82%	86%	80%	83%	88%	92%	88%	89%	85%	88%	87%	90%	92%	10 pp	2 pp	-2 pp
Cuota de Mercado [%]	3%	3%	3%	4%	4%	4%	4%	4%	4%	4%	4%	4%	4%	4%	4%	4%	4%	5%	0 pp	0 pp	1 pp
American Airlines																					
Vuelos [#]	2.354	2.544	2.499	2.500	2.873	248	233	271	310	270	303	261	264	286	297	302	288	292	18%	15%	22%
Pasajeros [000]	506	578	623	594	671	54	55	65	73	67	72	63	64	63	67	68	65	68	26%	13%	33%
Ocupación [%]	81%	82%	88%	84%	87%	77%	83%	85%	85%	89%	85%	86%	87%	84%	88%	88%	88%	89%	12 pp	3 pp	6 pp
Cuota de Mercado [%]	5%	5%	5,1%	4,7%	5,6%	5%	5%	5%	5%	5%	5%	5%	6%	6%	5%	6%	6%	6%	2 pp	1 pp	0 pp
Avianca																					
Vuelos [#]	1.778	1.970	2.010	2.424	2.153	270	247	255	320	276	215	184	197	194	203	192	182	190	-30%	-11%	21%
Pasajeros [000]	305	332	370	398	351	40	42	40	47	43	37	33	35	29	32	32	31	32	-20%	-12%	15%
Ocupación [%]	85%	86%	87%	84%	84%	81%	88%	81%	83%	86%	89%	89%	88%	79%	79%	79%	88%	83%	2 pp	1 pp	-1 pp
Cuota de Mercado [%]	3%	3%	3,1%	3,2%	2,9%	3%	4%	3%	3%	3%	3%	3%	3%	3%	3%	3%	3%	3%	0 pp	0 pp	0 pp
Otros																					
Vuelos [#]	15.903	16.045	20.556	24.427	23.013	2.353	2.325	2.772	3.333	2.664	2.526	2.102	2.075	1.978	2.280	2.106	1.990	1.959	-17%	-6%	45%
Pasajeros [000]	2.633	2.789	3.355	3.886	4.059	360	360	431	510	452	431	374	380	367	426	397	375	347	-3%	4%	54%
Ocupación [%]	76%	76%	79%	78%	80%	72%	72%	75%	78%	81%	78%	78%	78%	80%	84%	83%	84%	79%	7 pp	3 pp	4 pp
Cuota de Mercado [%]	27%	26%	28%	31%	33%	31%	32%	34%	34%	34%	32%	32%	34%	33%	34%	34%	33%	32%	1 pp	2 pp	6 pp
TOTAL																					
Vuelos [#]	69.606	71.057	77.606	84.501	78.363	8.134	7.775	8.904	10.298	8.531	8.528	7.239	7.112	7.060	7.891	7.516	7.152	7.036	-13%	-7%	13%
Pasajeros [000]	9.707	10.611	12.152	12.588	12.149	1.152	1.126	1.282	1.494	1.313	1.329	1.152	1.133	1.101	1.249	1.180	1.124	1.074	-7%	-3%	25%
Ocupación [%]	79%	79%	82%	79%	81%	75%	76%	77%	79%	82%	82%	83%	81%	81%	83%	82%	83%	80%	5 pp	3 pp	3 pp

Vuelos Internacionales - Oct'19

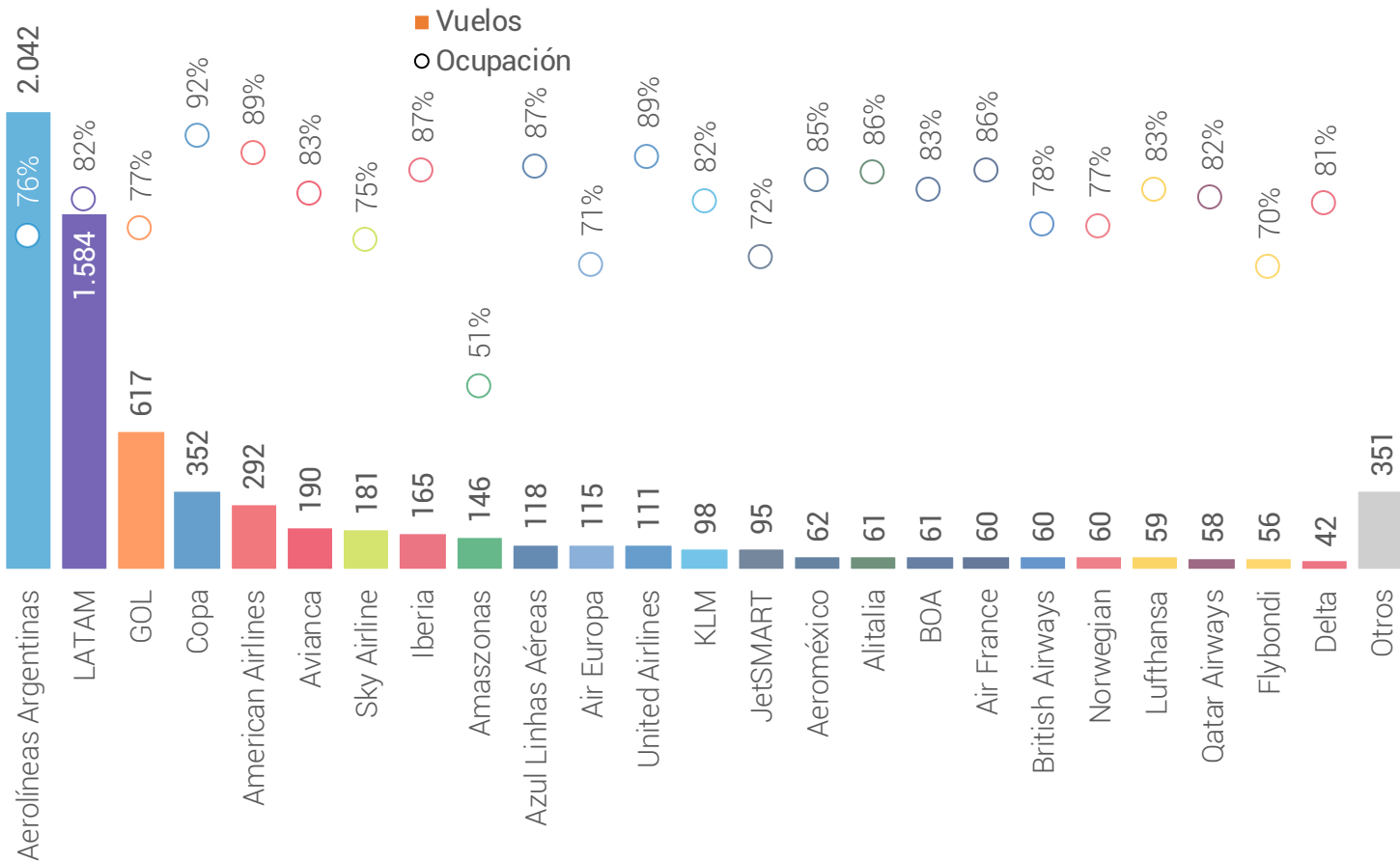

NOTAS:

- Los vuelos de Aerolíneas Argentinas y Austral se muestran agrupados
- No se consideran vuelos CARGO

Vuelos Internacionales - Detalle Regionales

Vuelos Regionales	Ene-Oct 2015	Ene-Oct 2016	Ene-Oct 2017	Ene-Oct 2018	Ene-Oct 2019	2018 Oct	2018 Nov	2018 Dic	2019 Ene	2019 Feb	2019 Mar	2019 Abr	2019 May	2019 Jun	2019 Jul	2019 Ago	2019 Sep	2019 Oct	Δ Oct'19 vs. Oct'18	Δ 2019 vs. 2018	Δ 2019 vs. 2015
LATAM																					
Vuelos [#]	17.423	18.175	20.189	21.515	17.834	2.072	2.109	2.181	2.341	1.963	2.000	1.688	1.614	1.611	1.875	1.667	1.550	1.525	-26%	-17%	2%
Pasajeros [000]	2.495	2.742	3.289	3.251	2.742	300	297	314	355	302	324	274	257	245	281	248	230	225	-25%	-16%	10%
Ocupación [%]	82%	84%	85%	81%	85%	79%	79%	81%	84%	86%	89%	90%	87%	84%	85%	83%	83%	81%	2 pp	4 pp	3 pp
Cuota de Mercado [%]	39%	40%	41%	41%	36%	41%	41%	39%	36%	35%	38%	38%	38%	38%	36%	35%	35%	35%	-6 pp	-4 pp	-3 pp
Aerolíneas Argentinas																					
Vuelos [#]	19.746	18.871	18.005	17.788	17.302	1.664	1.449	1.820	2.232	1.923	1.987	1.612	1.504	1.507	1.658	1.670	1.622	1.587	-5%	-3%	-12%
Pasajeros [000]	1.697	1.887	2.025	1.917	1.867	169	155	184	239	214	218	178	159	159	183	177	176	164	-3%	-3%	10%
Ocupación [%]	71%	72%	77%	71%	74%	68%	73%	67%	71%	74%	76%	75%	72%	73%	76%	75%	75%	72%	3 pp	2 pp	2 pp
Cuota de Mercado [%]	27%	27%	25%	24%	25%	23%	22%	23%	24%	25%	26%	25%	24%	24%	24%	25%	26%	26%	3 pp	1 pp	-2 pp
GOL																					
Vuelos [#]	6.288	6.632	6.647	6.889	6.497	641	606	689	782	605	638	570	602	626	694	692	672	616	-4%	-6%	3%
Pasajeros [000]	835	899	928	921	919	82	84	95	100	90	98	88	83	86	99	99	92	85	3%	0%	10%
Ocupación [%]	76%	76%	77%	75%	80%	74%	80%	78%	74%	82%	85%	85%	77%	77%	81%	80%	78%	77%	3 pp	5 pp	4 pp
Cuota de Mercado [%]	13%	13%	12%	11%	12%	11%	12%	12%	10%	10%	11%	12%	12%	13%	13%	14%	14%	13%	2 pp	1 pp	-1 pp
Avianca																					
Vuelos [#]	1.777	1.969	2.010	2.419	2.152	269	247	253	320	276	215	184	196	194	203	192	182	190	-29%	-11%	21%
Pasajeros [000]	305	332	370	398	351	39	42	40	47	43	37	33	35	29	32	32	31	32	-20%	-12%	15%
Ocupación [%]	85%	86%	87%	84%	84%	81%	88%	81%	83%	86%	89%	89%	88%	79%	79%	79%	88%	83%	2 pp	1 pp	-1 pp
Cuota de Mercado [%]	5%	5%	5%	5%	5%	5%	6%	5%	5%	5%	4%	5%	5%	5%	4%	5%	5%	5%	0 pp	0 pp	0 pp
Azul Linhas Aéreas																					
Vuelos [#]			763	2.003	2.022	190	184	252	326	294	226	186	140	147	257	183	145	118	-38%	1%	
Pasajeros [000]			80	265	295	24	23	32	44	39	30	27	20	22	42	29	22	18	-27%	11%	
Ocupación [%]			88%	85%	89%	86%	85%	84%	91%	88%	85%	87%	86%	88%	93%	91%	89%	87%	1 pp	4 pp	
Cuota de Mercado [%]			1%	3%	4%	3%	3%	4%	5%	5%	4%	4%	3%	3%	5%	4%	3%	3%	-1 pp	1 pp	
Sky Airline																					
Vuelos [#]	1.562	1.467	2.614	2.883	1.950	254	274	279	276	249	212	166	162	152	189	182	181	181	-29%	-32%	25%
Pasajeros [000]	163	183	321	336	244	31	33	34	34	32	27	21	20	19	24	22	22	22	-30%	-27%	50%
Ocupación [%]	67%	80%	79%	74%	79%	77%	75%	76%	77%	78%	78%	81%	80%	80%	81%	78%	79%	75%	-2 pp	5 pp	11 pp
Cuota de Mercado [%]	3%	3%	4%	4%	3%	4%	5%	4%	3%	4%	3%	3%	3%	3%	3%	3%	3%	3%	-1 pp	-1 pp	1 pp
Otros																					
Vuelos [#]	7.858	7.740	9.968	10.796	9.728	997	920	1.201	1.674	1.187	1.082	868	840	786	897	810	780	804	-19%	-10%	24%
Pasajeros [000]	838	864	1.024	987	1.109	83	85	103	161	137	120	104	100	92	113	97	91	93	12%	12%	32%
Ocupación [%]	62%	60%	66%	62%	68%	55%	61%	59%	68%	71%	68%	67%	63%	64%	72%	69%	70%	70%	15 pp	6 pp	6 pp
Cuota de Mercado [%]	13%	12%	13%	12%	15%	11%	12%	13%	16%	16%	14%	14%	15%	14%	15%	14%	14%	15%	3 pp	3 pp	1 pp
TOTAL																					
Vuelos [#]	54.654	54.854	60.196	64.293	57.485	6.087	5.789	6.675	7.951	6.497	6.360	5.274	5.058	5.023	5.773	5.396	5.132	5.021	-18%	-11%	5%
Pasajeros [000]	6.332	6.908	8.036	8.075	7.527	729	719	802	981	857	855	723	675	652	775	706	664	639	-12%	-7%	19%
Ocupación [%]	75%	76%	79%	75%	78%	72%	76%	74%	76%	79%	81%	81%	78%	77%	80%	78%	78%	76%	4 pp	4 pp	4 pp

NOTA: se consideran únicamente las conexiones con Sudamérica

Vuelos Internacionales - Detalle Resto del Mundo

	Ene-Oct 2015	Ene-Oct 2016	Ene-Oct 2017	Ene-Oct 2018	Ene-Oct 2019	2018 Oct	2018 Nov	2018 Dic	2019 Ene	2019 Feb	2019 Mar	2019 Abr	2019 May	2019 Jun	2019 Jul	2019 Ago	2019 Sep	2019 Oct	Δ Oct19 vs. Oct'18	Δ 2019 vs. 2018	Δ 2019 vs. 2015
Vuelos Resto del Mundo																					
Aerolíneas Argentinas																					
Vuelos [#]	3.307	3.874	4.067	4.124	4.307	442	392	426	440	372	416	411	423	433	461	458	438	455	3%	4%	30%
Pasajeros [000]	799	922	1.002	930	904	87	73	87	93	78	83	85	90	93	99	97	95	91	4%	-3%	13%
Ocupación [%]	86%	85%	90%	85%	86%	76%	72%	79%	82%	81%	81%	86%	89%	90%	88%	87%	89%	84%	8 pp	1 pp	0 pp
Cuota de Mercado [%]	13%	13%	13%	12%	12%	12%	10%	11%	10%	9%	10%	12%	13%	14%	13%	14%	14%	14%	2 pp	0 pp	0 pp
Copa																					
Vuelos [#]	2.087	2.237	2.795	4.008	3.669	376	354	419	452	374	365	341	354	355	358	366	353	351	-7%	-8%	76%
Pasajeros [000]	291	318	390	531	497	48	47	52	59	52	52	45	48	46	48	48	49	49	4%	-6%	71%
Ocupación [%]	90%	92%	91%	86%	88%	82%	86%	80%	83%	88%	92%	88%	89%	85%	88%	87%	91%	92%	10 pp	2 pp	-2 pp
Cuota de Mercado [%]	5%	5%	5%	7%	7%	7%	7%	6%	6%	6%	6%	6%	7%	7%	6%	7%	7%	8%	1 pp	0 pp	2 pp
American Airlines																					
Vuelos [#]	2.352	2.544	2.498	2.498	2.869	248	233	271	310	270	301	260	263	286	297	302	288	292	18%	15%	22%
Pasajeros [000]	506	578	623	594	671	54	55	65	73	67	72	63	64	63	67	68	65	68	26%	13%	33%
Ocupación [%]	81%	82%	88%	84%	87%	77%	83%	85%	85%	89%	85%	86%	87%	84%	88%	88%	88%	89%	12 pp	3 pp	6 pp
Cuota de Mercado [%]	8%	8%	8%	7%	9%	7%	8%	8%	7%	8%	8%	9%	9%	10%	9%	10%	10%	11%	3 pp	2 pp	1 pp
Iberia																					
Vuelos [#]	1.132	1.096	1.331	1.636	1.861	184	204	215	228	188	192	169	184	180	190	186	180	164	-11%	14%	64%
Pasajeros [000]	340	327	410	493	551	52	50	58	62	53	53	49	54	57	60	58	57	48	-8%	12%	62%
Ocupación [%]	89%	88%	89%	90%	88%	84%	73%	82%	82%	85%	83%	86%	87%	93%	94%	93%	94%	87%	3 pp	-2 pp	-1 pp
Cuota de Mercado [%]	5%	5%	5%	6%	7%	7%	7%	7%	6%	6%	6%	7%	8%	9%	8%	8%	9%	8%	0 pp	1 pp	2 pp
United Airlines																					
Vuelos [#]	603	610	602	1.203	1.191	123	119	124	123	113	123	116	118	118	125	125	119	111	-10%	-1%	98%
Pasajeros [000]	113	126	141	253	261	23	24	27	27	26	28	25	26	24	27	27	26	24	3%	3%	131%
Ocupación [%]	87%	87%	87%	83%	89%	75%	80%	85%	87%	92%	91%	90%	90%	83%	89%	91%	91%	89%	14 pp	7 pp	2 pp
Cuota de Mercado [%]	2%	2%	2%	3%	4%	3%	3%	3%	3%	3%	3%	3%	4%	4%	3%	4%	4%	4%	1 pp	0 pp	2 pp
Aeroméxico																					
Vuelos [#]	766	717	704	737	763	61	78	92	107	84	95	78	81	71	64	62	59	62	2%	4%	0%
Pasajeros [000]	138	157	165	169	174	14	16	20	22	20	22	17	20	16	15	14	14	14	2%	3%	27%
Ocupación [%]	80%	84%	88%	86%	86%	85%	77%	82%	79%	87%	88%	83%	92%	82%	91%	88%	89%	85%	0 pp	0 pp	6 pp
Cuota de Mercado [%]	2%	2%	2%	2%	2%	2%	2%	2%	2%	2%	3%	2%	3%	2%	2%	2%	2%	2%	0 pp	0 pp	0 pp
Otros																					
Vuelos [#]	4.705	5.125	5.413	6.002	6.218	613	606	682	687	633	676	590	631	594	623	621	583	580	-5%	4%	32%
Pasajeros [000]	1.187	1.276	1.385	1.543	1.564	145	142	170	176	160	164	145	156	151	157	161	153	141	-3%	1%	32%
Ocupación [%]	70%	71%	75%	70%	73%	69%	74%	69%	73%	76%	78%	78%	70%	69%	74%	71%	70%	68%	0 pp	3 pp	3 pp
Cuota de Mercado [%]	19%	19%	17%	20%	21%	20%	20%	21%	18%	19%	19%	20%	23%	23%	20%	23%	23%	22%	2 pp	1 pp	2 pp
TOTAL																					
Vuelos [#]	14.952	16.203	17.410	20.208	20.878	2.047	1.986	2.229	2.347	2.034	2.168	1.965	2.054	2.037	2.118	2.120	2.020	2.015	-2%	3%	40%
Pasajeros [000]	3.374	3.704	4.116	4.513	4.622	423	407	480	513	456	474	429	458	449	474	474	460	435	3%	2%	37%
Ocupación [%]	75%	76%	79%	75%	78%	72%	76%	74%	76%	79%	81%	81%	78%	77%	80%	78%	78%	76%	4 pp	4 pp	4 pp

NOTA: se consideran todos los destinos fuera de Sudamérica

Cuota de Mercado Doméstico e Internacional – Oct'19

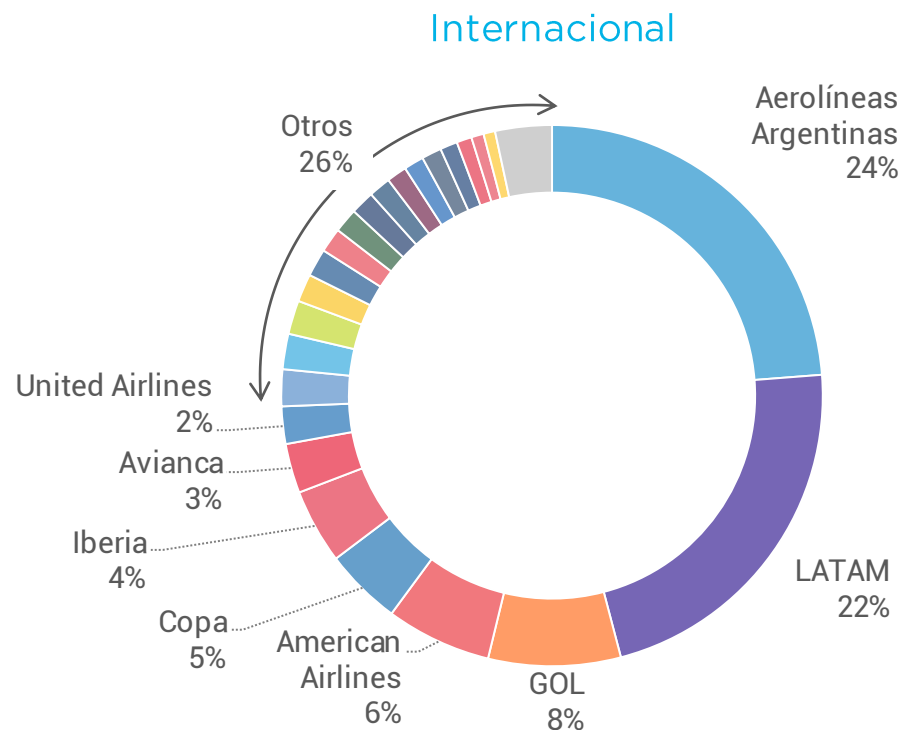
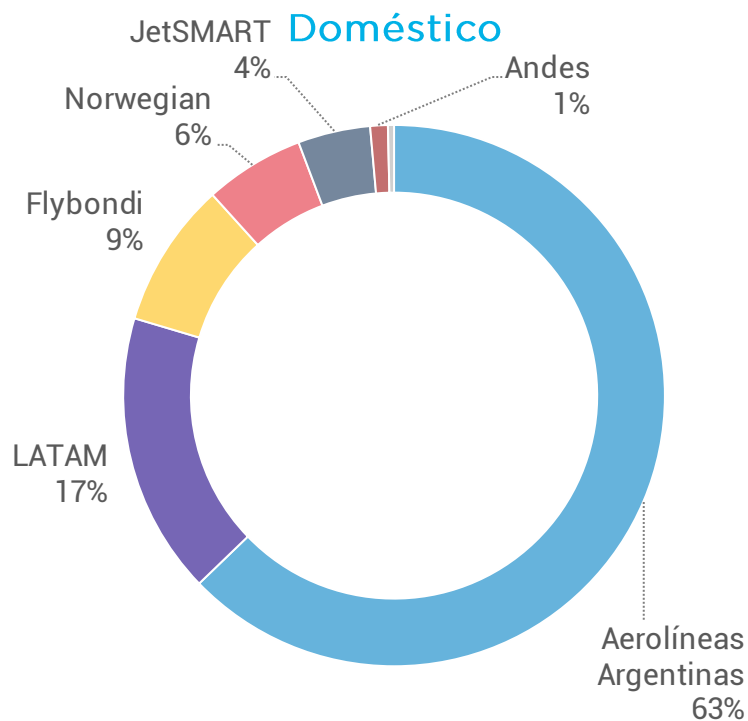

NOTAS:

- Se calcula la cuota de mercado en función de pasajeros transportados
- Posibles diferencias con hoja "Vuelos Cabotaje" se explican por redondeo de cifras.

Cuota de Mercado Internacional - Detalle - Oct'19

Regionales

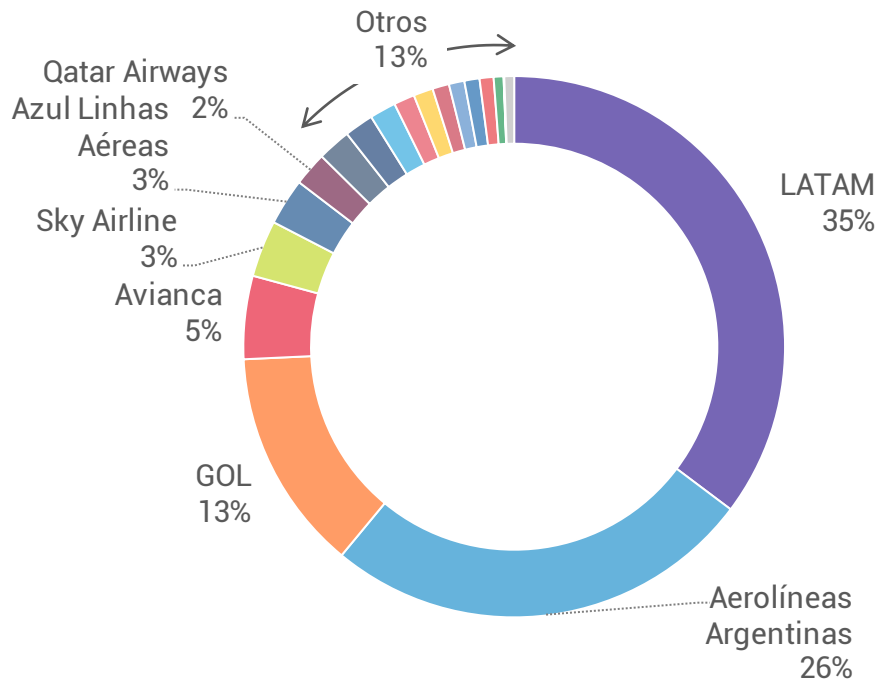

Detalle destinos dentro de Sudamérica

Resto del Mundo

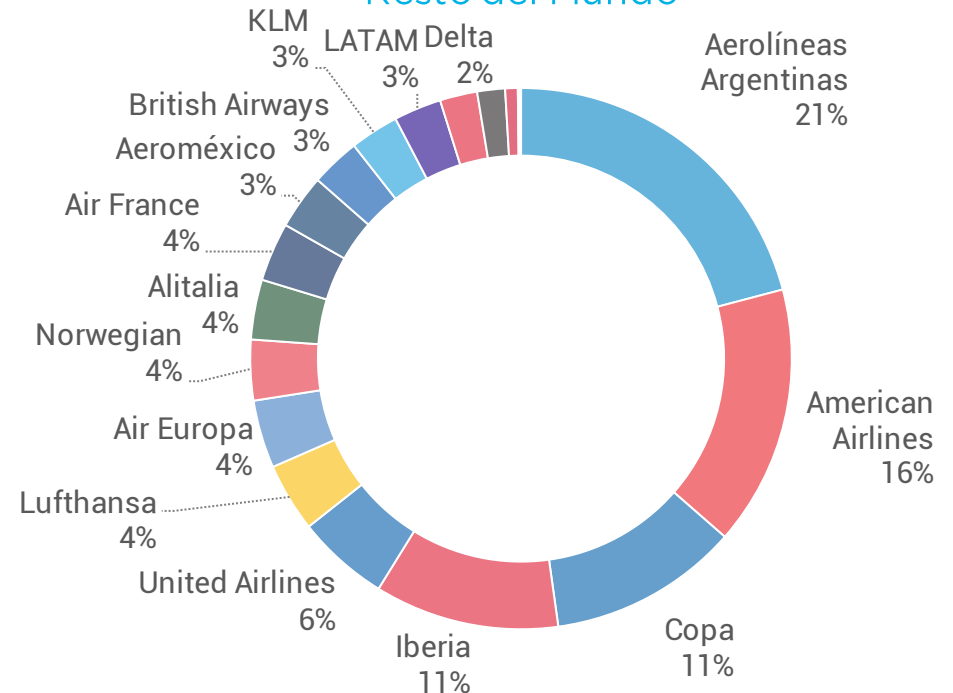

Detalle: todos los destinos fuera de Sudamérica

NOTAS:

- Se calcula la cuota de mercado en función de pasajeros transportados
- Posibles diferencias con hoja "Vuelos Internacionales" se explican por redondeo de cifras.
- Los destinos son por tramo y no implican, necesariamente, destino final de los pasajeros.

Resumen por Ruta – Cabotaje Oct'19

Vuelos por Ruta

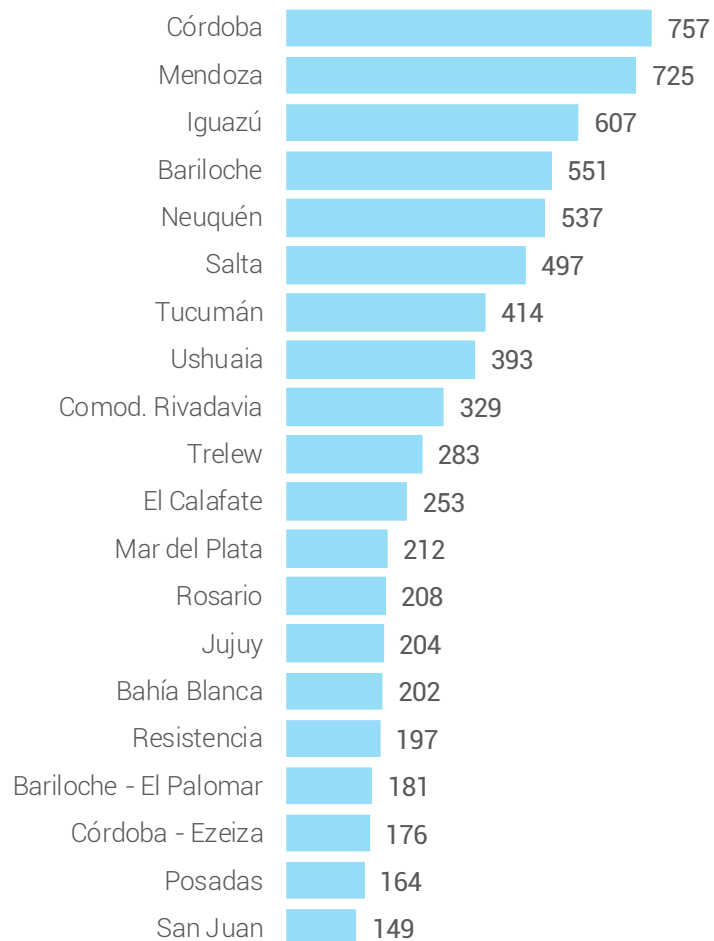

Pasajeros por Ruta [000]

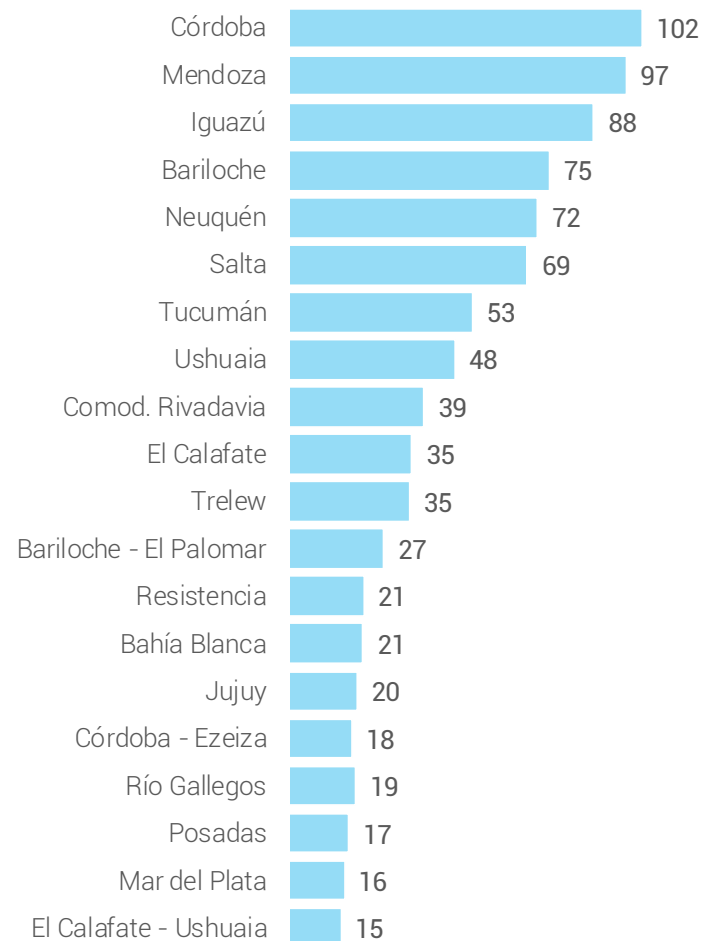

NOTAS:

- Se consideran los primeros 20 registros en ambos casos.
- Cada par Origen – Destino considera vuelos en ambos sentidos.
- Los casos donde se omite una de las puntas, corresponde a Aeroparque Jorge Newbery

Factor de Ocupación por Ruta – Cabotaje Oct'19

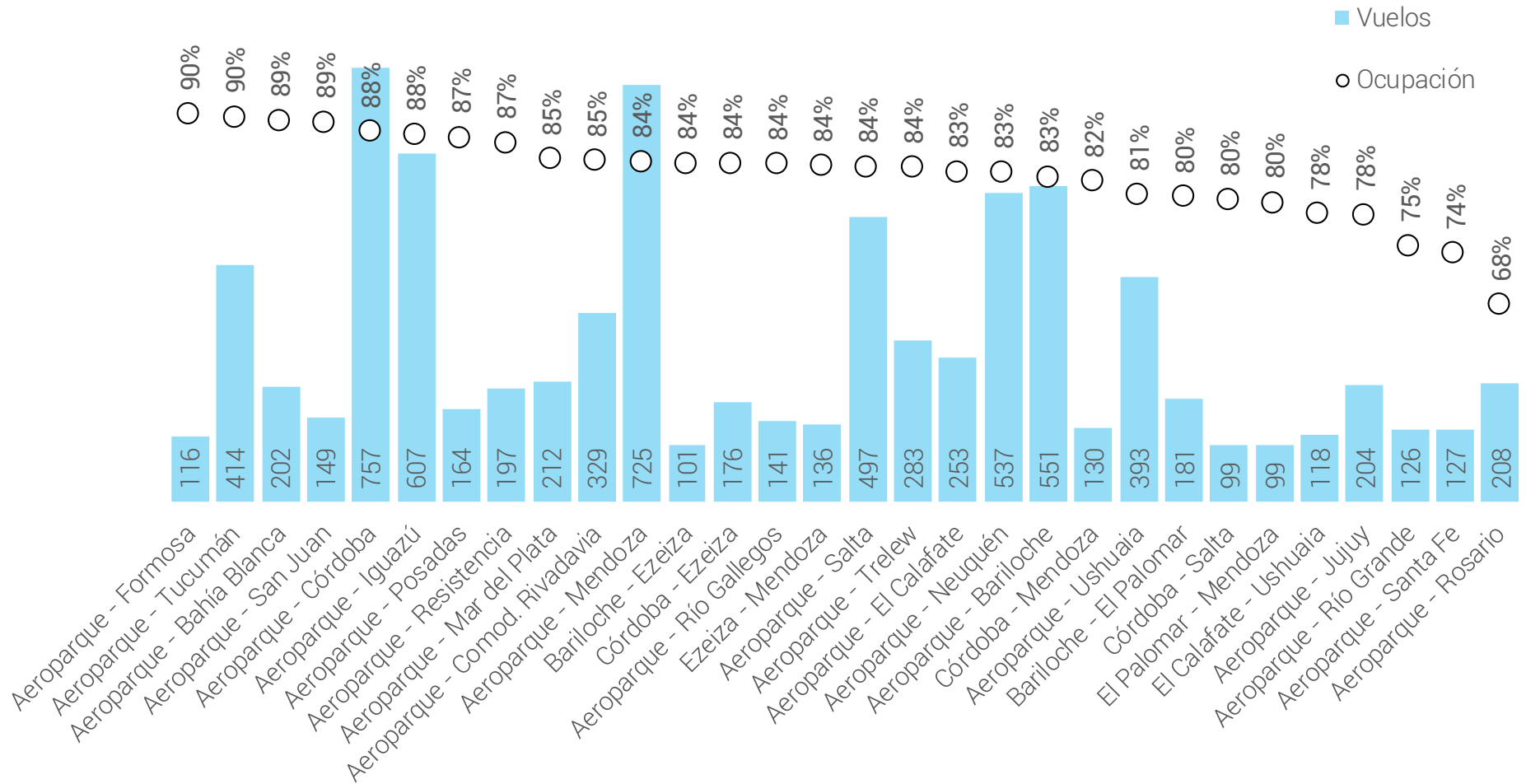

NOTAS:

- Se consideran los primeros 30 registros en función del número de vuelos
- Cada par Origen – Destino considera vuelos en ambos sentidos.

Resumen por Ruta – Cabotaje Oct'19 / Interior

Vuelos por Ruta - Interior

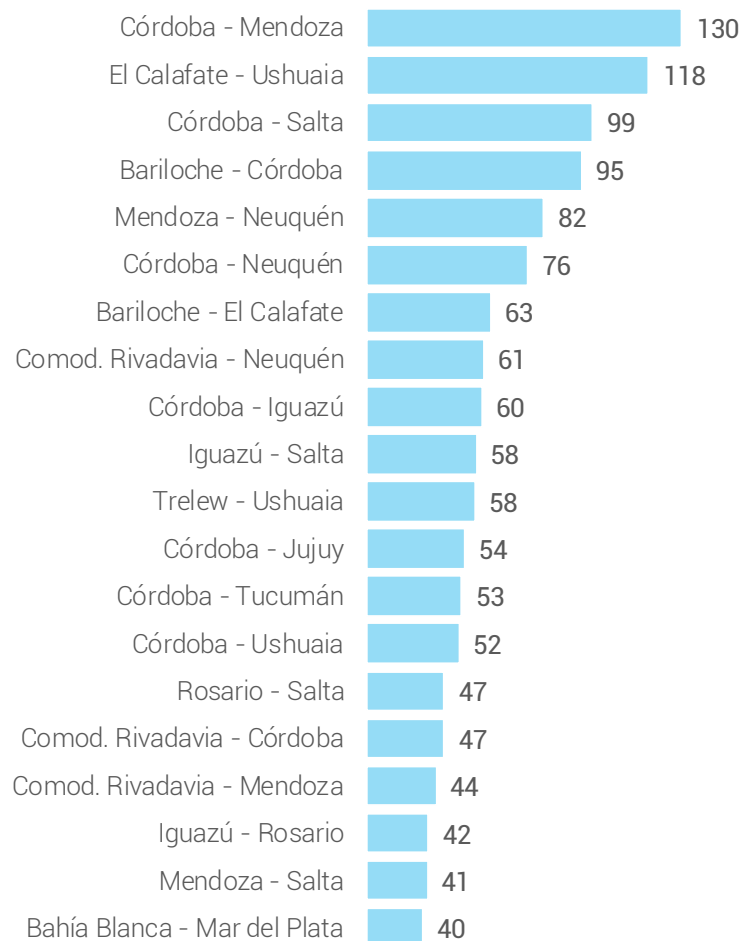

Pasajeros por Ruta - Interior

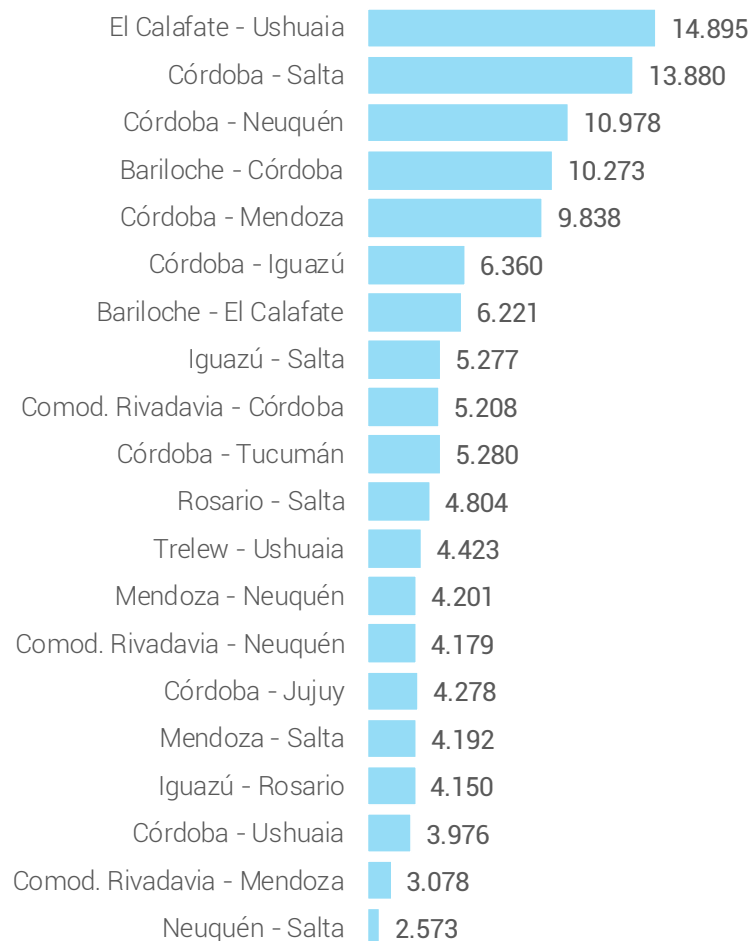

NOTAS:

- Cada par Origen – Destino considera vuelos en ambos sentidos.
- Se consideran únicamente los pasajeros desembarcados en cada destino.
- No se consideran vuelos con origen/destino en Ezeiza, Aeroparque y El Palomar

Resumen por Ruta – Cabotaje / Interior

	Ene-Oct 2015	Ene-Oct 2016	Ene-Oct 2017	Ene-Oct 2018	Ene-Oct 2019	2018 Oct	2018 Nov	2018 Dic	2019 Ene	2019 Feb	2019 Mar	2019 Abr	2019 May	2019 Jun	2019 Jul	2019 Ago	2019 Sep	2019 Oct	Δ Oct'19 vs. Oct'18	Δ 2019 vs. 2018	Δ 2019 vs. 2015
TOTAL	612.936	708.386	1.008.853	1.344.674	1.505.485	164.078	143.086	162.085	181.767	159.489	154.335	124.274	129.907	126.527	169.231	154.365	149.233	156.357	-5%	12%	146%
Relación vs Total Doméstico	7%	8%	10%	12%	11%	12%	12%	13%	13%	13%	11%	10%	10%	10%	11%	11%	11%	12%	-1 pp	0 pp	4 pp
El Calafate - Ushuaia	101.908	100.719	102.449	92.516	103.229	13.847	16.652	17.944	22.351	18.723	17.599	8.719	3.724	2.659	3.753	3.889	6.917	14.895	8%	12%	1%
Córdoba - Salta	34.463	39.073	56.359	81.573	114.744	9.660	8.358	7.992	7.397	6.557	8.465	8.449	12.186	12.534	15.375	15.381	14.520	13.880	44%	41%	233%
Córdoba - Neuquén	406	4.081	32.592	76.500	101.433	9.042	7.904	7.791	6.650	6.440	7.806	8.206	11.342	11.253	14.356	12.334	12.068	10.978	21%	33%	24883%
Bariloche - Córdoba	17.351	27.665	34.840	69.652	107.017	8.230	7.876	10.992	12.310	7.851	9.290	7.630	8.271	9.313	16.615	15.341	10.123	10.273	25%	54%	517%
Córdoba - Mendoza	79.995	73.340	99.804	140.728	117.616	15.941	13.684	13.279	14.325	13.914	16.090	12.894	10.146	9.750	10.869	9.929	9.861	9.838	-38%	-16%	47%
Córdoba - Iguazú		3.274	32.279	60.114	83.254	7.753	6.567	8.019	9.680	9.311	8.363	8.157	9.144	8.885	8.416	7.937	7.001	6.360	-18%	38%	
Bariloche - El Calafate	14.535	24.738	22.701	28.499	33.695	5.362	6.793	7.704	8.263	6.925	7.337	1.783					3.166	6.221	16%	18%	132%
Iguazú - Salta	23.526	23.544	20.459	20.139	39.080	2.128	2.578	3.668	5.954	5.656	2.575	2.040	1.612	2.340	4.763	4.396	4.467	5.277	148%	94%	66%
Comod. Rivadavia - Córdoba			38.102	63.096	57.145	7.042	5.441	6.821	6.655	6.475	5.749	5.361	4.909	5.059	6.913	5.685	5.131	5.208	-26%	-9%	
Córdoba - Tucumán	12.204	19.469	17.088	56.994	63.306	6.443	4.988	5.588	5.655	5.708	6.270	6.407	6.824	6.288	7.494	6.983	6.397	5.280	-18%	11%	419%
Rosario - Salta	326	8.184	18.242	17.522	38.266	1.972	1.857	1.759	1.568	1.622	1.955	2.608	4.378	4.843	5.711	5.709	5.068	4.804	144%	118%	11638%
Trelew - Ushuaia	8.140	15.192	11.621	17.929	16.276	3.947	5.372	4.021	4.572	3.388	2.550						1.343	4.423	12%	-9%	100%
Mendoza - Neuquén	35.671	28.098	43.023	42.801	50.375	4.892	3.829	3.807	4.184	3.686	3.650	4.204	6.459	5.152	6.718	6.817	5.304	4.201	-14%	18%	41%
Comod. Rivadavia - Neuquén	45.035	44.488	45.141	40.273	39.733	4.400	3.273	3.472	3.513	3.397	4.269	3.892	4.095	3.713	4.595	4.168	3.912	4.179	-5%	-1%	-12%
Córdoba - Jujuy	23.951	26.525	29.554	52.368	46.346	4.917	4.190	4.692	5.174	4.683	4.899	4.423	4.451	3.956	5.154	4.709	4.619	4.278	-13%	-11%	94%
Mendoza - Salta	13.364	12.531	15.259	16.637	32.156	2.121	1.995	1.958	1.998	1.823	1.754	2.358	4.027	3.818	3.795	4.228	4.163	4.192	98%	93%	141%
Iguazú - Rosario	14.908	16.806	19.181	18.361	34.659	1.939	1.496	1.629	1.852	1.840	2.913	3.473	3.952	4.089	4.714	3.689	3.987	4.150	114%	89%	132%
Córdoba - Ushuaia		10.488	37.049	32.195	38.463	3.961	3.373	4.274	4.008	3.824	3.863	3.391	2.817	3.262	4.863	4.297	4.162	3.976	0%	19%	
Comod. Rivadavia - Mendoza		240		14.671	28.857	3.808	3.356	3.205	2.935	2.666	3.054	3.007	3.012	2.706	3.360	2.445	2.594	3.078	-19%	97%	
Neuquén - Salta					17.987								1.869	2.274	4.429	3.647	3.195	2.573			
Mendoza - Rosario	4.097	12.185	25.592	22.862	23.491	2.449	2.361	3.025	1.741	1.559	2.404	2.414	2.500	2.215	2.747	2.629	2.787	2.495	2%	3%	473%
Bariloche - Rosario	15.942	20.151	32.362	34.810	29.439	2.308	2.308	3.120	3.251	2.679	2.572	2.233	2.339	2.593	4.545	4.431	2.593	2.203	-5%	-15%	85%
Córdoba - El Calafate	15.538	15.691	10.513	13.071	11.198	2.062	1.709	2.352	2.704	2.486	2.148						1.506	2.354	14%	-14%	-28%
Córdoba - Resistencia		4.031	26.900	32.266	29.757	3.439	2.668	2.887	2.894	2.674	3.245	3.067	3.000	3.463	3.355	2.760	2.985	2.314	-33%	-8%	
Córdoba - Trelew			5.127	7.716	7.089	2.071	2.113	1.981	2.083	1.896							857	2.253	9%	-8%	
Resto	151.576	177.873	232.616	291.381	240.874	34.344	22.345	30.105	40.050	33.706	25.515	19.558	18.850	16.362	26.691	22.961	20.507	16.674	-51%	-17%	59%

NOTAS:

- Se toman los primeros 25 pares origen – destinos ordenados en forma decreciente por el último mes disponible
- Cada par Origen – Destino considera vuelos en ambos sentidos.
- Se consideran únicamente los pasajeros desembarcados en cada destino.
- No se consideran vuelos con origen/destino en Ezeiza, Aeroparque y El Palomar

Resumen por Ruta – Internacionales Oct'19

Vuelos por Ruta

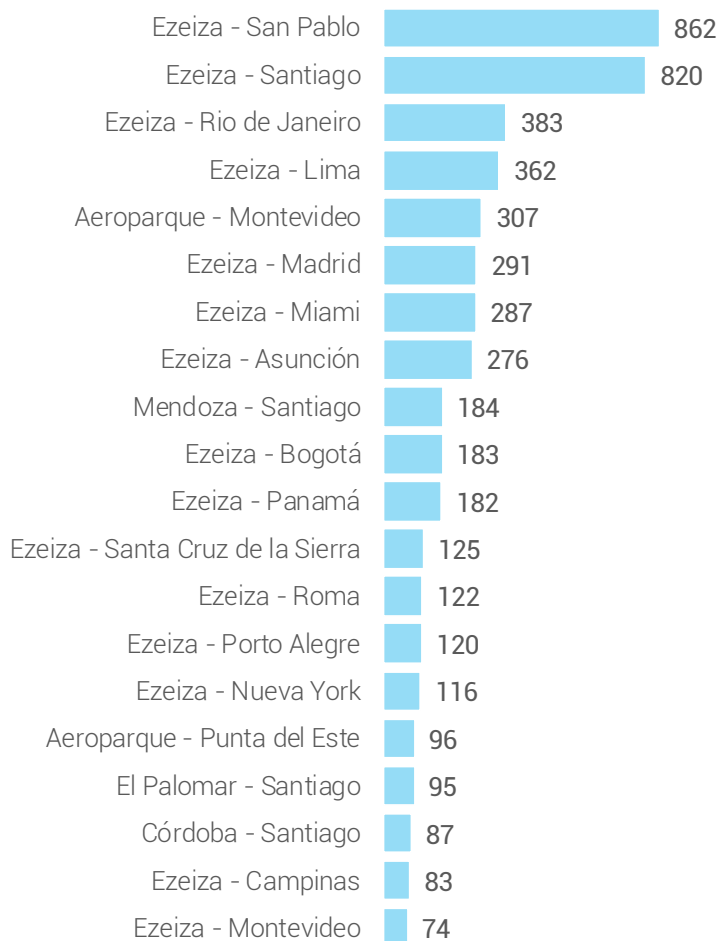

Pasajeros por Ruta [000]

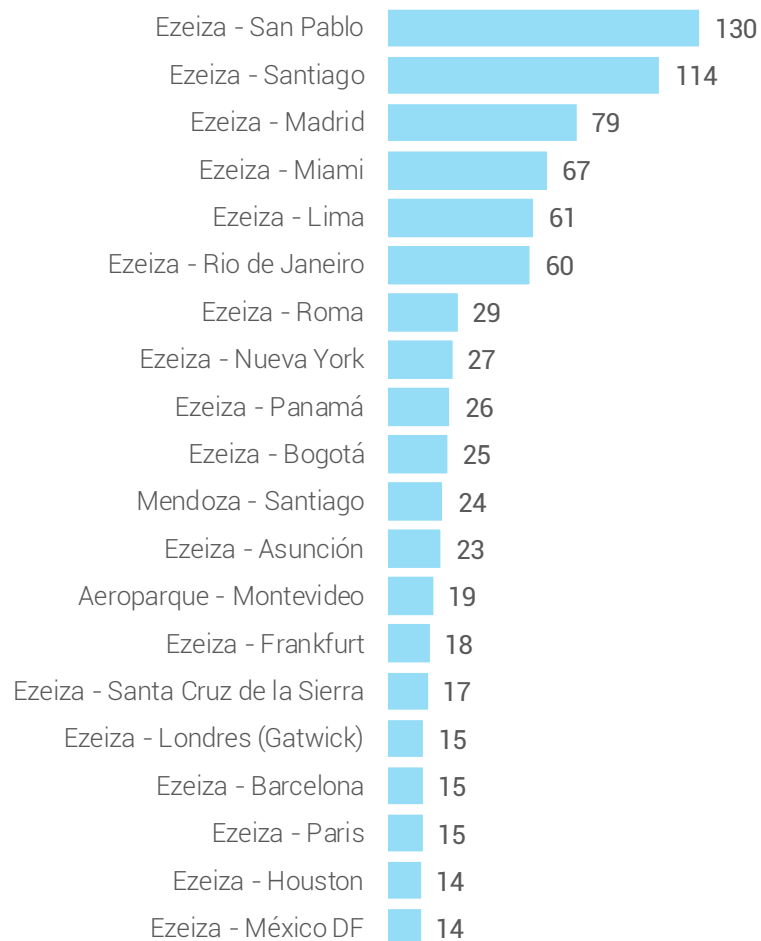

NOTAS:

- Se consideran los primeros 20 registros en ambos casos.
- Cada par Origen – Destino considera vuelos en ambos sentidos.

Resumen por País – Internacionales Variación Interanual

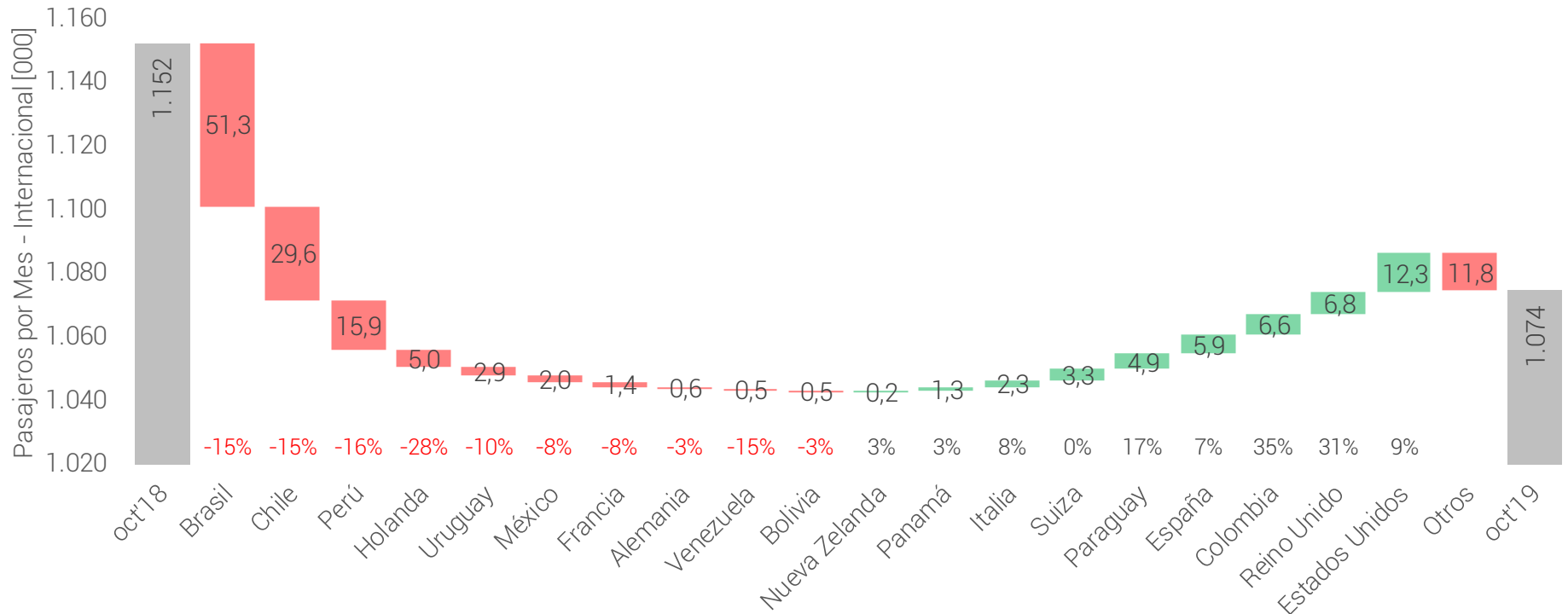

NOTAS:

- Se consideran los primeros 20 países.
- Se consideran vuelos en ambos sentidos.
- República Dominicana se hace con escala técnica en Resistencia/Salta sin desembarco de pasajeros.

Factor de Ocupación por Ruta – Internacionales Oct'19

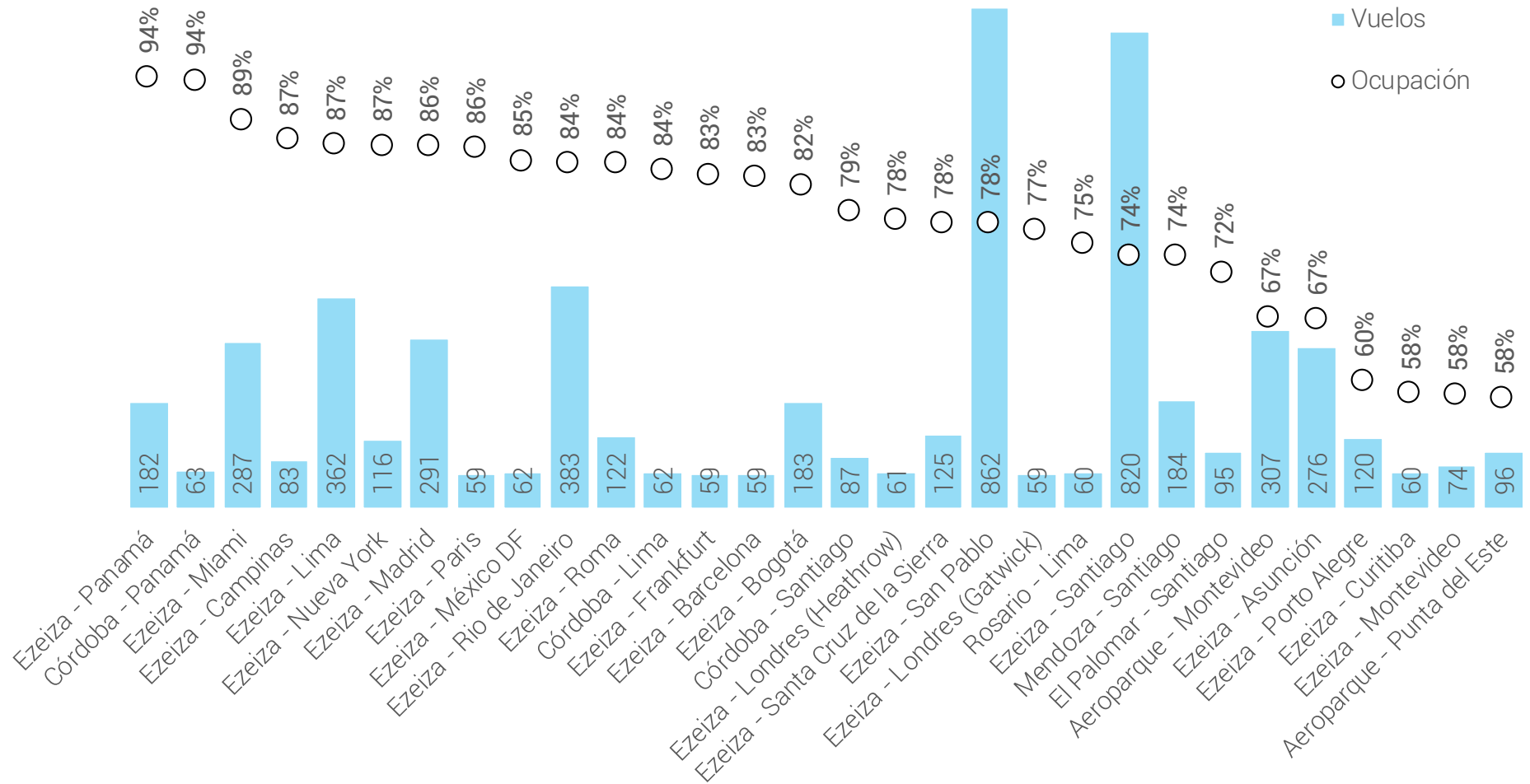

NOTAS:

- Se consideran los primeros 30 registros en función del número de vuelos
- Cada par Origen – Destino considera vuelos en ambos sentidos.

Resumen por Ruta – Internacionales Oct'19 / Interior

Vuelos por Ruta - Interior

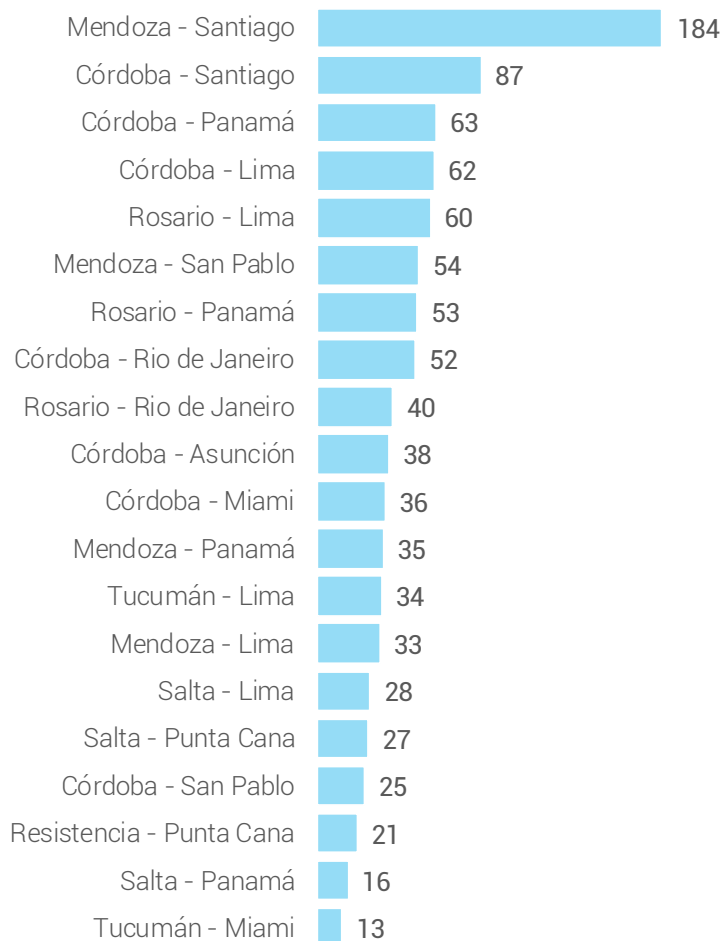

Pasajeros por Ruta - Interior

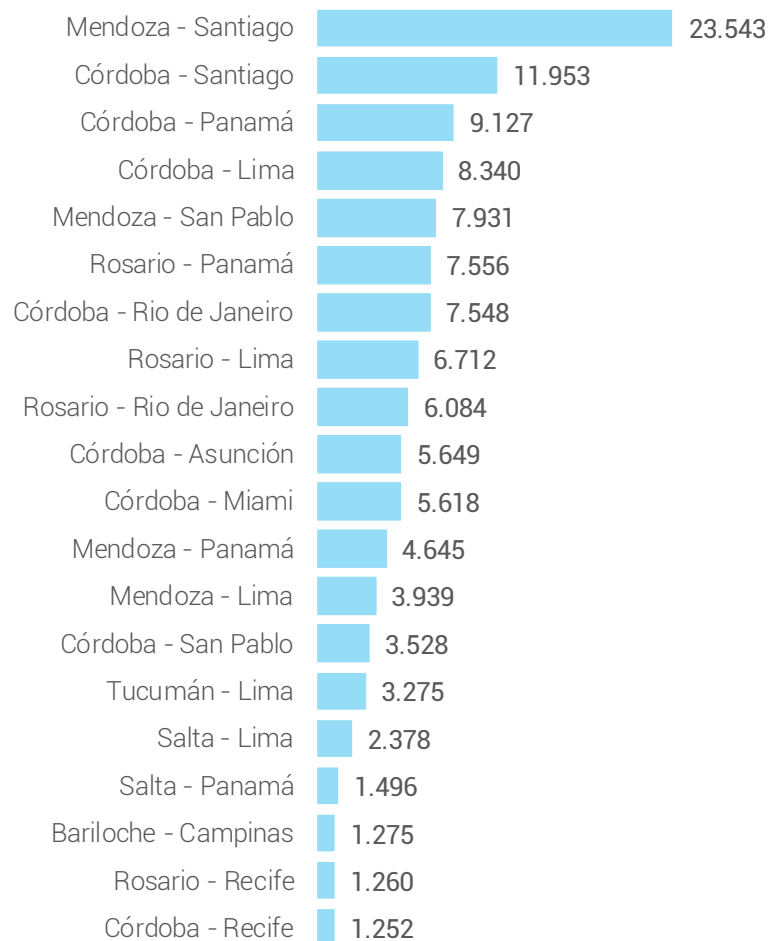

NOTAS:

- Cada par Origen – Destino considera vuelos en ambos sentidos.
- Se consideran únicamente los pasajeros desembarcados en cada destino.
- No se consideran vuelos con origen/destino en Ezeiza, Aeroparque y El Palomar

Resumen por Ruta – Internacionales / Interior

	Ene-Oct 2015	Ene-Oct 2016	Ene-Oct 2017	Ene-Oct 2018	Ene-Oct 2019	2018 Oct	2018 Nov	2018 Dic	2019 Ene	2019 Feb	2019 Mar	2019 Abr	2019 May	2019 Jun	2019 Jul	2019 Ago	2019 Sep	2019 Oct	Δ Oct'19 vs. Oct'18	Δ 2019 vs. 2018	Δ 2019 vs. 2015
TOTAL	801.046	997.970	1.645.754	2.005.937	1.589.874	168.670	161.852	190.792	226.608	196.515	192.274	138.763	134.460	137.217	158.290	146.560	131.421	127.766	-24%	-21%	98%
Relación vs Total Internacional	8%	9%	14%	16%	13%	15%	14%	15%	15%	15%	14%	12%	12%	12%	13%	12%	12%	12%	-3 pp	-3 pp	5 pp
Mendoza - Santiago	193.794	203.562	356.397	315.622	259.886	31.181	28.902	32.191	31.158	27.601	33.638	24.327	24.320	25.997	24.620	23.412	21.270	23.543	-24%	-18%	34%
Córdoba - Santiago	113.689	147.280	268.600	244.131	165.575	19.060	18.782	20.045	22.447	20.677	22.185	17.497	14.957	14.778	14.114	13.943	13.024	11.953	-37%	-32%	46%
Córdoba - Panamá	82.470	84.743	86.478	147.178	92.790	8.897	9.707	12.945	15.021	11.652	8.404	7.537	7.796	8.178	8.363	8.208	8.504	9.127	3%	-37%	13%
Córdoba - Lima	93.892	93.039	115.149	105.792	93.683	8.749	8.873	10.503	9.956	10.070	11.277	8.660	8.638	9.170	9.628	9.213	8.731	8.340	-5%	-11%	0%
Mendoza - San Pablo	6.113	17.413	24.828	50.755	64.607	5.826	6.057	5.707	5.875	4.853	6.797	5.952	7.111	6.096	6.289	6.677	7.026	7.931	36%	27%	957%
Rosario - Panamá		18.643	79.050	82.482	82.384	7.716	7.613	7.703	8.655	7.981	9.195	8.060	8.483	7.696	7.805	8.552	8.401	7.556	-2%	0%	
Córdoba - Rio de Janeiro	27.472	58.925	85.641	75.808	81.907	6.237	6.792	10.523	11.738	11.403	13.122	5.813	5.321	5.099	7.179	7.027	7.657	7.548	21%	8%	198%
Rosario - Lima		17.875	78.412	84.847	80.065	7.057	6.622	8.428	8.795	7.893	9.117	8.829	8.540	7.414	7.870	7.597	7.298	6.712	-5%	-6%	
Rosario - Rio de Janeiro	8.823	41.222	63.708	60.969	68.200	5.207	5.398	8.323	9.165	7.857	8.866	5.819	5.540	5.152	6.475	6.625	6.617	6.084	17%	12%	673%
Córdoba - Asunción		321	45.459	60.632	49.052	5.743	4.091	3.611	3.914	3.866	4.514	5.786	5.812	5.473	5.384	4.243	4.411	5.649	-2%	-19%	
Córdoba - Miami	14.134	17.632			27.445									4.312	6.343	5.866	5.306	5.618			94%
Mendoza - Panamá				51.770	48.636	5.290	4.225	6.235	7.433	5.682	5.585	3.986	4.772	4.552	3.828	3.869	4.284	4.645	-12%	-6%	
Mendoza - Lima			42.313	86.090	55.638	10.541	11.896	9.614	9.816	9.116	5.261	4.358	5.067	5.060	3.948	4.696	4.377	3.939	-63%	-35%	
Córdoba - San Pablo	117.470	112.629	110.813	97.177	58.442	8.609	7.409	7.179	7.939	8.855	8.577	4.788	5.800	4.829	4.575	4.950	4.601	3.528	-59%	-40%	-50%
Tucumán - Lima			5.913	45.727	43.498	4.117	3.457	4.631	6.235	5.560	5.572	3.926	3.755	3.279	4.051	3.864	3.981	3.275	-20%	-5%	
Salta - Lima		14.592	39.056	32.758	34.483	2.666	2.826	4.073	6.003	4.737	4.861	2.833	2.690	3.067	2.852	2.404	2.658	2.378	-11%	5%	
Salta - Panamá					16.935			1.020	2.110	1.754	1.735	1.444	1.625	1.678	1.673	1.795	1.625	1.496			
Bariloche - Campinas			2.010	7.881	13.466									1.947	4.010	4.020	2.214	1.275			71%
Rosario - Recife				8.480	13.232	1.189	877	1.535	1.322	1.336	1.272	1.302	1.190	1.440	1.219	1.603	1.288	1.260	6%	56%	
Córdoba - Recife				10.885	12.889	1.141	1.133	1.555	1.296	1.004	1.607	1.285	1.068	1.498	1.073	1.435	1.371	1.252	10%	18%	
Córdoba - Salvador			15.733	17.341	10.261	1.545	1.036	1.161	2.172	1.964	1.525				893	1.526	1.210	971	-37%	-41%	
Salta - Punta Cana					3.654							282	843		783	577	285	884			
Córdoba - Punta Cana				2.443	3.530	1.094	1.168	1.399	1.097	813	470					342	275	533	-51%	44%	
Iguazú - Madrid					1.392											552	383	457			
Iguazú - Asunción					976											422	294	260			
Resto	143.189	170.094	226.194	417.169	207.248	26.805	24.988	32.411	54.461	41.841	28.694	16.279	11.132	10.502	25.315	13.142	4.330	1.552	-94%	-50%	45%

NOTAS:

- Se toman los primeros 25 pares origen – destinos ordenados en forma decreciente por el último mes disponible
- Cada par Origen – Destino considera vuelos en ambos sentidos.
- Se consideran únicamente los pasajeros desembarcados en cada destino.
- No se consideran vuelos con origen/destino en Ezeiza, Aeroparque y El Palomar
- Las conexiones Salta/Tucumán/Resistencia – Punta Cana corresponden a la ruta Ezeiza – Punta Cana, operando con escala técnica.

Carga Transportada Cabotaje

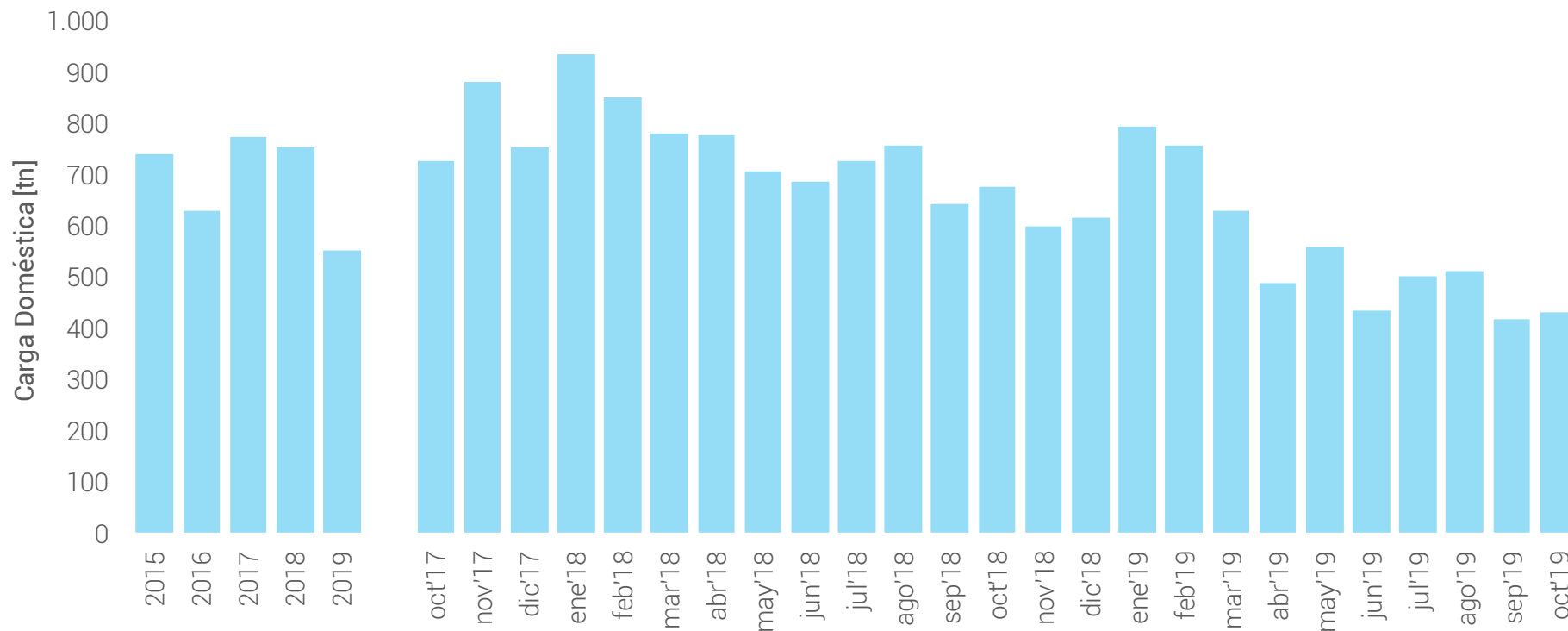

NOTAS:

- Se consideran únicamente los despegues
- 2015 – 2019 corresponde al promedio mensual acumulado

Carga Transportada Internacional

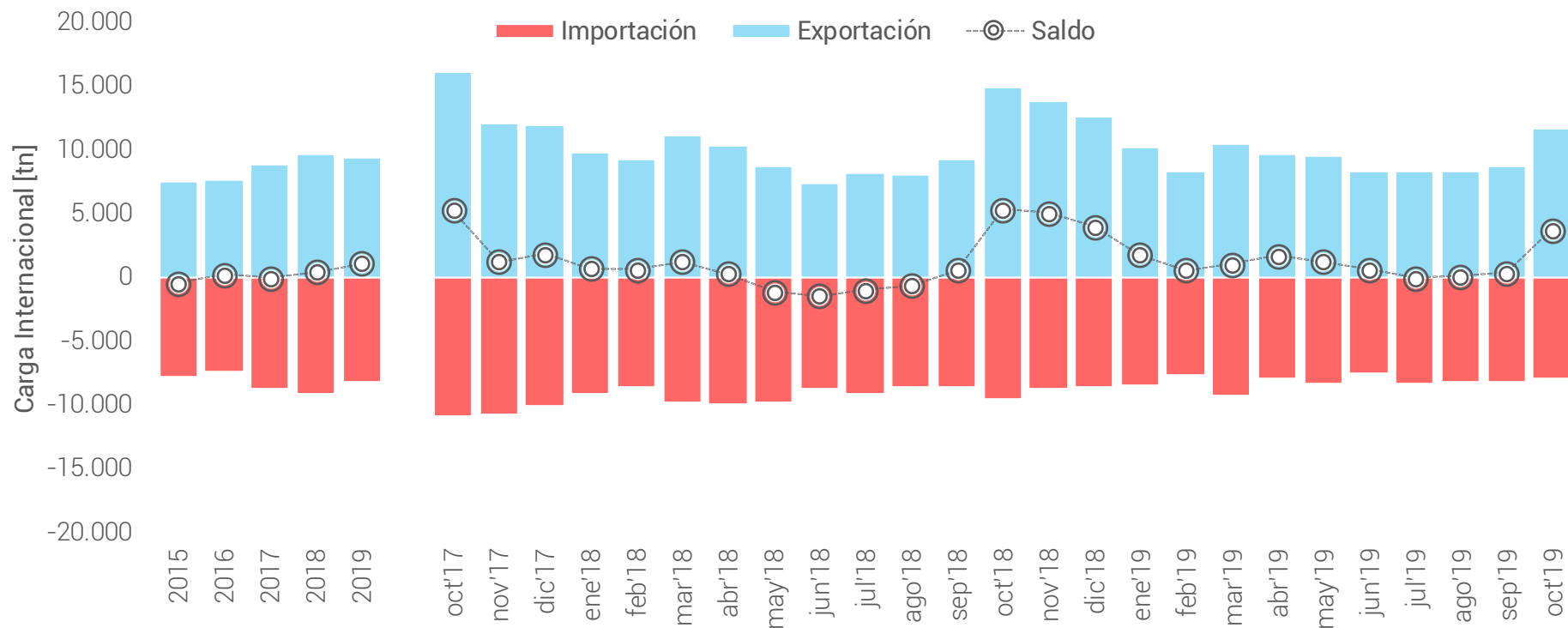

NOTAS:

- 2015 – 2019 corresponde al promedio mensual acumulado

Cuota de Mercado Doméstico – Acumulado 2019

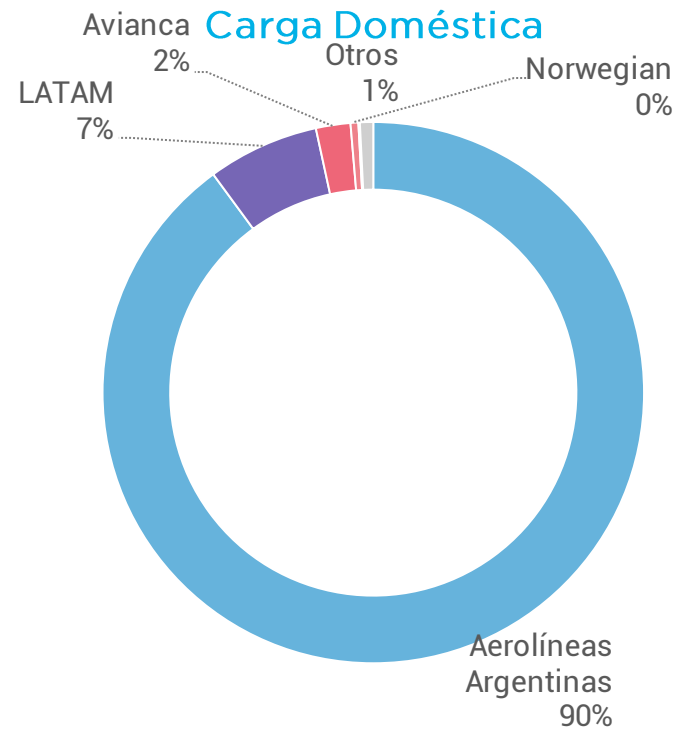

NOTA: se calcula la cuota de mercado en función de las toneladas transportadas.

Cuota de Mercado Internacional – Acumulado 2019

Carga - Importación

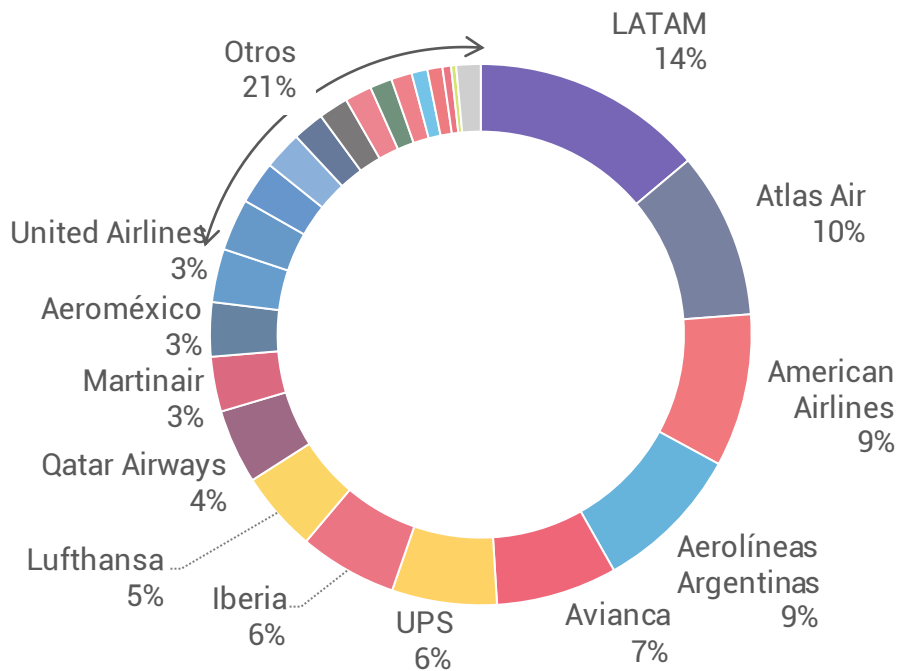

Carga - Exportación

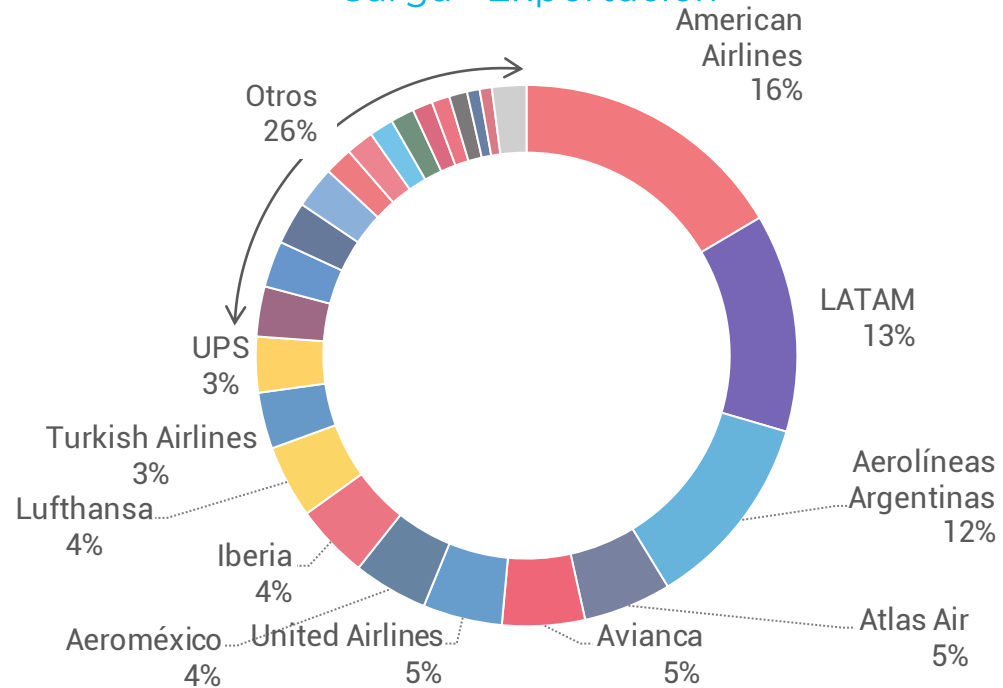

NOTA: se calcula la cuota de mercado en función de las toneladas transportadas.

Sección II

Aviación Comercial

VUELOS REGULARES

VUELOS NO REGULARES

Vuelos Privados

MATRÍCULA NACIONAL

MATRÍCULA EXTRANJERA

Cantidad de Vuelos – Resumen

Vuelos [#]	Ene-Oct 2015	Ene-Oct 2016	Ene-Oct 2017	Ene-Oct 2018	Ene-Oct 2019	2018 Oct	2018 Nov	2018 Dic	2019 Ene	2019 Feb	2019 Mar	2019 Abr	2019 May	2019 Jun	2019 Jul	2019 Ago	2019 Sep	2019 Oct	Δ Oct'19 vs. Oct'18	Δ 2019 vs. 2018	Δ 2019 vs. 2015
Cabotaje	129.787	126.078	142.935	150.785	152.189	16.557	15.244	15.814	16.075	14.629	15.966	14.396	14.765	13.735	16.409	16.473	14.946	14.795	-11%	1%	17%
Internacional	82.107	83.425	90.287	97.020	89.293	9.312	9.008	10.426	11.829	9.717	9.771	8.420	8.071	7.910	8.875	8.551	8.122	8.027	-14%	-8%	9%
TOTAL	211.894	209.503	233.222	247.805	241.482	25.869	24.252	26.240	27.904	24.346	25.737	22.816	22.836	21.645	25.284	25.024	23.068	22.822	-12%	-3%	14%

Vuelos [#]	Ene-Oct 2015	Ene-Oct 2016	Ene-Oct 2017	Ene-Oct 2018	Ene-Oct 2019	2018 Oct	2018 Nov	2018 Dic	2019 Ene	2019 Feb	2019 Mar	2019 Abr	2019 May	2019 Jun	2019 Jul	2019 Ago	2019 Sep	2019 Oct	Δ Oct'19 vs. Oct'18	Δ 2019 vs. 2018	Δ 2019 vs. 2015
Comercial	170.878	172.087	189.808	206.808	206.409	21.684	20.234	22.166	24.159	20.856	21.821	19.090	19.319	18.811	21.802	21.210	19.653	19.688	-9%	0%	21%
Regular	153.828	156.677	171.491	190.271	192.269	20.023	18.655	20.531	22.355	19.368	20.284	17.788	18.114	17.622	20.315	19.868	18.326	18.229	-9%	1%	25%
No Regular	17.050	15.410	18.317	16.537	14.140	1.661	1.579	1.635	1.804	1.488	1.537	1.302	1.205	1.189	1.487	1.342	1.327	1.459	-12%	-14%	-17%
Privado	41.016	37.416	43.414	40.997	35.073	4.185	4.018	4.074	3.745	3.490	3.916	3.726	3.517	2.834	3.482	3.814	3.415	3.134	-25%	-14%	-14%
Nacional	38.103	34.009	39.503	37.211	31.929	3.774	3.577	3.656	3.396	3.178	3.546	3.370	3.211	2.595	3.185	3.528	3.101	2.819	-25%	-14%	-16%
Extranjero	2.913	3.407	3.911	3.786	3.144	411	441	418	349	312	370	356	306	239	297	286	314	315	-23%	-17%	8%
TOTAL	211.894	209.503	233.222	247.805	241.482	25.869	24.252	26.240	27.904	24.346	25.737	22.816	22.836	21.645	25.284	25.024	23.068	22.822	-12%	-3%	14%

Cantidad de Pasajeros – Resumen

Pasajeros [000]	Ene-Oct 2015	Ene-Oct 2016	Ene-Oct 2017	Ene-Oct 2018	Ene-Oct 2019	2018 Oct	2018 Nov	2018 Dic	2019 Ene	2019 Feb	2019 Mar	2019 Abr	2019 May	2019 Jun	2019 Jul	2019 Ago	2019 Sep	2019 Oct	Δ Oct'19 vs. Oct'18	Δ 2019 vs. 2018	Δ 2019 vs. 2015
Cabotaje	8.679	9.166	10.619	11.888	13.505	1.364	1.247	1.296	1.405	1.265	1.366	1.226	1.253	1.224	1.549	1.485	1.365	1.366	0%	14%	56%
Internacional	9.762	10.664	12.206	12.675	12.285	1.162	1.138	1.294	1.502	1.322	1.342	1.166	1.148	1.117	1.265	1.196	1.137	1.090	-6%	-3%	26%
TOTAL	18.440	19.831	22.825	24.563	25.790	2.526	2.385	2.590	2.907	2.587	2.708	2.393	2.401	2.341	2.814	2.681	2.502	2.455	-3%	5%	40%

Pasajeros [000]	Ene-Oct 2015	Ene-Oct 2016	Ene-Oct 2017	Ene-Oct 2018	Ene-Oct 2019	2018 Oct	2018 Nov	2018 Dic	2019 Ene	2019 Feb	2019 Mar	2019 Abr	2019 May	2019 Jun	2019 Jul	2019 Ago	2019 Sep	2019 Oct	Δ Oct'19 vs. Oct'18	Δ 2019 vs. 2018	Δ 2019 vs. 2015
Comercial	18.375	19.770	22.766	24.507	25.743	2.521	2.379	2.584	2.903	2.583	2.703	2.388	2.397	2.337	2.808	2.676	2.498	2.451	-3%	5%	40%
Regular	18.192	19.563	22.439	24.148	25.564	2.492	2.363	2.563	2.874	2.561	2.686	2.376	2.385	2.320	2.779	2.659	2.486	2.439	-2%	6%	41%
No Regular	183	207	327	359	179	29	16	21	28	22	17	11	12	17	30	17	12	12	-60%	-50%	-3%
Privado	65	60	59	56	47	5	6	6	5	5	5	5	4	4	5	5	5	4	-16%	-16%	-28%
Nacional	58	50	49	44	39	4	4	5	4	4	4	4	4	3	4	4	4	4	-15%	-12%	-33%
Extranjero	7	11	10	12	8	1	2	1	1	1	1	1	1	1	1	1	1	1	-20%	-33%	8%
TOTAL	18.440	19.831	22.825	24.563	25.790	2.526	2.385	2.590	2.907	2.587	2.708	2.393	2.401	2.341	2.814	2.681	2.502	2.455	-3%	5%	40%

NOTA: los totales no necesariamente corresponden a la suma de los valores enteros (en miles)

Composición de Vuelos – Oct'19

	Cabotaje	Internacional	Total
Regular	49%	30%	80%
No Regular	4%	2%	6%
Vuelo Privado	11%	2%	14%
	65%	35%	

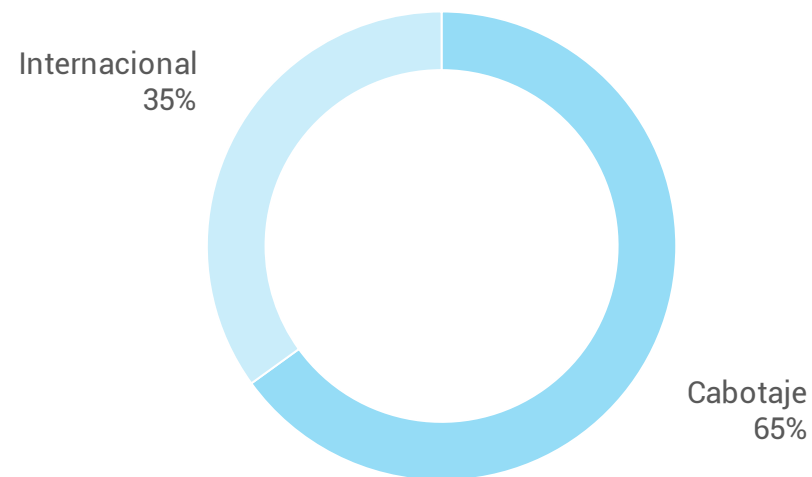
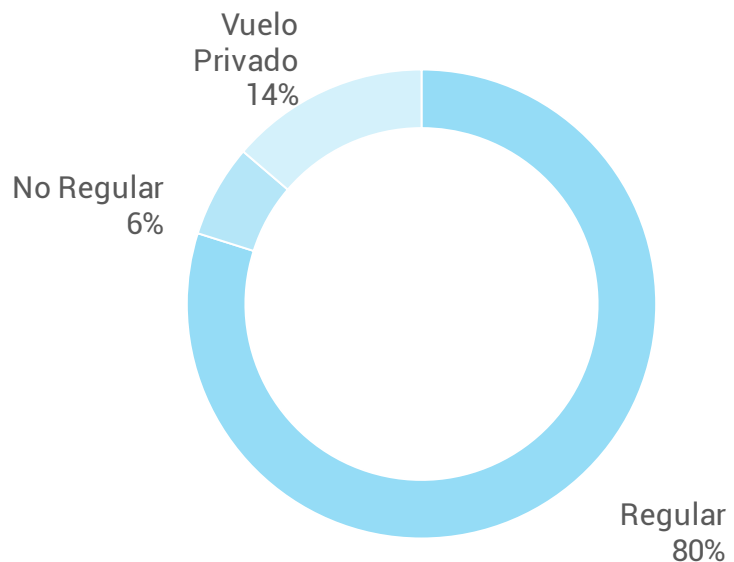

Vuelos y Pasajeros por Mes

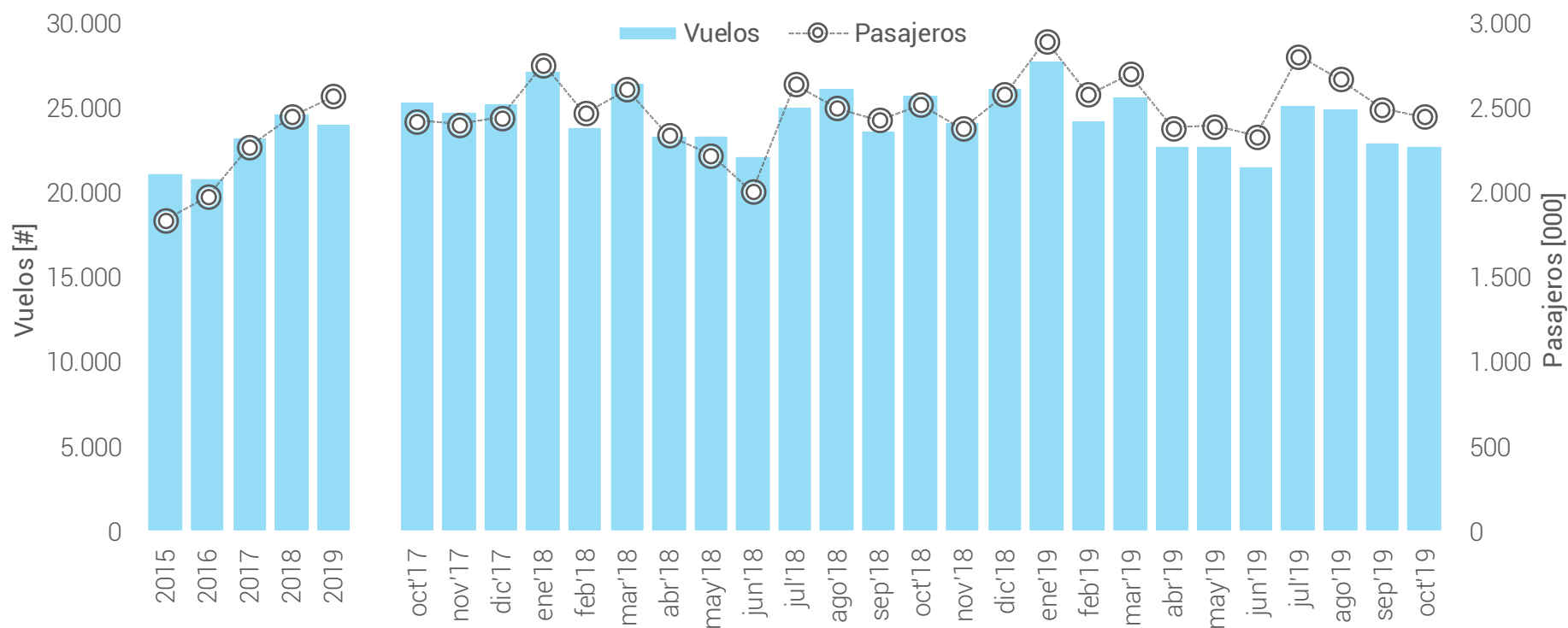

NOTA: 2015 – 2019 corresponde al promedio mensual acumulado

Vuelos y Pasajeros por Día - Oct'19

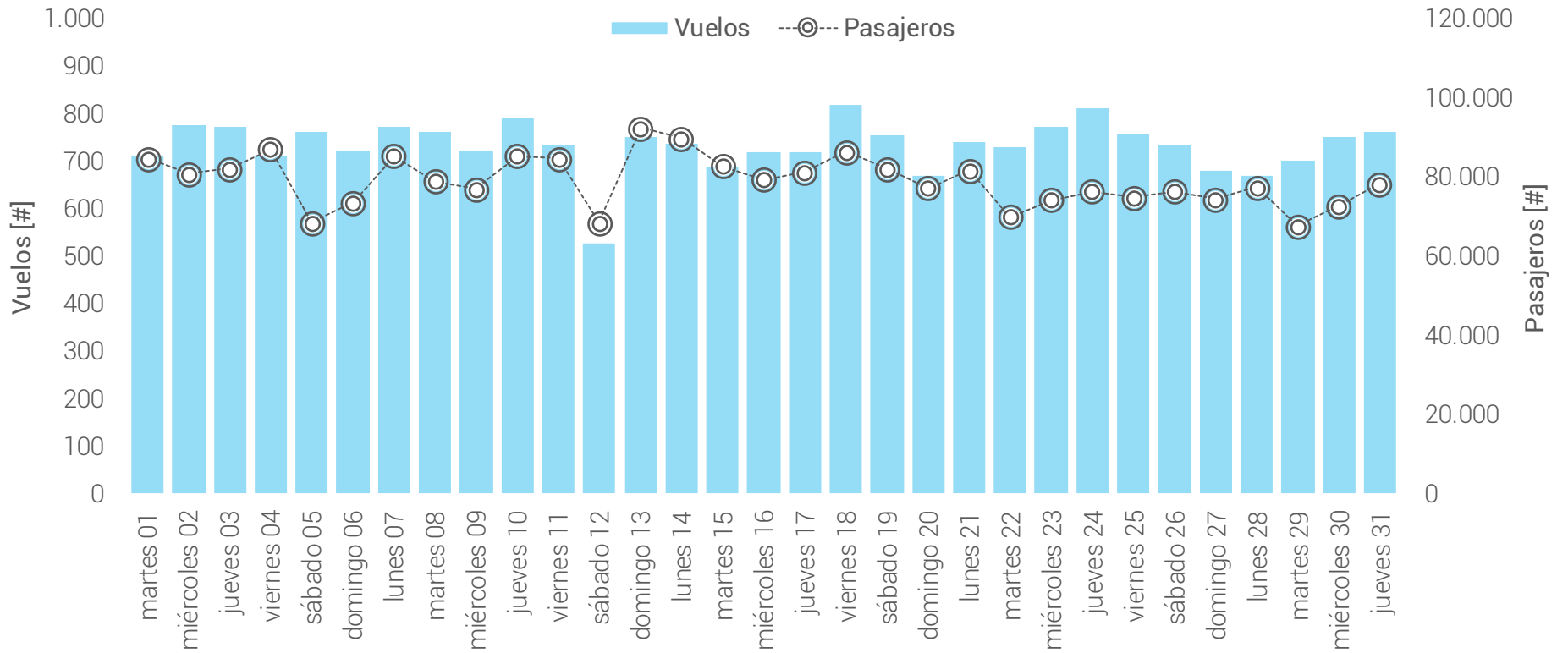

Vuelos por Día de Semana – Oct'19

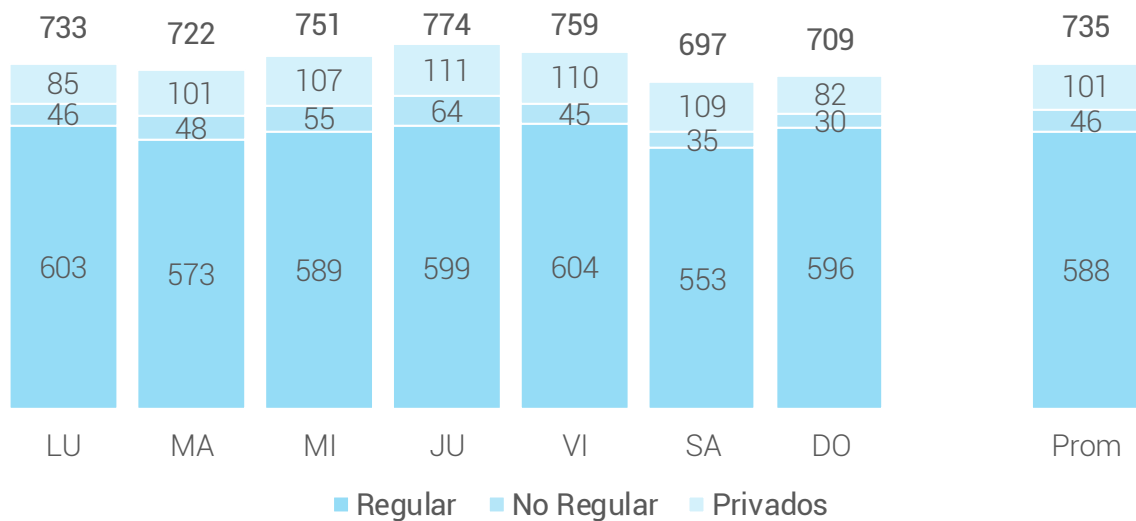
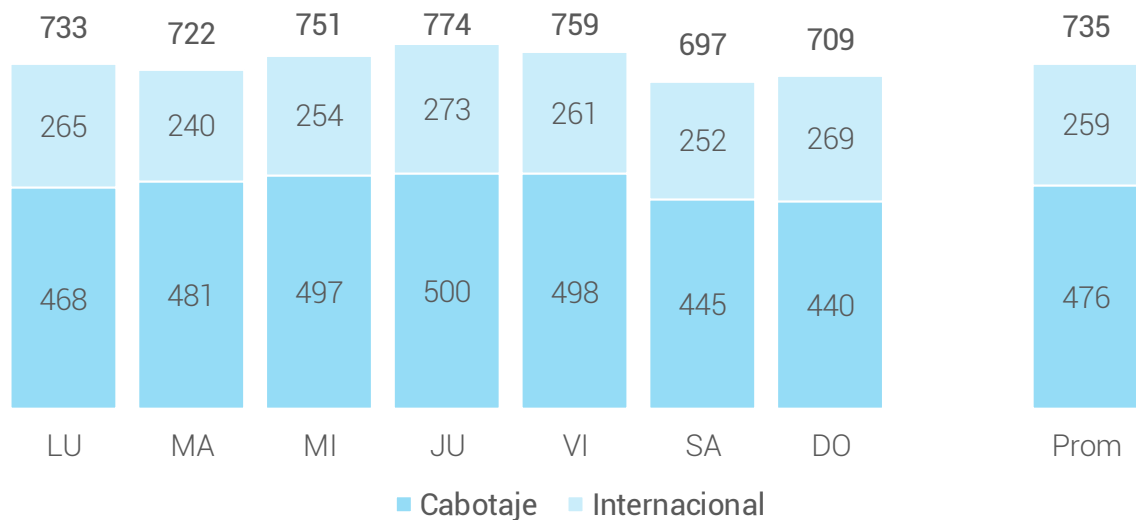

NOTA: se consideran valores promedio para cada día

Vuelos y Pasajeros por Hora – Oct'19

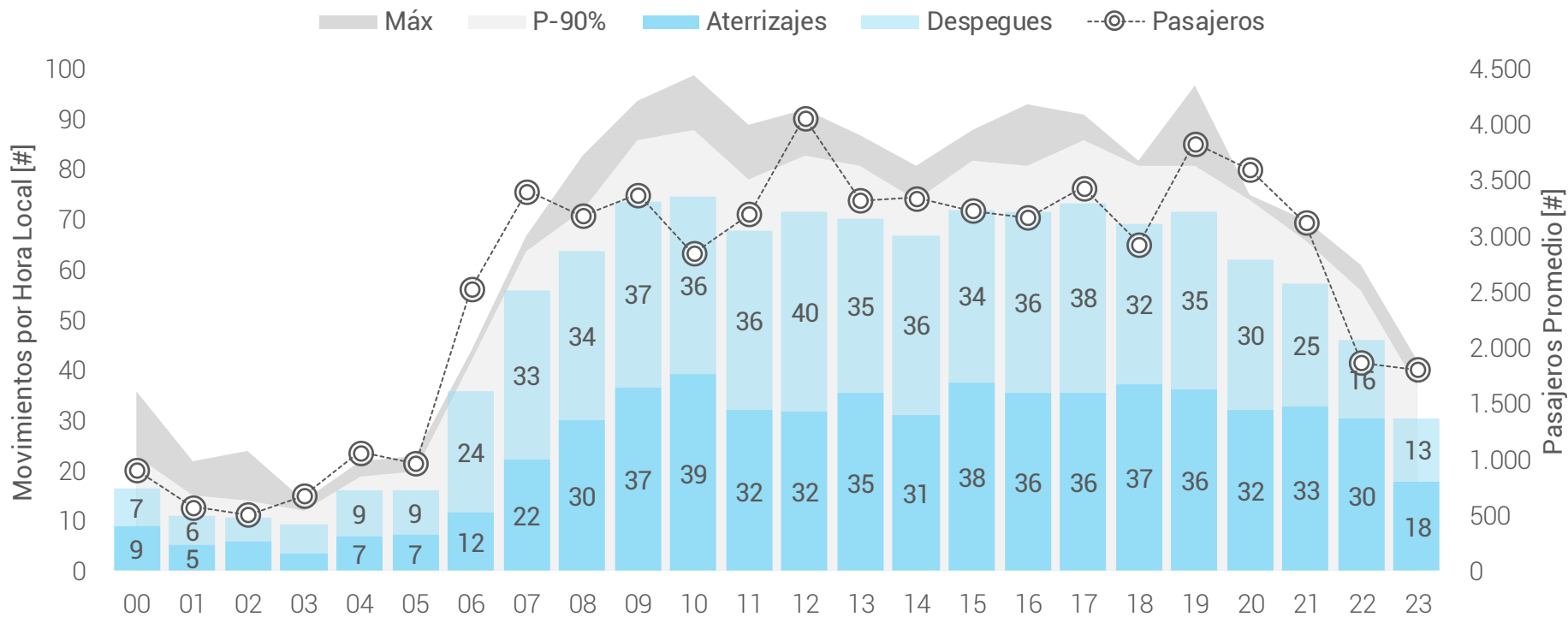

NOTAS:

- Máx.: máximo número de movimientos para esa franja horaria en cualquier día del mes.
- P-90%: valor para cada franja horaria por debajo del cual se encuentra el 90% de todos los movimientos.
- Hora LOCAL.

Resumen por Aeropuerto – Oct'19

Movimientos por Aeropuerto

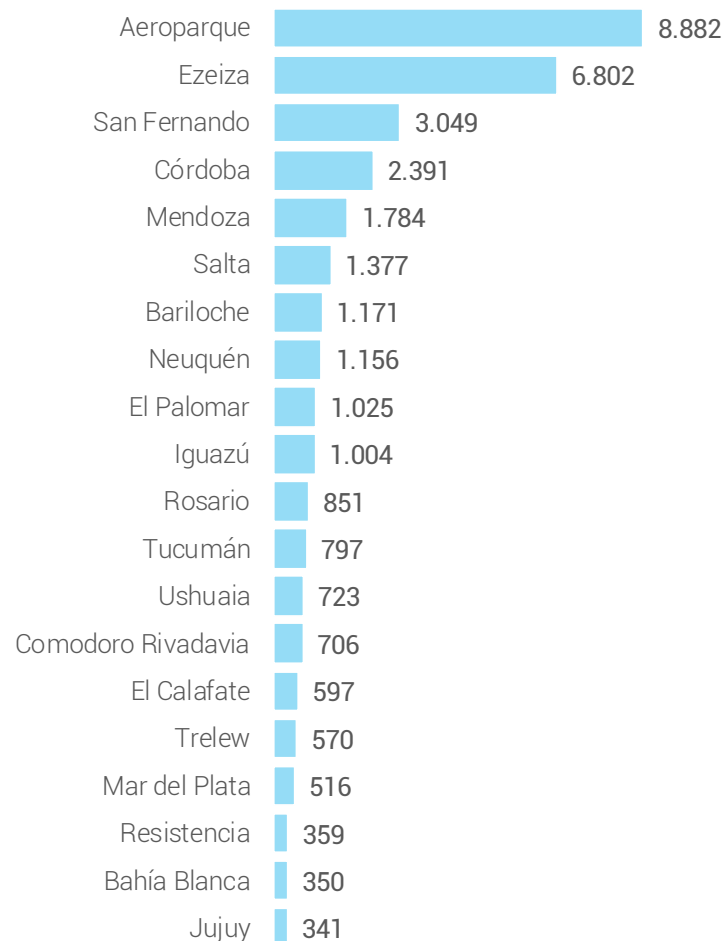

Pasajeros por Aeropuerto [000]

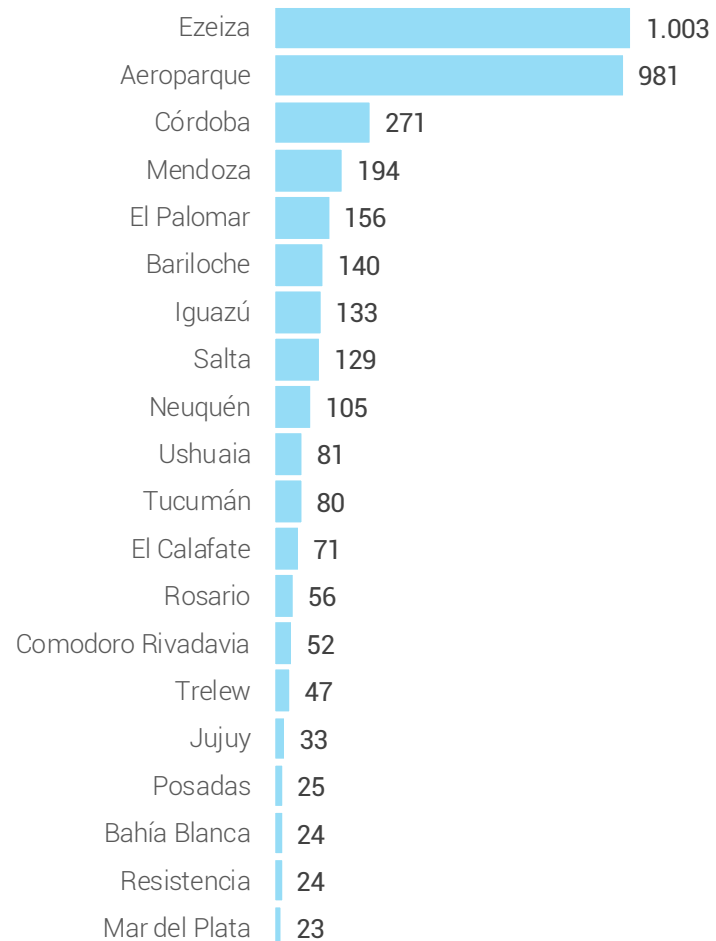

NOTA: se consideran los primeros 20 registros en ambos casos.

Vuelos por Tipo de Aeronave – Oct'19

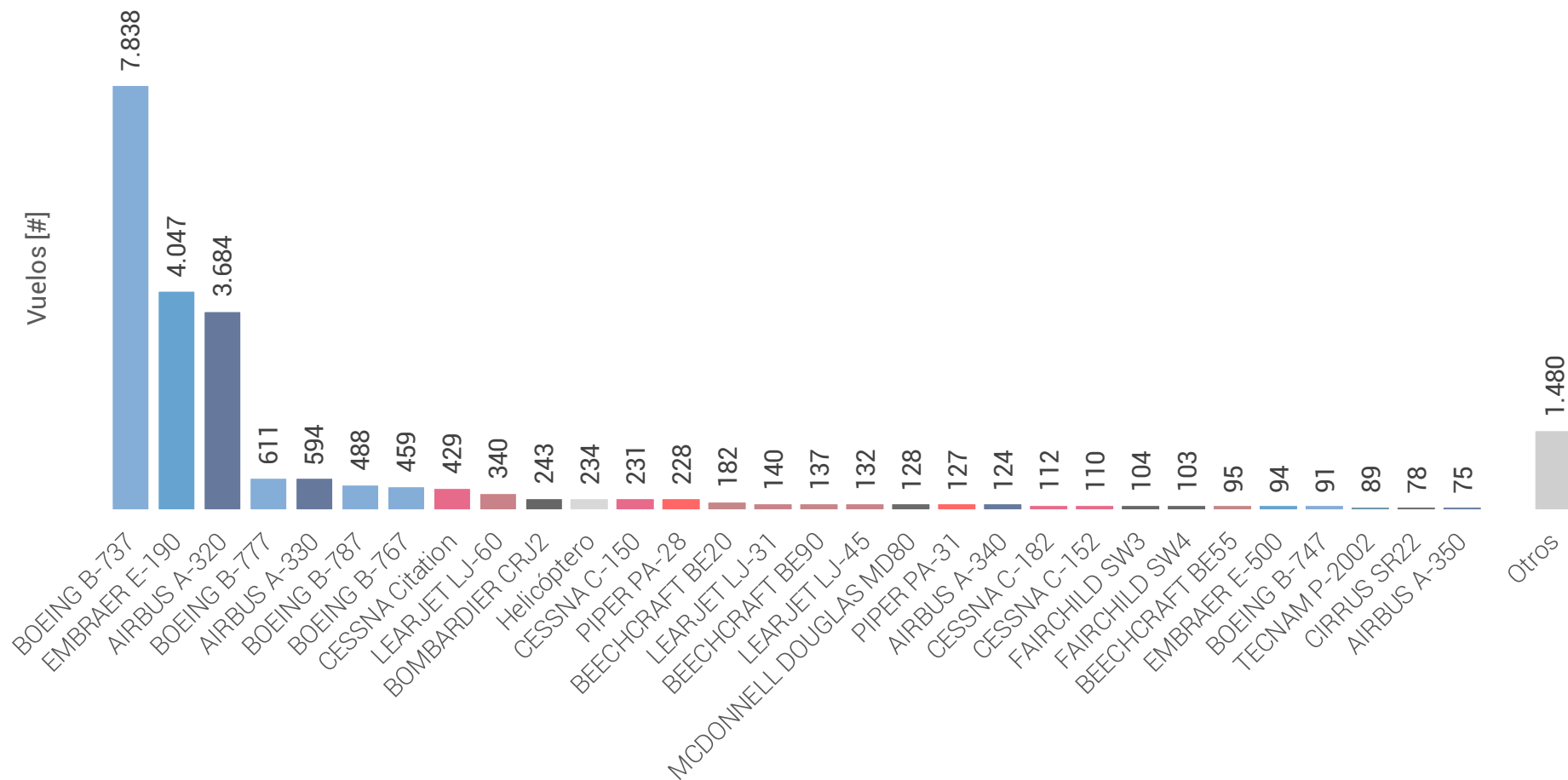

NOTA: los helicópteros se agrupan en una clase única

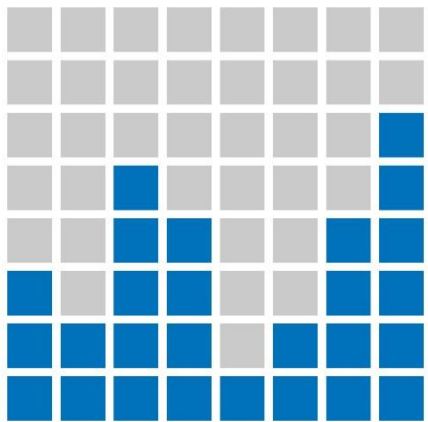

ESTADÍSTICAS | ANAC