

# INFORME MENSUAL 2023 AGOSTO



# Notas Generales

- La fuente de información consultada es el Sistema Integrado de Aviación Civil (SIAC). Los datos corresponden a la bajada del sistema del día 31/08/2023.
- Los datos corresponden al período desde el 1er día del mes a las 03hs UTC al primer día del mes siguiente a las 03hs. Como consecuencia de la forma de la carga de información en dicho sistema, se estima que los datos de los últimos 3 meses son de carácter provisorio.
- Para la Sección I “Aviación Comerciales” se toman los vuelos regulares y no regulares.
- Para la Sección II se incorporan “Vuelos Privados” tanto matriculas nacionales como extranjeras.
- Se excluyen en los análisis, los vuelos de instrucción, los oficiales y aquellos dedicados a trabajos aéreos (sanitarios, hidrantes, fumigadores, etc.)
- Los pasajeros informados por aeropuerto corresponden a los embarcados y desembarcados en cada vuelo.
- Los pasajeros en tránsito (aquellos que realizan una escala doméstica sin que ello implique cambio de aeronave) no se contarán en cada escala del vuelo sino el trayecto total del vuelo.

# Notas Generales

- En su forma más genérica, cuando hablamos de PAX hacemos referencia a 1 tarjeta de embarque emitida.
- El transporte aéreo regular es el que se realiza con sujeción a itinerario y horario prefijados, en contraposición con el transporte aéreo no regular que es el que se realiza sin sujeción a itinerario y horario prefijados.
- Totales:
  - Aeropuerto: se contabilizan pasajeros embarcados y desembarcados por vuelo. En vuelos domésticos, cada pasajero estará contado tanto en origen como en destino.
  - Línea Aérea: se contabilizan pasajeros embarcados y desembarcados por cada etapa de vuelo. Los pasajeros en tránsito sólo se consideran al evaluar el factor de ocupación.
  - Ruta: se contabilizan los pasajeros desembarcados en destino
- Se considera “Movimiento” al despegue o aterrizaje de un avión en un aeropuerto. Para los propósitos de tráfico del aeropuerto, una llegada y una salida se cuentan como dos movimientos.
- Se considera “Vuelo” a un trayecto origen-destino completo (un despegue y un aterrizaje).
- Un vuelo de cabotaje implica 2 movimientos; mientras que uno internacional 1 solo movimiento.

# Notas Generales

- Se consideran pasajeros (adultos, menores y exentos) embarcados y desembarcados en cada etapa del vuelo.
  - Pasajeros embarcados: pasajeros cuyo viaje aéreo comienza en el aeropuerto designado, incluyendo aquellos pasajeros que hayan llegado por vía aérea y que continuarán su viaje con una línea aérea diferente o con un número de vuelo diferente (transferencias).
  - Pasajeros desembarcados: pasajeros cuyo viaje aéreo termina en el aeropuerto designado, incluyendo aquellos que continuarán su viaje aéreo en un vuelo de conexión con una línea aérea diferente o con un número de vuelo diferente (transferencias).
  - En ningún caso se incluyen a los pasajeros en tránsito directo.
- Los destinos de vuelos internacionales se informan hasta el primer tramo y no necesariamente resulta el destino final de los pasajeros.
- Para el análisis de la cantidad de vuelos internacionales se deberán consultar la hoja “Vuelos [#] Internacionales por mes (Se excluyen los vuelos internacionales solo cargueros)” y la hoja “Vuelos Internacionales Cargueros por mes”, dada la relevancia adquirida por éstos últimos. Ambas hojas dentro de la Sección I.
- En algunos gráficos se incluyó con fines referenciales, la variación entre el mes del año 2023 que se esta informando con el mismo mes del año 2019 para tener una comparación con un año previo a la pandemia.

# Notas Generales

- Entre el 01 de agosto de 2020 y el 15 de marzo 2021 se produjo el cese de operaciones y cierre temporal del Aeroparque Jorge Newbery por reparaciones mayores (repavimentación, ensanchado y extendido de la pista (adecuarla a la normativa OACI), instalación de un nuevo sistema de balizamiento y adecuación de la terminal internacionales.
- A partir del 1 de diciembre 2020 Aerolíneas Argentinas y Austral completaron el proceso de fusión iniciado en mayo de 2020. Por lo tanto comenzaron a operar sus vuelos bajo un único CESA (certificado de explotador de servicios aéreos) y con el mismo código (Aerolíneas Argentinas).
- Durante el mes de mayo 2023 retomó sus operaciones Cubana de Aviación
- Durante el mes de junio 2023 retomó sus operaciones Andes Líneas Aéreas

Sección I

# Aviación Comercial

VUELOS REGULARES

---

VUELOS NO REGULARES

# Pax Cabotaje [000] por mes

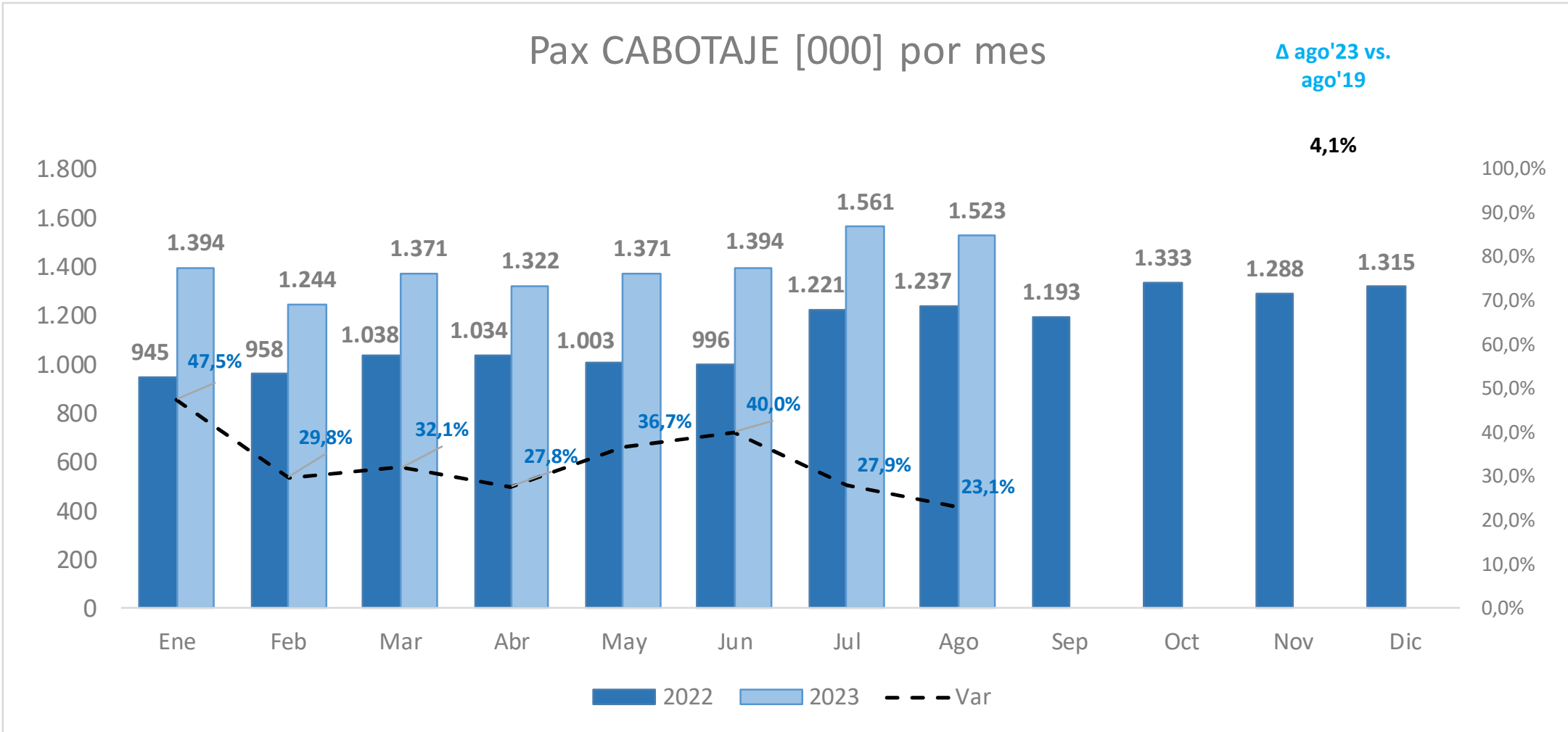

Pax CABOTAJE [000]	Ene	Feb	Mar	Abr	May	Jun	Jul	Ago	Sep	Oct	Nov	Dic	Total	Δ ago'23 vs. ago'22	Δ Acum'23 vs. Acum'22
2022	945	958	1.038	1.034	1.003	996	1.221	1.237	1.193	1.333	1.288	1.315	13.560		
2023	1.394	1.244	1.371	1.322	1.371	1.394	1.561	1.523					11.179	23,1%	32,6%
Δ Mes	47,5%	29,8%	32,1%	27,8%	36,7%	40,0%	27,9%	23,1%							

# Pax Cabotaje 2023 vs 2022 vs 2021 vs 2020 vs 2019 diario

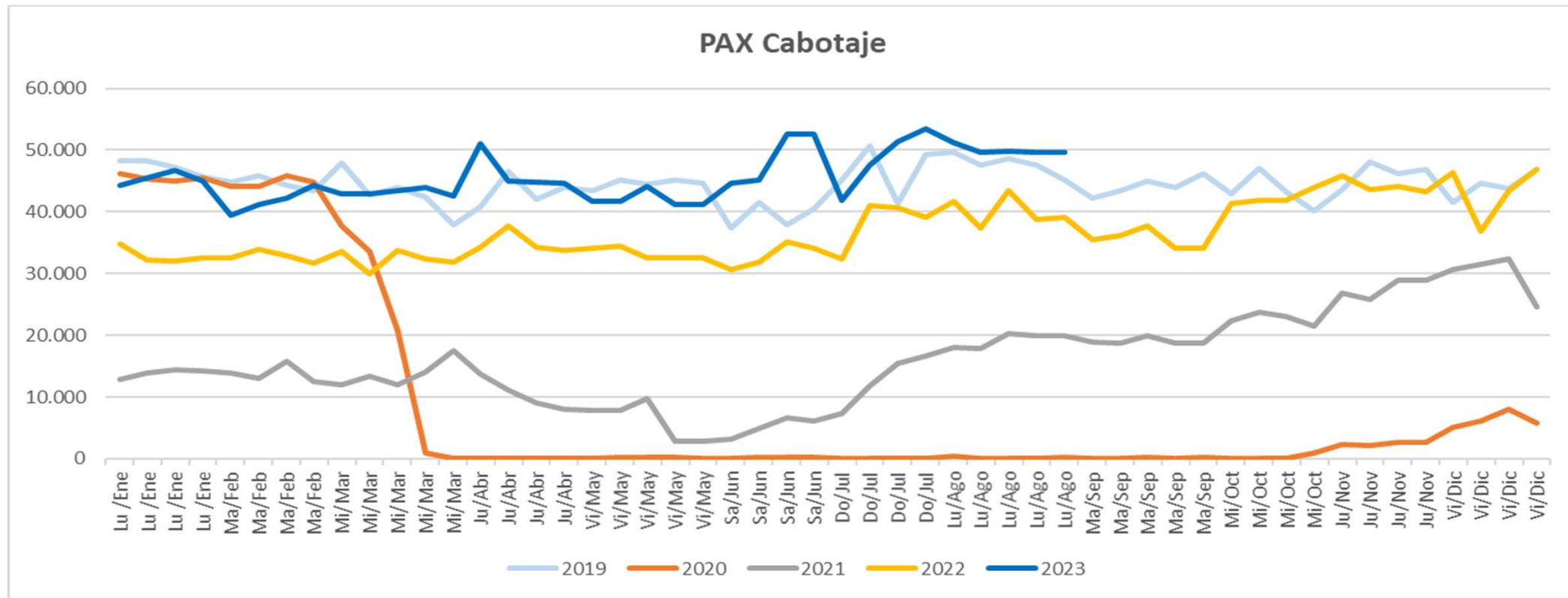

Mes	Ene	Ene	Ene	Ene	Feb	Feb	Feb	Feb	Mar	Mar	Mar	Mar	Mar	Abr	Abr	Abr	Abr
	Lu /Ene	Lu /Ene	Lu /Ene	Lu /Ene	Ma/Feb	Ma/Feb	Ma/Feb	Ma/Feb	Mi/Mar	Mi/Mar	Mi/Mar	Mi/Mar	Mi/Mar	Ju/Abr	Ju/Abr	Ju/Abr	Ju/Abr
2019	48.262	48.289	47.187	45.617	44.820	45.906	44.331	43.351	47.883	42.793	43.883	42.315	37.945	40.863	46.600	42.020	44.016
2022	34.849	32.193	32.065	32.493	32.529	33.862	32.889	31.749	33.546	29.892	33.671	32.308	31.855	34.219	37.676	34.254	33.689
2023	44.249	45.519	46.634	44.941	39.435	41.161	42.231	44.210	42.874	42.928	43.387	43.970	42.585	51.071	44.541	44.004	44.004
Mes	May	May	May	May	May	Jun	Jun	Jun	Jun	Jul	Jul	Jul	Jul	Ago	Ago	Ago	Ago
	Vi/May	Vi/May	Vi/May	Vi/May	Vi/May	Sa/Jun	Sa/Jun	Sa/Jun	Sa/Jun	Do/Jul	Do/Jul	Do/Jul	Do/Jul	Lu/Ago	Lu/Ago	Lu/Ago	Lu/Ago
2019	43.427	45.229	44.465	45.125	44.718	37.410	41.567	37.978	40.505	45.177	50.679	41.394	49.302	49.568	47.532	48.643	47.483
2022	34.134	34.394	32.501	32.601	32.601	30.711	31.911	35.069	34.051	32.454	40.996	40.600	39.187	41.759	37.335	43.354	38.761
2023	41.771	41.654	44.127	41.151	41.151	44.642	45.232	52.570	52.570	41.788	47.581	51.352	53.374	51.268	49.650	49.885	49.650
Mes	Sep	Sep	Sep	Sep	Sep	Oct	Oct	Oct	Oct	Nov	Nov	Nov	Nov	Dic	Dic	Dic	Dic
	Ma/Sep	Ma/Sep	Ma/Sep	Ma/Sep	Ma/Sep	Mi/Oct	Mi/Oct	Mi/Oct	Mi/Oct	Ju/Nov	Ju/Nov	Ju/Nov	Ju/Nov	Vi/Dic	Vi/Dic	Vi/Dic	Vi/Dic
2019	42.277	43.448	44.951	43.945	46.173	42.857	47.081	43.217	40.101	43.592	48.153	46.150	46.811	41.533	44.689	43.745	46.913
2022	35.402	36.233	37.657	34.151	34.151	41.327	41.871	41.928	43.958	45.821	43.589	44.059	43.179	46.417	36.869	43.344	46.960
2023																	



# Evolución Recuperación % Pax Cabotaje [000] respecto al mismo mes de 2019

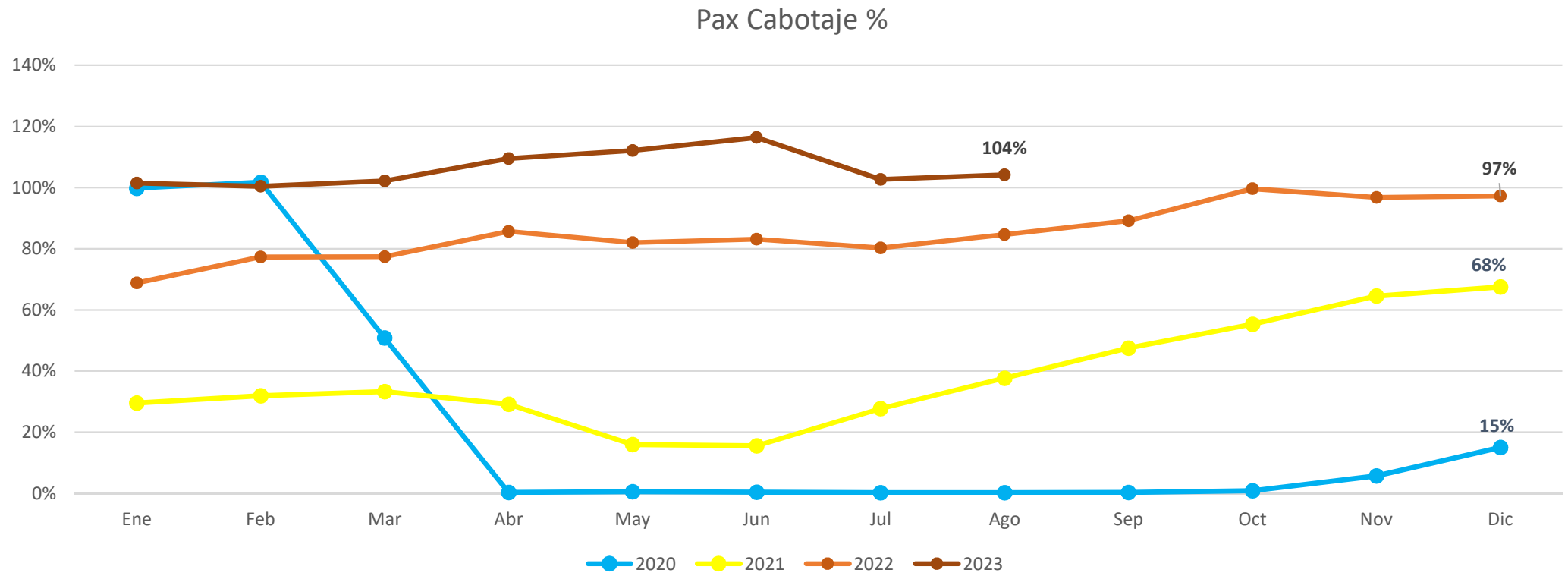

# Factor de Ocupación Cabotaje Regulares por Aerolínea

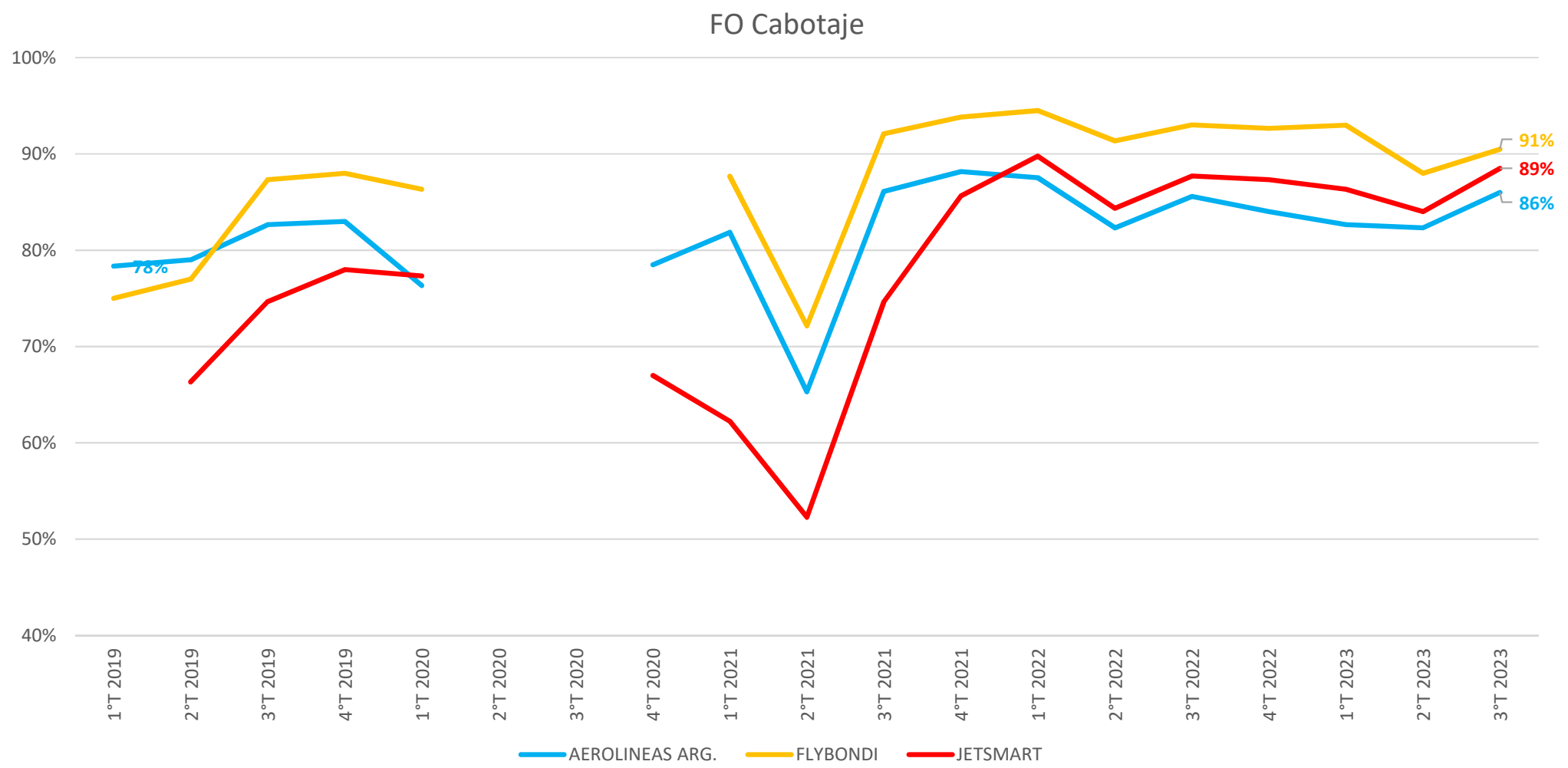

# Pasajeros Cabotaje por Aeropuerto

Pax CABOTAJE [000]	Ene-Ago 2019	Ene-Ago 2020	Ene-Ago 2021	Ene-Ago 2022	Ene-Ago 2023	2022 Sep	2022 Oct	2022 Nov	2022 Dic	2023 Ene	2023 Feb	2023 Mar	2023 Abr	2023 May	2023 Jun	2023 Jul	2023 Ago	Δ Ago'23 vs. Ago'22	Δ 2023 vs. 2022
<b>TOTAL</b>	21.252	6.714	5.938	16.847	22.339	2.380	2.659	2.569	2.616	2.786	2.481	2.740	2.638	2.737	2.789	3.123	3.047	24%	33%
01 - Aeroparque	7.777	2.271	1.638	6.424	8.003	944	1.027	968	997	955	858	997	983	1.045	1.044	1.090	1.030	11%	25%
02 - Ezeiza	758	254	1.139	1.036	2.008	135	158	169	176	280	245	224	204	209	221	294	330	80%	94%
03 - Bariloche	1.206	430	575	1.286	1.612	195	166	148	162	207	178	177	146	137	167	281	320	41%	25%
04 - Córdoba	1.854	537	327	1.127	1.558	146	174	162	167	166	151	185	196	210	208	229	213	39%	38%
05 - Mendoza	1.209	346	309	882	1.216	120	147	150	139	134	124	149	156	166	167	168	152	25%	38%
06 - Iguazú	1.021	348	157	720	1.010	108	115	114	108	117	112	122	132	137	135	128	128	23%	40%
07 - Salta	868	301	233	759	948	100	117	109	105	113	94	113	111	128	136	132	122	19%	25%
08 - Neuquén	767	228	191	525	742	80	91	86	87	84	77	89	92	104	103	100	93	18%	41%
09 - Ushuaia	553	288	262	590	728	82	90	102	111	135	113	103	74	58	64	94	87	5%	23%
10 - Tucumán	607	170	149	444	578	64	68	69	70	68	63	73	73	76	75	78	71	15%	30%
11 - El Calafate	394	224	147	428	523	45	77	86	84	99	89	95	75	44	38	42	41	10%	22%
12 - Jujuy	261	77	85	272	387	42	46	42	46	52	47	47	49	51	48	47	47	7%	42%
13 - Comod. Rivadavia	439	122	84	268	366	44	47	44	45	39	34	42	44	51	49	56	49	16%	37%
14 - Posadas	219	57	64	140	275	0	27	28	33	34	30	34	33	37	39	35	33		97%
15 - Rosario	244	87	49	196	224	27	26	26	22	26	25	29	25	23	25	36	35	12%	14%
16 - Corrientes	138	31	31	121	218	19	19	22	22	21	20	32	39	40	24	20	22	17%	80%
17 - Mar del Plata	273	107	49	178	198	17	22	25	26	41	31	31	20	18	19	20	18	7%	11%
18 - Chapelco	102	30	60	140	174	18	12	12	14	21	16	15	15	12	12	39	43	25%	24%
19 - Bahía Blanca	234	53	28	119	167	19	18	18	19	17	16	21	22	23	24	23	21	11%	40%
20 - Trelew	196	80	74	174	165	28	41	32	29	24	22	19	17	19	20	23	21	-14%	-5%
21 - Santiago del Estero	97	22	34	106	156	17	19	15	19	18	16	20	18	20	23	22	19	7%	47%
22 - Río Gallegos	173	61	48	128	152	16	18	16	17	19	18	19	17	20	20	19	20	12%	19%
23 - San Juan	92	31	34	124	140	18	20	18	16	15	13	15	16	20	20	22	20	13%	13%
24 - Puerto Madryn	58	12	4	49	114	12	18	16	13	17	15	15	12	10	12	16	17	46%	130%
25 - Resistencia	184	39	39	136	113	22	26	22	20	17	16	10		1	24	24	20	-19%	-17%
26 - Río Grande	101	30	20	77	99	11	12	12	13	13	11	10	11	12	13	15	14	40%	29%
27 - Formosa	71	18	1	55	67	8	8	8	8	9	7	8	7	9	8	11	9	10%	22%
28 - Esquel	36	12	18	51	55	6	9	7	7	8	8	7	6	5	6	9	7	8%	7%
29 - Santa Fe	71	10	6	37	52	6	6	6	6	4	4	6	6	9	7	9	8	19%	42%
30 - La Rioja	44	8	0	30	50	6	6	6	6	5	4	6	6	7	8	8	7	36%	69%
31 - Catamarca	39	10	31	54	47	5	5	6	5	5	4	5	6	7	7	7	6	15%	-14%
32 - San Luis	51	12	11	40	41	5	7	7	5	4	4	5	5	6	5	7	5	-12%	3%
33 - Santa Rosa	31	7	6	24	34			2	4	4	4	4	5	4	4	4	4	29%	42%
34 - Paraná	39	8	4	20	32	3	3	3	3	2	3	3	4	6	5	5	4	51%	59%
35 - San Rafael	37	11	12	34	26	5	5	4	4	5			4	4	4	4	4	1%	-25%
36 - Viedma	27	7	8	20	24	2	3	3	2	3	3	4	3	3	2	3	2	-4%	20%
37 - Río Cuarto	26	5	4	14	19	2	3	3	2	2	2	2	3	3	2	2	2	25%	31%
38 - Termas Río Hondo	7	0		13	9	2	2	2	1	1	1	3	2	2	1			-100%	-27%
39 - San Fernando	3	2	5	5	5	1	1	1	1	1	1	1	1	0	0	0	1	-35%	5%
40 - Reconquista	3	0	0	0	2	0	0	0	0	0	0	0	0	0	0	1	1		
Otros	942	370	0	2	1	0	0	0	0	0	0	0	0	0	0	0	1		

NOTA: En la columna variación mensual, sólo se informan las variaciones inferiores a 400%

# Ranking aumento pasajeros [000] por Aeropuerto Cabotaje del mes

Top 10 Crecimiento	Pasajeros		Variación	
	Pax [000]	2023	2022	Pax[#]
Ezeiza	330	184	146,67	80%
Paraná	4	3	1,42	51%
Puerto Madryn	17	12	5,29	46%
Bariloche	320	227	93,31	41%
Río Grande	14	10	4,04	40%
Córdoba	213	153	59,16	39%
La Rioja	7	5	1,78	36%
Santa Rosa	4	3	0,92	29%
Río Cuarto	2	2	0,43	25%
Mendoza	152	121	30,61	25%

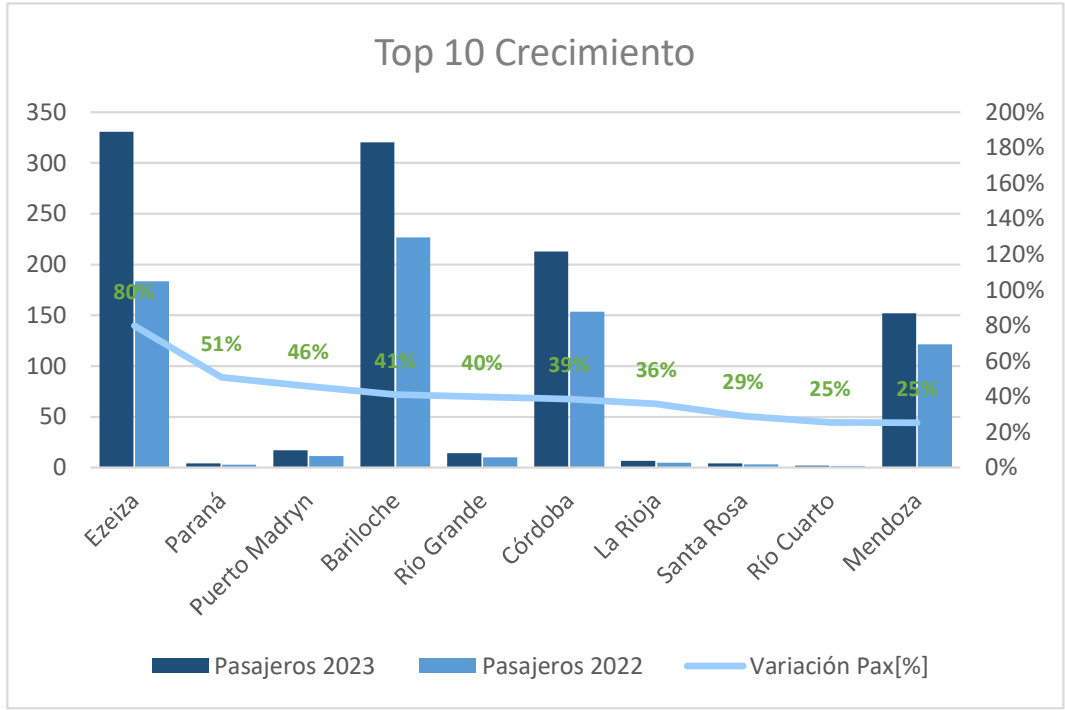

NOTA: Sólo se informan las variaciones inferiores a 400%

# Ranking disminución pasajeros [000] por Aeropuerto Cabotaje del mes

Top 10 Decrecimiento	Pasajeros		Variación	
	Pax [000]	2023	2022	Pax[#]
Termas Río Hondo	0	2	-2,29	-100%
Resistencia	20	25	-4,72	-19%
Trelew	21	24	-3,41	-14%
San Luis	5	6	-0,65	-12%
Viedma	2	2	-0,11	-4%

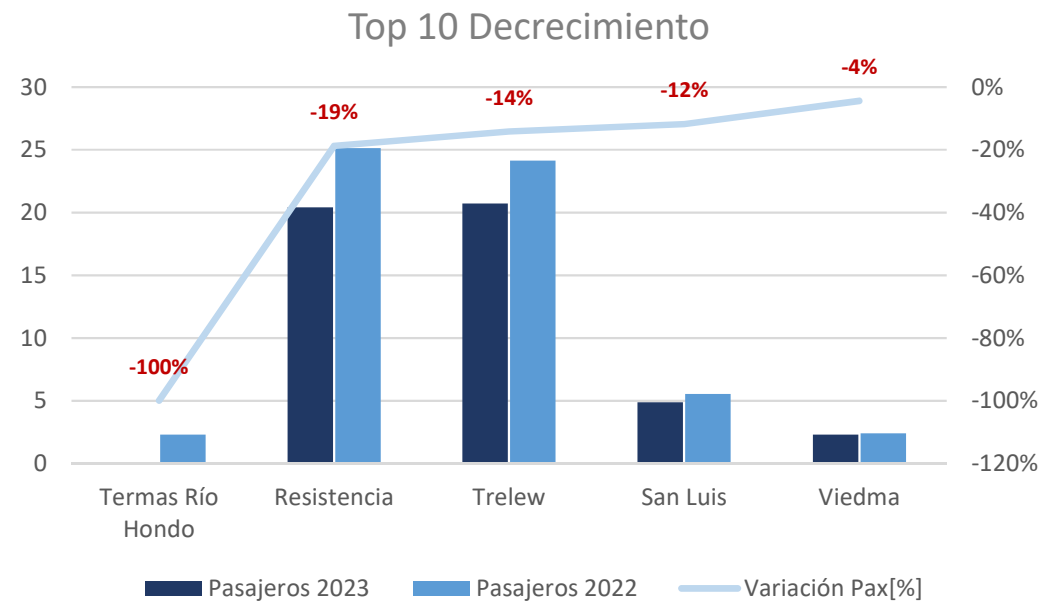

NOTA: El aeropuerto de Termas de Río Hondo se encuentra cerrado por obras en la pista.

# Ranking 10 aeropuertos mas visitados del mes. Cabotaje

Sigla	Ciudad	Nombre	Pasajeros	% del total
AER	Buenos Aires	Aeroparque Jorge Newbery	1.037.743	33,8%
EZE	Ezeiza	Aeropuerto Internacional Ministro Pistarini	333.943	10,9%
BAR	Bariloche	Aeropuerto Internacional Teniente Luis Candelaria	321.558	10,5%
CBA	Córdoba	Aeropuerto Internacional Ingeniero Ambrosio Taravella	214.602	7,0%
DOZ	Mendoza	Aeropuerto Internacional El Plumerillo	153.046	5,0%
IGU	Puerto Iguazú	Aeropuerto Internacional de Puerto Iguazú	128.438	4,2%
SAL	Salta	Aeropuerto Internacional Martín Miguel de Güemes	123.281	4,0%
NEU	Neuquén	Aeropuerto Internacional Presidente Perón	93.484	3,0%
USU	Ushuaia	Aeropuerto Internacional Malvinas Argentinas	88.001	2,9%
TUC	San Miguel de Tucumán	Aeropuerto Internacional Teniente Benjamín Matienzo	71.873	2,3%

# Variación diaria Ago 23 vs Ago 22 Pasajeros Cabotaje

La variación porcentual informada para cada día es la acumulada dentro del mes .

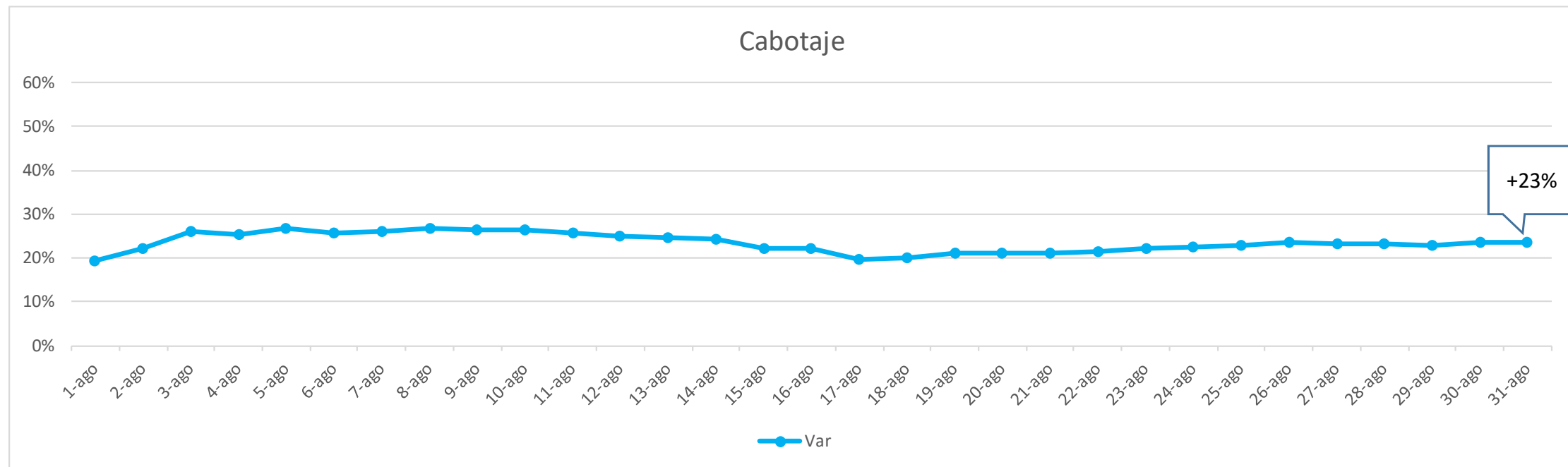

# Pax Cabotaje por Aerolínea del mes

Cabotaje	Pax				2023 vs. 2022		
	2023		2022		Pax [#]	Pax [%]	MS [p.p.]
Aerolíneas Argentinas	930.656	61%	853.364	69%	77.292	27,04%	-8%
JetSMART	232.252	15%	171.434	14%	60.818	21,27%	1%
Flybondi	322.973	21%	200.797	16%	122.176	42,73%	5%
Andes	31.979	2,1%			31.979	11,19%	2%
American Jet	2.616	0,2%	2.538	0,2%	78	0,03%	0%
Otros	2.798	0,2%	9.247	0,7%	-6.449	-2,26%	-1%
Total	1.523.272		1.237.379		285.893		



# Factor de Ocupación por Aerolínea del mes

	Load Factor		Variación	Internacional	Load Factor		Variación
	2022	2023	LF [pp]		2022	2023	LF [pp]
<b>Cabotaje</b>							
Aerolíneas Argentinas	83%	84%	1	Aerolíneas Argentinas	75%	87%	12
JetSMART	85%	89%	4	LATAM	77%	83%	6
Flybondi	92%	89%	-3	American Airlines	90%	91%	1
American Jet	47%	52%	5	Copa	87%	88%	1
<b>TOTAL</b>	<b>84%</b>	<b>84%</b>	<b>0</b>	Iberia	91%	92%	1
				Sky Airline	74%	81%	7
				GOL	77%	78%	1
				Avianca	86%	90%	4
				Lufthansa	90%	87%	-3
				Flybondi	72%	81%	9
				United	88%	94%	6
				Boliviana	84%	80%	-4
				Air Europa	72%	94%	22
				<b>TOTAL</b>	<b>82%</b>	<b>86%</b>	<b>4</b>

# Pax Cabotaje [000] por Aerolínea – Ene'19 a Ago'23

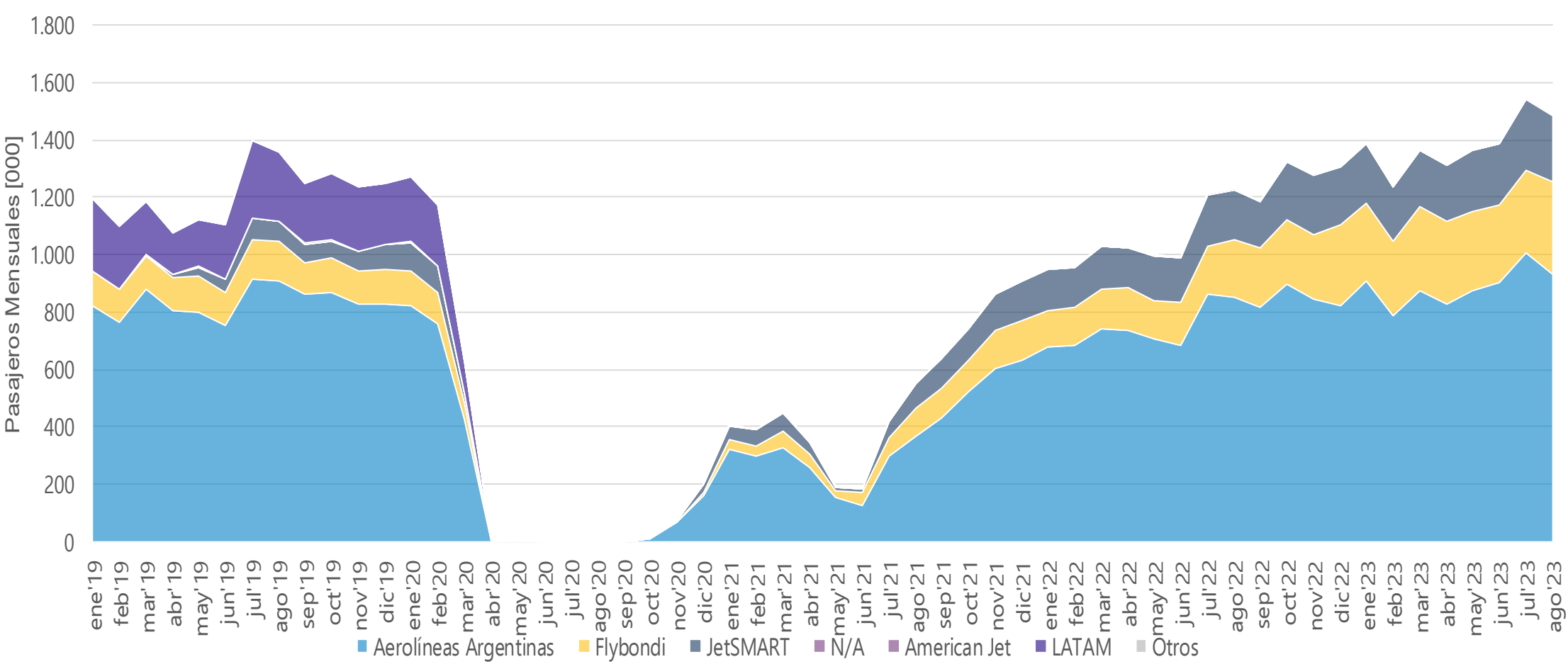

# Pasajeros Cabotaje [000] por mes, Aeropuerto destacado del Interior y Aerolínea – Abr'19 a Ago'23

Córdoba

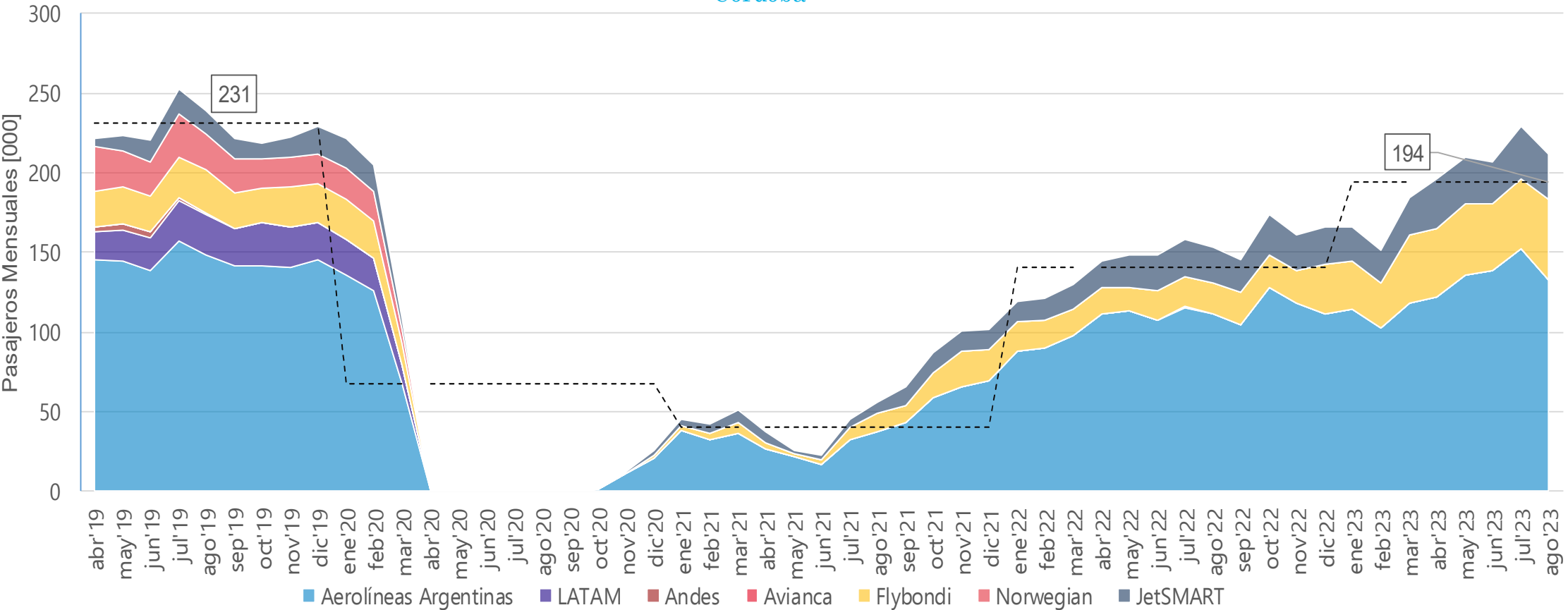

NOTAS:  
 Las líneas punteadas corresponden a los promedios mensuales para el período Enero – Diciembre de cada año

# Pasajeros Cabotaje [000] por mes, Aeropuerto destacado del Interior y Aerolínea – Abr'19 a Ago'23

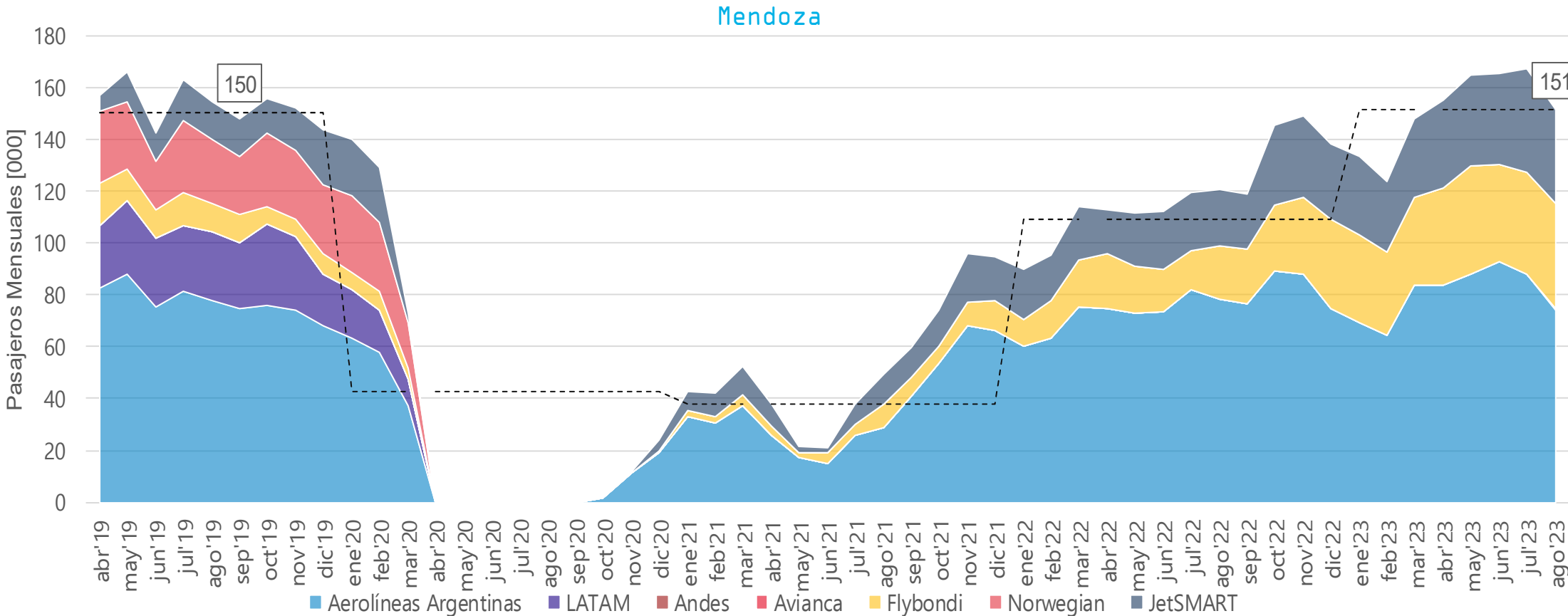

NOTAS:  
 Las líneas punteadas corresponden a los promedios mensuales para el período Enero – Diciembre de cada año

# Pasajeros Cabotaje [000] por mes, Aeropuerto destacado del Interior y Aerolínea – Abr'19 a Ago'23

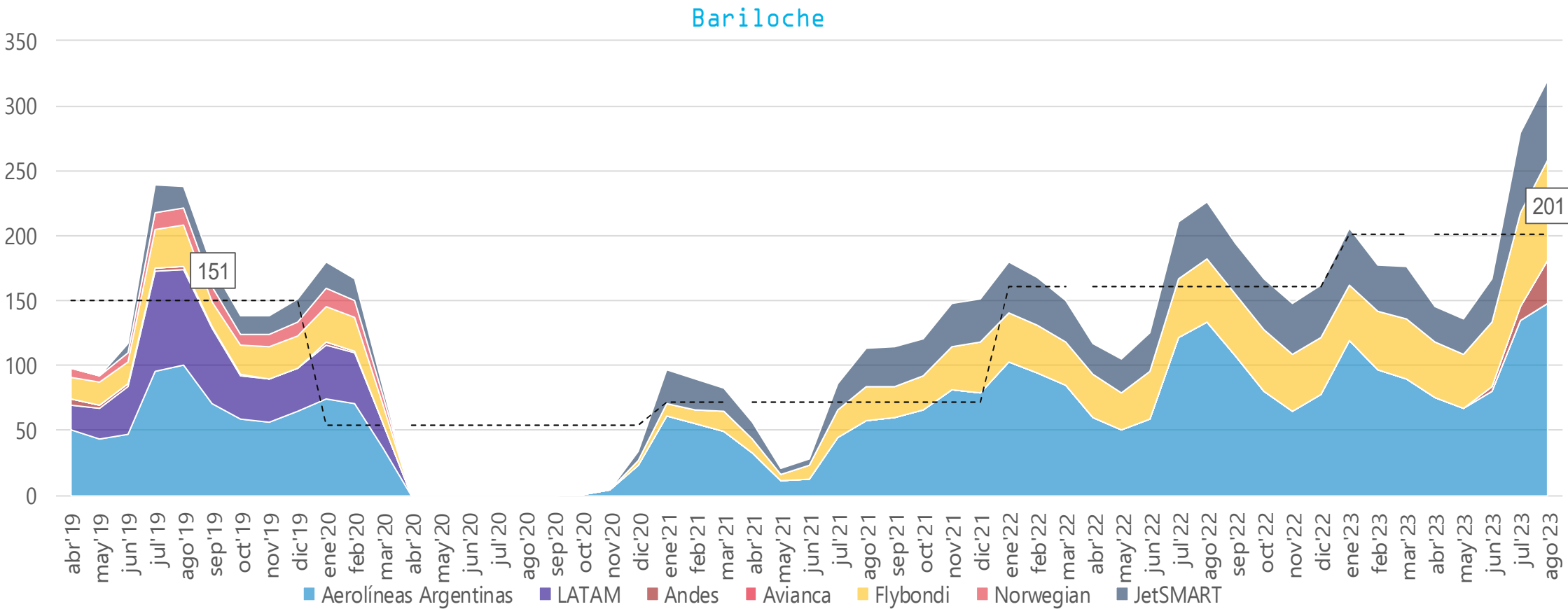

NOTAS:  
 Las líneas punteadas corresponden a los promedios mensuales para el período Enero – Diciembre de cada año

# Pax Internacional [000] por mes

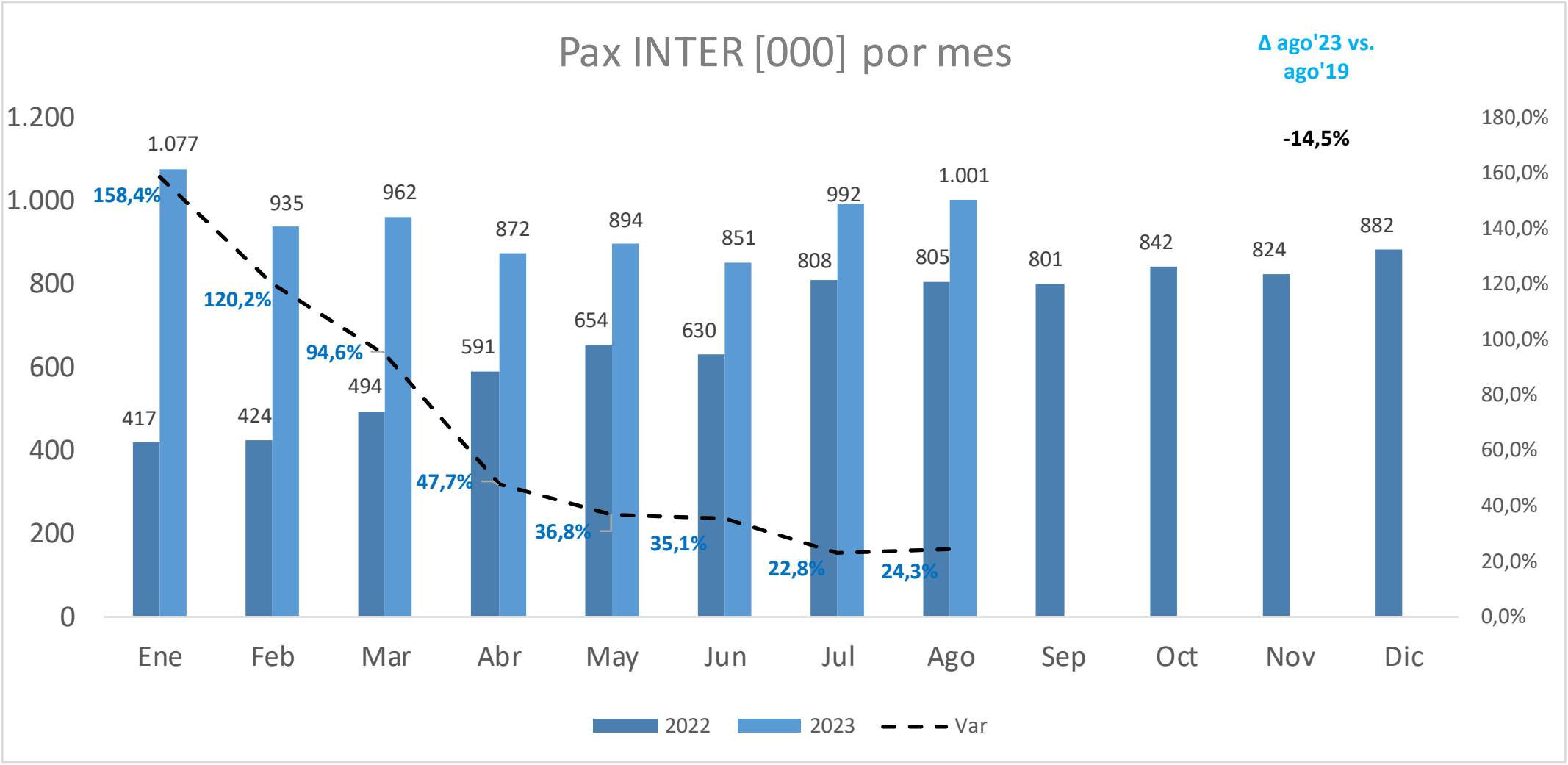

Pax INTER [000]	Ene	Feb	Mar	Abr	May	Jun	Jul	Ago	Sep	Oct	Nov	Dic	Total	Δ ago'23 vs. ago'22	Δ Acum'23 vs. Acum'22
<b>2022</b>	417	424	494	591	654	630	808	805	801	842	824	882	<b>8.171</b>		
<b>2023</b>	1.077	935	962	872	894	851	992	1.001					<b>7.583</b>	<b>24,3%</b>	<b>57,2%</b>
<b>Δ Mes</b>	<b>158,4%</b>	<b>120,2%</b>	<b>94,6%</b>	<b>47,7%</b>	<b>36,8%</b>	<b>35,1%</b>	<b>22,8%</b>	<b>24,3%</b>							

# Pax Internacional 2023 vs 2022 vs 2021 vs 2020 vs 2019 diario

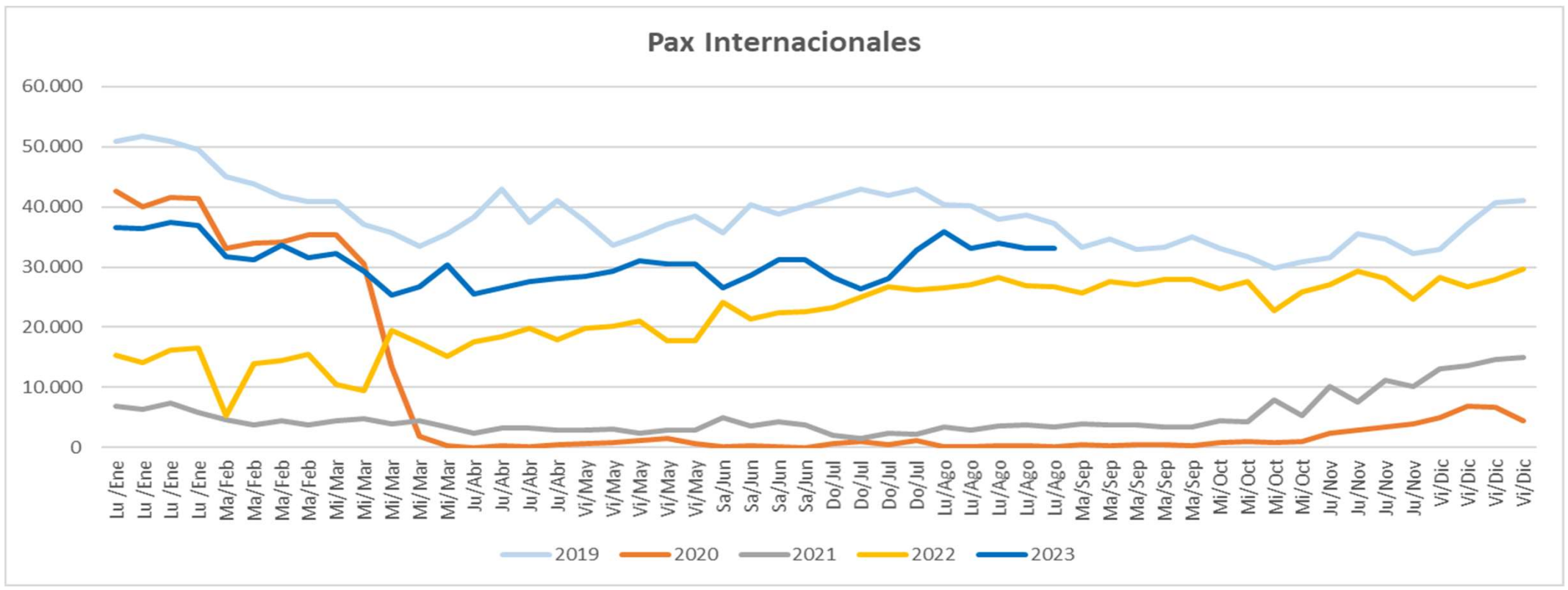

Mes	Ene	Ene	Ene	Ene	Feb	Feb	Feb	Feb	Mar	Mar	Mar	Mar	Mar	Abr	Abr	Abr	Abr
	Lu /Ene	Lu /Ene	Lu /Ene	Lu /Ene	Ma/Feb	Ma/Feb	Ma/Feb	Ma/Feb	Mi/Mar	Mi/Mar	Mi/Mar	Mi/Mar	Mi/Mar	Ju/Abr	Ju/Abr	Ju/Abr	Ju/Abr
2019	50.837	51.781	50.820	49.479	45.094	43.762	41.743	40.905	40.946	37.090	35.717	33.469	35.595	38.215	42.993	37.457	41.071
2022	15.289	14.110	16.177	16.497	5.228	13.925	14.536	15.580	10.519	9.535	19.451	17.444	15.123	17.588	18.366	19.745	17.954
2023	36.630	36.427	37.444	36.982	31.787	31.173	33.620	31.610	32.227	29.299	25.256	26.876	30.302	25.447	26.202	27.515	27.515
Mes	May	May	May	May	May	Jun	Jun	Jun	Jun	Jul	Jul	Jul	Jul	Ago	Ago	Ago	Ago
	Vi/May	Vi/May	Vi/May	Vi/May	Vi/May	Sa/Jun	Sa/Jun	Sa/Jun	Sa/Jun	Do/Jul	Do/Jul	Do/Jul	Do/Jul	Lu/Ago	Lu/Ago	Lu/Ago	Lu/Ago
2019	37.550	33.563	35.186	37.034	38.529	35.659	40.304	38.749	40.267	41.530	42.893	41.864	42.908	40.338	40.211	37.923	38.696
2022	19.804	20.078	20.985	17.791	17.791	24.171	21.316	22.340	22.544	23.244	25.018	26.713	26.134	26.472	27.030	28.312	26.879
2023	28.462	29.289	30.993	30.547	30.547	26.623	28.557	31.215	31.215	28.286	26.454	28.133	32.785	35.857	33.063	33.958	33.063
Mes	Sep	Sep	Sep	Sep	Sep	Oct	Oct	Oct	Oct	Nov	Nov	Nov	Nov	Dic	Dic	Dic	Dic
	Ma/Sep	Ma/Sep	Ma/Sep	Ma/Sep	Ma/Sep	Mi/Oct	Mi/Oct	Mi/Oct	Mi/Oct	Ju/Nov	Ju/Nov	Ju/Nov	Ju/Nov	Vi/Dic	Vi/Dic	Vi/Dic	Vi/Dic
2019	33.352	34.725	33.004	33.256	35.044	33.068	31.695	29.802	30.892	31.567	35.598	34.633	32.167	33.000	37.047	40.753	40.975
2022	25.721	27.514	27.090	27.956	27.956	26.304	27.572	22.695	25.871	27.024	29.352	28.030	24.698	28.329	26.747	27.938	29.596
2023																	

# Pax Internacional [000] con relación al mismo mes de 2019

Pax Internacional %

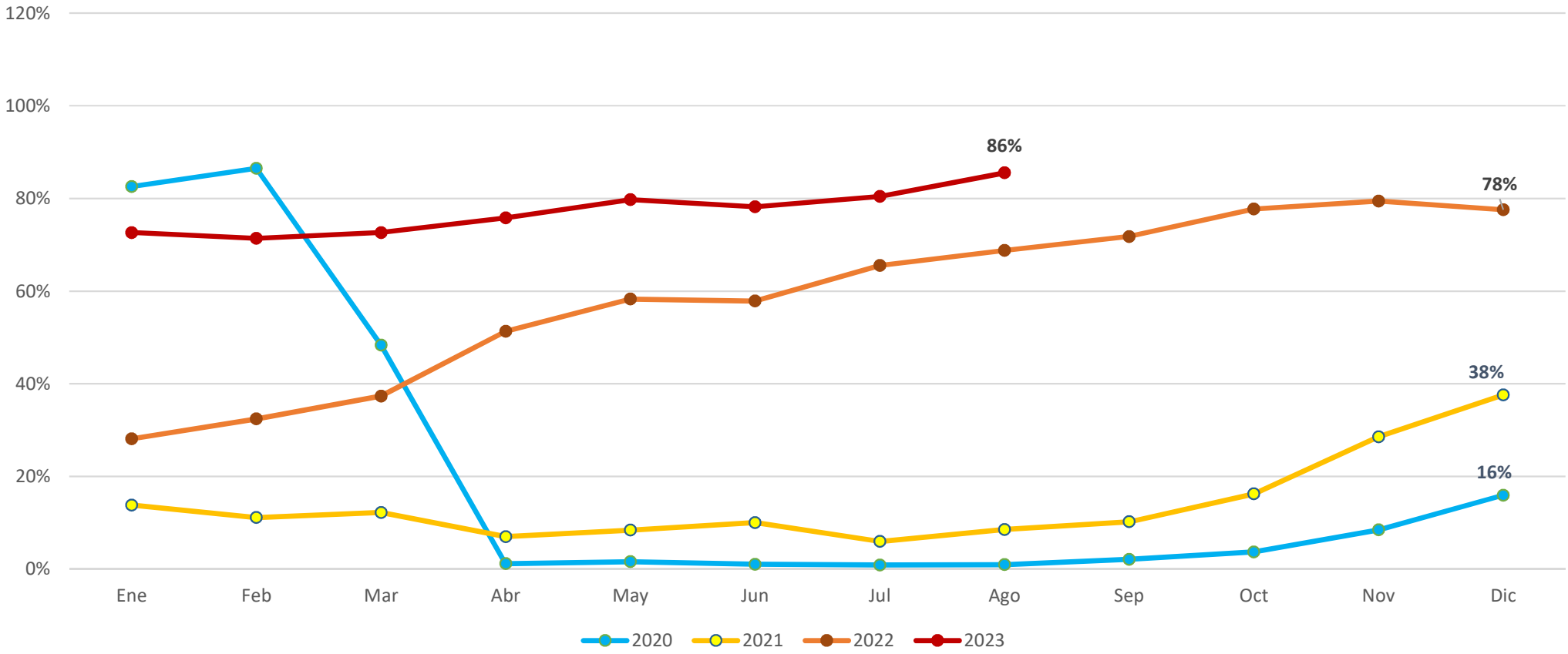



# Factor de Ocupación Internacional Regulares por Aerolínea

FO Internacional

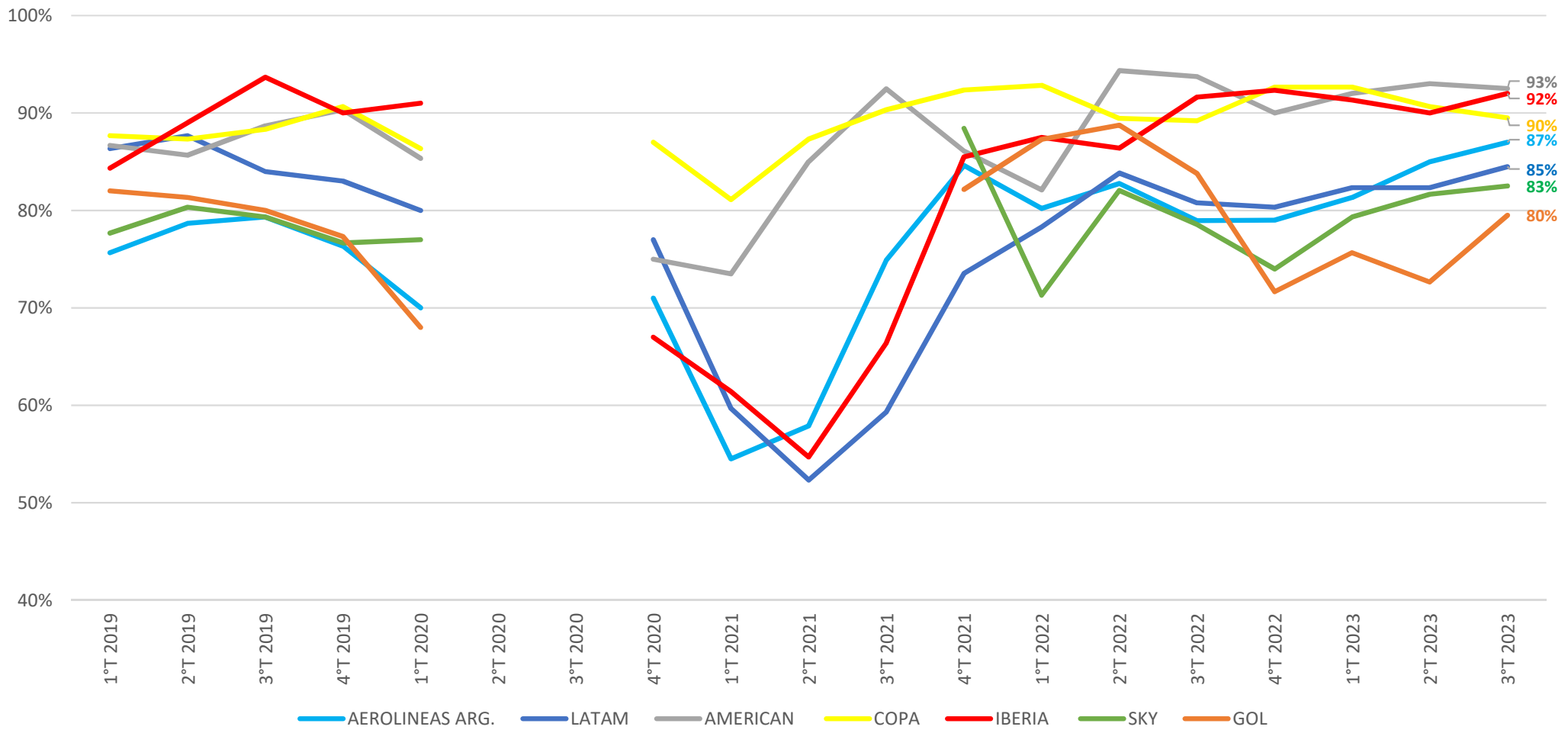

# Pax Internacionales [000] por Aeropuerto

Pax INTERNACIONALES [000]	Ene-Ago 2019	Ene-Ago 2020	Ene-Ago 2021	Ene-Ago 2022	Ene-Ago 2023	2022 Sep	2022 Oct	2022 Nov	2022 Dic	2023 Ene	2023 Feb	2023 Mar	2023 Abr	2023 May	2023 Jun	2023 Jul	2023 Ago	Δ Ago'23 vs. Ago'22	Δ 2023 vs. 2022
Subtotal AMBA	8.438	2.680	958	4.380	6.745	730	761	745	793	954	838	860	775	794	759	866	899	23%	54%
Peso Relativo [%]	85%	87%	100%	91%	89%	92%	91%	91%	90%	89%	90%	90%	89%	89%	89%	87%	90%	-1 pp	-2 pp
Ezeiza	7.803	2.604	930	2.927	4.570	501	500	505	552	672	582	591	524	540	503	560	598	18%	56%
Aeroparque	634	76	29	1.453	2.175	229	261	240	240	282	256	269	251	255	256	306	301	34%	50%
Subtotal INTERIOR	1.491	414	4	414	814	67	76	74	86	119	92	97	92	95	92	126	102	45%	97%
Peso Relativo [%]	15%	13%	0%	9%	11%	8%	9%	9%	10%	11%	10%	10%	11%	11%	11%	13%	10%	1 pp	2 pp
Córdoba	519	165	1	190	329	29	35	32	37	50	38	40	40	43	38	44	37	26%	73%
Mendoza	357	92	0	161	326	27	32	33	33	42	35	37	38	38	41	52	43	58%	102%
Rosario	281	77	0	38	105	7	6	7	8	20	12	15	12	12	10	12	12	39%	175%
Bariloche	32	3	0	11	39	3	1	1	5	4	4	3	0	0	1	17	9	117%	261%
Salta	58	15	0	4	8	1	1	1	1	1	1	1	1	1	1	1	1	-21%	88%
San Fernando	1	1	3	3	3	0	1	0	1	1	1	1	1	0	0	0	0	33%	11%
Ushuaia	5	4		4	2		0	1	1	1	1	0	0						-45%
Iguazú	1	2	0	0	0	0	1	0	0	0	0	0	0	0	0	0	0	-66%	-41%
Río Gallegos	0	0		0	0	0	0		0		0		0	0	0	0	0		376%
Otros	236	54	0	1	1	0	0	0	0	0	0	0	0	0	0	0	0		

NOTAS: En la columna variación mensual, sólo se informan las variaciones inferiores a 400%

La disminución en el Peso Relativo de AMBA obedece a que en el mismo mes del año 2022 existían muy pocos corredores internacionales habilitados

# Ranking 10 aeropuertos mas visitados del mes Internacional

Sigla	Ciudad	Nombre	Pasajeros	% del total
EZE	Ezeiza	Aeropuerto Internacional Ministro Pistarini	606.095	59,8%
AER	Buenos Aires	Aeroparque Jorge Newbery	304.314	30,0%
DOZ	Mendoza	Aeropuerto Internacional El Plumerillo	43.218	4,3%
CBA	Córdoba	Aeropuerto Internacional Ingeniero Ambrosio Taravella	36.618	3,6%
ROS	Rosario	Aeropuerto Internacional Rosario Islas Malvinas	11.582	1,1%
BAR	Bariloche	Aeropuerto Internacional Teniente Luis Candelaria	9.099	0,9%
SAL	Salta	Aeropuerto Internacional Martín Miguel de Güemes	1.603	0,2%
CAT	San Fdo del Valle de Catamarca	Aeropuerto Coronel Felipe Varela	204	0,0%
GAL	Río Gallegos	Aeropuerto Internacional Piloto Civil Norberto Fernández	104	0,0%
IGU	Puerto Iguazú	Aeropuerto Internacional de Puerto Iguazú	41	0,0%

# Variación diaria Ago 23 vs Ago 22 Pasajeros Internacional

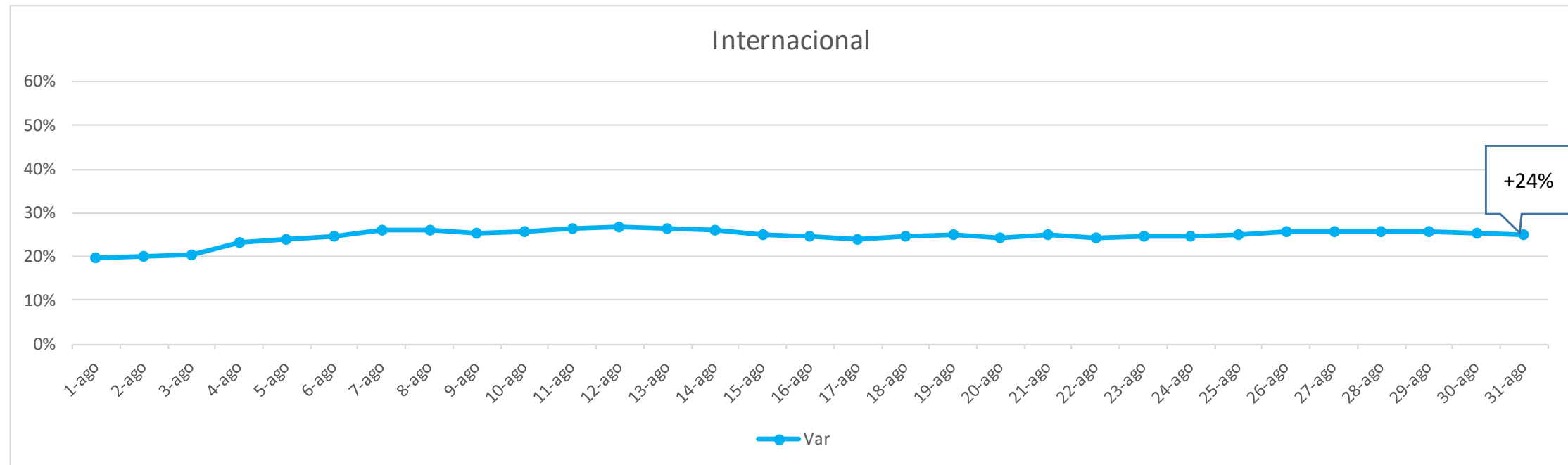

La variación porcentual informada para cada día es la acumulada dentro del mes.

# Pax Internacional por Aerolínea del mes

Internacional	Pax				2023 vs. 2022		
	2022		2023		Pax [#]	Pax [%]	MS [p.p.]
Aerolíneas Argentinas	191.835	23,83%	254.721	25,44%	62.886	32,08%	1,62
LATAM	112.039	13,91%	161.235	16,10%	49.196	25,09%	2,19
American Airlines	52.647	6,54%	49.112	4,91%	-3.535	-1,80%	-1,63
Copa	49.401	6,14%	55.477	5,54%	6.076	3,10%	-0,59
Iberia	49.036	6,09%	51.498	5,14%	2.462	1,26%	-0,95
Sky Airline	32.514	4,04%	41.831	4,18%	9.317	4,75%	0,14
GOL	43.313	5,38%	59.032	5,90%	15.719	8,02%	0,52
Avianca	22.181	2,75%	23.102	2,31%	921	0,47%	-0,45
Lufthansa	17.223	2,14%	18.807	1,88%	1.584	0,81%	-0,26
Flybondi	25.768	3,20%	28.139	2,81%	2.371	1,21%	-0,39
United	14.446	1,79%	15.322	1,53%	876	0,45%	-0,26
Boliviana	15.684	1,95%	17.823	1,78%	2.139	1,09%	-0,17
Air Europa	27.197	3,38%	26.068	2,60%	-1.129	-0,58%	-0,77
Otros	151.897	18,86%	199.066	19,88%	47.169	24,06%	1,02
<b>TOTAL</b>	<b>805.181</b>		<b>1.001.233</b>		<b>196.052</b>		

# Pasajeros por Destino Internacional del mes

Brasil		Pasajeros / LF		Variación	
		2022	2023		
Brasil	Aerolíneas Argentinas	72.859	98.662	25.803	36,43%
		70%	86%		16
	LATAM	38.050	58.632	20.582	29,06%
		76%	87%		11
	GOL	43.313	58.891	15.578	21,99%
		77%	78%		2
	Flybondi	25.616	28.139	2.523	3,56%
		72%	82%		10
	British Airways	12.548		-12.548	-17,71%
		65%			-65
	Turkish Airlines	7.277	6.873	-404	-0,57%
		67%	61%		-6
	Air Canada	8.566	11.280	2.714	3,83%
		82%	82%		0
	Emirates Airlines		6.594	6.594	9,31%
			66%		66
	Ethiopian Airlines	6.242	8.231	1.989	2,81%
		54%	53%		-1
	Swiss International Air	3.022	4.811	1.789	2,53%
		59%	79%		19
	Otros	969	7.187	6.218	8,78%
	<b>TOTAL</b>	<b>218.462</b>	<b>289.300</b>	<b>70.838</b>	

# Pasajeros por Destino Internacional del mes

		Pasajeros / LF		Variación	
Chile		2022	2023		
Chile	LATAM	43.026	60.617	17.591	37,11%
		76%	78%		2
	Sky Airline	27.017	34.523	7.506	15,84%
		75%	81%		6
	Aerolíneas Argentinas	19.347	30.357	11.010	23,23%
		72%	84%		12
	KLM	11.721	12.167	446	0,94%
		62%	70%		8
	JetSMART	12.773	22.010	9.237	19,49%
		74%	84%		10
	Otros	261	1869	1.608	3,39%
	<b>TOTAL</b>	<b>114.145</b>	<b>161.543</b>	<b>47.398</b>	

# Pasajeros por Destino Internacional del mes

		Pasajeros / LF		Variación	
		2022	2023		
Estados Unidos					
Estados Unidos	American Airlines	53.607	49.112	-4.495	-81,55%
		90%	91%		1
	Aerolíneas Argentinas	22.729	27.627	4.898	88,86%
		81%	91%		10
	United Airlines	14.481	15.322	841	15,26%
		88%	94%		6
	Delta	8.171	12.429	4.258	77,25%
		78%	84%		6
	Otros	33	43	10	0,18%
TOTAL		99.021	104.533	5.512	



# Pasajeros por Destino Internacional del mes

		Pasajeros / LF		Variación	
		2022	2023		
Europa					
España	Iberia	48.816	50.601	1.785	5,45%
		91%	92%		1
	Aerolíneas Argentinas	15.825	24.237	8.412	25,69%
		94%	93%		-1
	Air Europa	19.552	25.496	5.944	18,16%
		95%	94%		-1
Italia	Aerolíneas Argentinas	6.473	10.223	3.750	11,45%
		88%	90%		2
	ITA Airways	18.345	19.209	864	2,64%
		90%	93%		3
Alemania	Lufthansa	17.223	18.807	1.584	4,84%
		90%	86%		-4
Francia	Air France	13.365	18.471	5.106	15,60%
		92%	93%		1
Reino Unido	British Airways	959	8.178	7.219	22,05%
		72%	95%		23
Suiza	Swiss Inter Air Lines	832		-832	-2,54%
		82%			-82
Paises Bajos	KLM	15.569	14.475	-1.094	-3,34%
		90%	81%		-9
TOTAL		156.959	189.697	32.738	

# Pax Totales [000] por mes

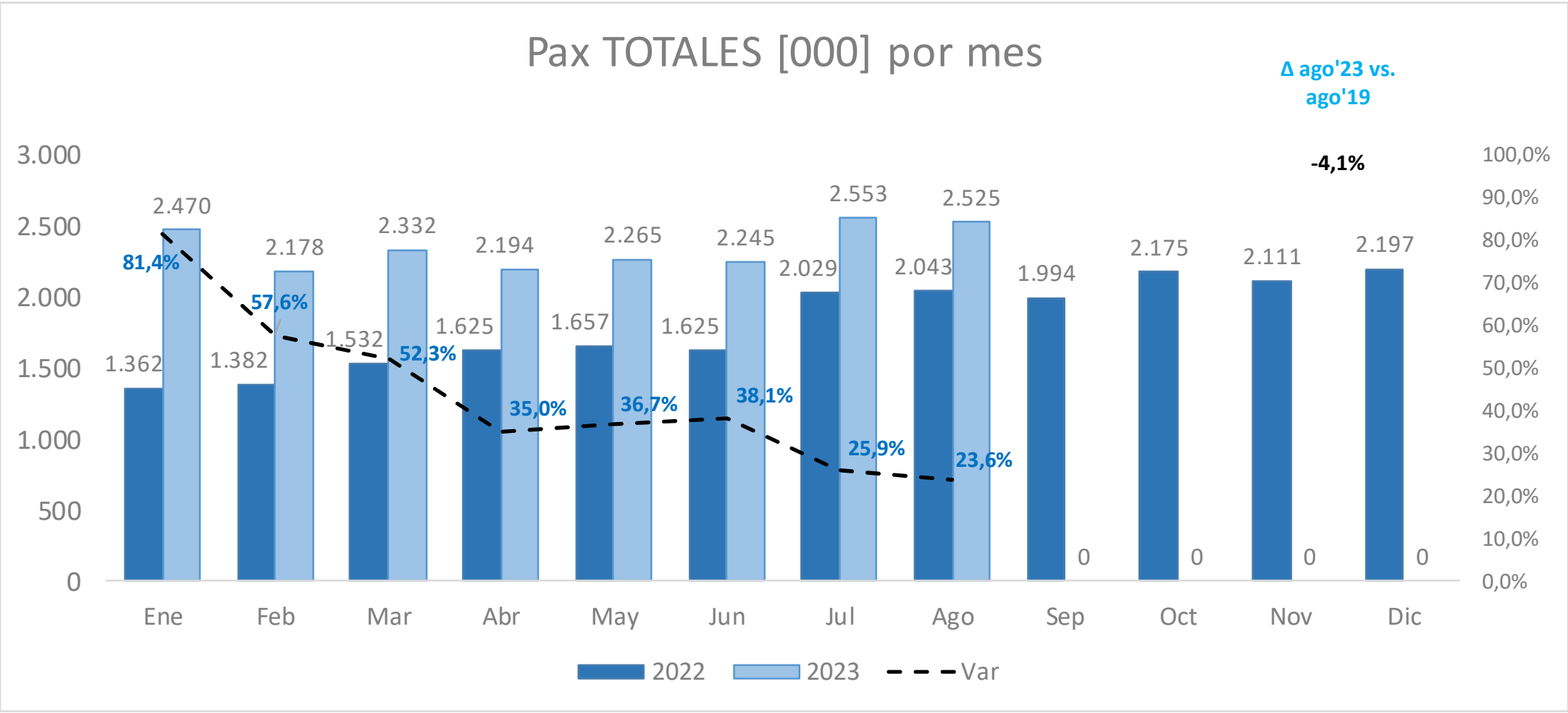

Pax TOTALES [000]	Ene	Feb	Mar	Abr	May	Jun	Jul	Ago	Sep	Oct	Nov	Dic	Total	Δ ago'23 vs. ago'22	Δ Acum'23 vs. Acum'22
<b>2022</b>	1.362	1.382	1.532	1.625	1.657	1.625	2.029	2.043	1.994	2.175	2.111	2.197	<b>21.731</b>		
<b>2023</b>	2.470	2.178	2.332	2.194	2.265	2.245	2.553	2.525	0	0	0	0	<b>18.763</b>	<b>23,6%</b>	<b>41,6%</b>
<b>Δ Mes</b>	<b>81,4%</b>	<b>57,6%</b>	<b>52,3%</b>	<b>35,0%</b>	<b>36,7%</b>	<b>38,1%</b>	<b>25,9%</b>	<b>23,6%</b>							

# Pax Totales 2023 vs 2022 vs 2021 vs 2020 vs 2019 diario

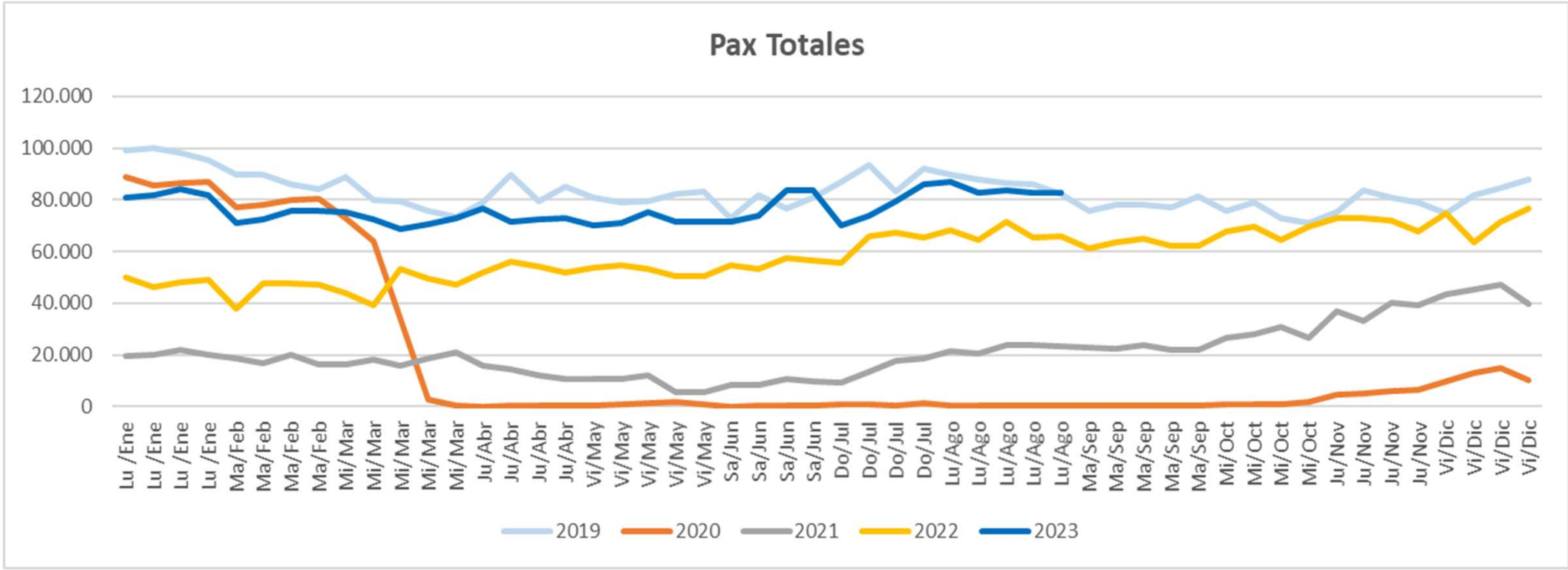

Mes	Ene	Ene	Ene	Ene	Feb	Feb	Feb	Feb	Mar	Mar	Mar	Mar	Mar	Abr	Abr	Abr	Abr
	Lu /Ene	Lu /Ene	Lu /Ene	Lu /Ene	Ma/Feb	Ma/Feb	Ma/Feb	Ma/Feb	Mi/Mar	Mi/Mar	Mi/Mar	Mi/Mar	Mi/Mar	Ju/Abr	Ju/Abr	Ju/Abr	Ju/Abr
2019	99.099	100.070	98.007	95.096	89.914	89.668	86.074	84.256	88.829	79.883	79.600	75.784	73.540	79.078	89.593	79.477	85.087
2022	50.138	46.303	48.242	48.990	37.757	47.787	47.425	47.329	44.065	39.427	53.122	49.752	46.978	51.807	56.042	53.999	51.643
2023	80.879	81.946	84.078	81.923	71.222	72.334	75.851	75.820	75.101	72.227	68.643	70.846	72.887	76.518	70.743	71.519	71.519
Mes	May	May	May	May	May	Jun	Jun	Jun	Jun	Jul	Jul	Jul	Jul	Ago	Ago	Ago	Ago
	Vi/May	Vi/May	Vi/May	Vi/May	Vi/May	Sa/Jun	Sa/Jun	Sa/Jun	Sa/Jun	Do/Jul	Do/Jul	Do/Jul	Do/Jul	Lu/Ago	Lu/Ago	Lu/Ago	Lu/Ago
2019	80.977	78.792	79.651	82.159	83.247	73.069	81.871	76.727	80.772	86.707	93.572	83.258	92.210	89.906	87.743	86.566	86.179
2022	53.938	54.472	53.486	50.392	50.392	54.882	53.227	57.409	56.595	55.698	66.014	67.313	65.321	68.231	64.365	71.666	65.640
2023	70.233	70.943	75.120	71.698	71.698	71.265	73.789	83.785	83.785	70.074	74.035	79.485	86.159	87.125	82.713	83.843	82.713
Mes	Sep	Sep	Sep	Sep	Sep	Oct	Oct	Oct	Oct	Nov	Nov	Nov	Nov	Dic	Dic	Dic	Dic
	Ma/Sep	Ma/Sep	Ma/Sep	Ma/Sep	Ma/Sep	Mi/Oct	Mi/Oct	Mi/Oct	Mi/Oct	Ju/Nov	Ju/Nov	Ju/Nov	Ju/Nov	Vi/Dic	Vi/Dic	Vi/Dic	Vi/Dic
2019	75.629	78.173	77.955	77.201	81.217	75.925	78.776	73.019	70.993	75.159	83.751	80.783	78.978	74.533	81.736	84.498	87.888
2022	61.123	63.747	64.747	62.107	62.107	67.631	69.443	64.623	69.829	72.845	72.941	72.089	67.877	74.746	63.616	71.282	76.556
2023																	

# Pasajeros Totales por Aeropuerto

Pax TOTALES [000]	Ene-Ago	Ene-Ago	Ene-Ago	Ene-Ago	Ene-Ago	2022	2022	2022	2022	2023	2023	2023	2023	2023	2023	2023	2023	2023	Δ Ago'23 vs.	Δ 2023 vs.
	2019	2020	2021	2022	2023	Sep	Oct	Nov	Dic	Ene	Feb	Mar	Abr	May	Jun	Jul	Ago	Ago'22	2022	
01 - Aeroparque	8.411	2.347	1.667	7.877	10.179	1.173	1.287	1.208	1.237	1.238	1.114	1.266	1.234	1.300	1.300	1.396	1.331	15%	29%	
02 - Ezeiza	8.561	2.857	2.069	3.963	6.578	635	658	675	728	952	827	816	728	749	724	854	928	35%	66%	
03 - Córdoba	2.373	702	327	1.317	1.887	175	209	193	203	216	189	224	236	253	246	273	249	37%	43%	
04 - Bariloche	1.238	433	575	1.296	1.651	198	167	149	168	211	182	180	146	137	168	298	329	43%	27%	
05 - Mendoza	1.565	438	310	1.044	1.543	146	178	182	172	175	159	187	194	204	208	220	195	31%	48%	
06 - Iguazú	1.022	350	157	720	1.010	108	116	114	108	117	112	122	132	137	135	128	128	23%	40%	
07 - Salta	926	316	233	764	957	101	119	110	107	115	95	114	112	129	137	133	123	18%	25%	
08 - Neuquén	793	228	191	525	742	80	91	86	87	84	77	89	92	104	103	100	93	18%	41%	
09 - Ushuaia	558	292	262	595	731	82	90	102	111	136	113	103	75	58	64	94	87	5%	23%	
10 - Tucumán	655	182	149	444	578	64	68	69	70	68	63	73	73	76	75	78	71	15%	30%	
11 - El Calafate	394	224	147	429	523	45	77	86	84	99	89	95	75	44	38	42	41	10%	22%	
12 - Jujuy	261	77	85	272	387	42	46	42	46	52	47	47	49	51	48	47	47	7%	42%	
13 - Comod. Rivadavia	439	122	84	268	366	44	47	44	45	39	34	42	44	51	49	56	49	16%	37%	
14 - Rosario	525	165	49	234	329	35	32	32	31	46	38	44	36	35	35	48	46	18%	40%	
15 - Posadas	219	57	64	140	275	0	27	28	33	34	30	34	33	37	39	35	33		97%	
16 - Corrientes	138	31	31	121	218	19	19	22	22	21	20	32	39	40	24	20	22	17%	80%	
17 - Mar del Plata	273	107	49	178	198	17	22	25	26	41	31	31	20	18	19	20	18	7%	11%	
18 - Chapelco	102	30	60	140	174	18	12	12	14	21	16	15	15	12	12	39	43	25%	24%	
19 - Bahía Blanca	234	53	28	119	167	19	18	18	19	17	16	21	22	23	24	23	21	11%	40%	
20 - Trelew	196	80	74	174	165	28	41	32	29	24	22	19	17	19	20	23	21	-14%	-5%	
21 - Santiago del Estero	97	22	34	106	156	17	19	15	19	18	16	20	18	20	23	22	19	7%	47%	
22 - Río Gallegos	174	61	48	128	152	16	18	16	18	19	18	19	17	20	20	19	20	12%	19%	
23 - San Juan	92	31	34	124	140	18	20	18	16	15	13	15	16	20	20	22	20	13%	13%	
24 - Puerto Madryn	58	12	4	49	114	12	18	16	13	17	15	15	12	10	12	16	17	46%	130%	
25 - Resistencia	186	40	39	136	113	22	26	22	20	17	16	10		1	24	24	20	-19%	-17%	
26 - Río Grande	101	30	20	77	99	11	12	12	13	13	11	10	11	12	13	15	14	40%	29%	
27 - Formosa	71	18	1	55	67	8	8	8	8	9	7	8	7	9	8	11	9	9%	22%	
28 - Esquel	36	12	18	51	55	6	9	7	7	8	8	7	6	5	6	9	7	8%	7%	
29 - Santa Fe	71	10	6	38	52	6	6	6	6	4	4	6	6	9	7	9	8	19%	39%	
30 - La Rioja	44	8	0	30	50	6	6	6	6	5	4	6	6	7	8	8	7	36%	69%	
31 - Catamarca	39	10	31	54	47	5	5	6	5	5	4	5	6	7	7	7	6	15%	-14%	
32 - San Luis	51	12	11	40	41	5	7	7	5	4	4	5	5	6	5	7	5	-12%	3%	
33 - Santa Rosa	31	7	6	24	34			2	4	4	4	4	5	4	4	4	4	29%	42%	
34 - Paraná	39	8	4	20	32	3	3	3	3	2	3	3	4	6	5	5	4	51%	60%	
35 - San Rafael	37	11	12	34	26	5	5	4	4	5			4	4	4	4	4	1%	-25%	
36 - Viedma	27	7	8	20	24	2	3	3	2	3	3	4	3	3	2	3	2	-4%	20%	
37 - Río Cuarto	26	5	4	14	19	2	3	3	2	2	2	2	3	3	2	2	2	25%	31%	
38 - Termas Río Hondo	7	0		13	9	2	2	2	1	1	1	3	2	2	1			-100%	-27%	
39 - San Fernando	4	3	7	8	9	1	1	1	1	1	2	1	1	1	1	1	1	-19%	8%	
40 - Reconquista	3	0	0	0	2	0	0	0	0		0	0	0	0	0	1	1			

NOTA: En la columna variación mensual, sólo se informan las variaciones inferiores a 400%

# Ranking 10 aeropuertos mas visitados del mes. Cabotaje e Internacional.

Sigla	Ciudad	Nombre	Pasajeros	% del total
AER	Buenos Aires	Aeroparque Jorge Newbery	1.342.057	32,9%
EZE	Ezeiza	Aeropuerto Internacional Ministro Pistarini	940.038	23,0%
BAR	Bariloche	Aeropuerto Internacional Teniente Luis Candelaria	330.657	8,1%
CBA	Córdoba	Aeropuerto Internacional Ingeniero Ambrosio Taravella	251.220	6,2%
DOZ	Mendoza	Aeropuerto Internacional El Plumerillo	196.264	4,8%
IGU	Puerto Iguazú	Aeropuerto Internacional de Puerto Iguazú	128.479	3,1%
SAL	Salta	Aeropuerto Internacional Martín Miguel de Güemes	124.884	3,1%
NEU	Neuquén	Aeropuerto Internacional Presidente Perón	93.492	2,3%
USU	Ushuaia	Aeropuerto Internacional Malvinas Argentinas	88.001	2,2%
TUC	San Miguel de Tucumán	Aeropuerto Internacional Teniente Benjamín Matienzo	71.878	1,8%

# Variación diaria Ago 23 vs Ago 22 Pasajeros Totales

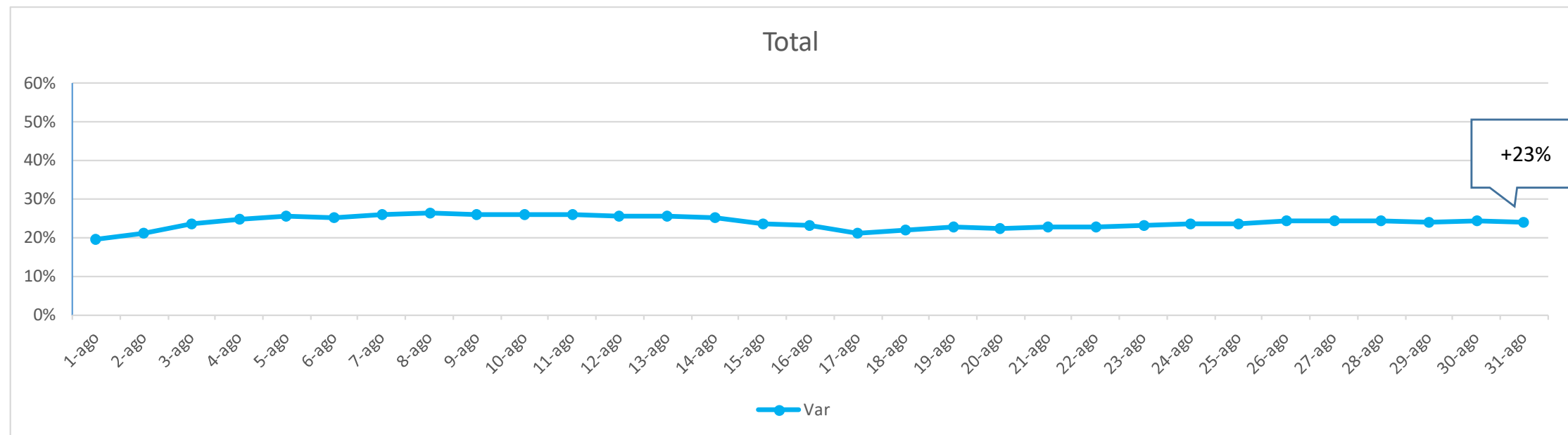

La variación porcentual informada para cada día es la acumulada dentro del mes.

# Cuota de Mercado Doméstico e Internacional por pax transportados del mes

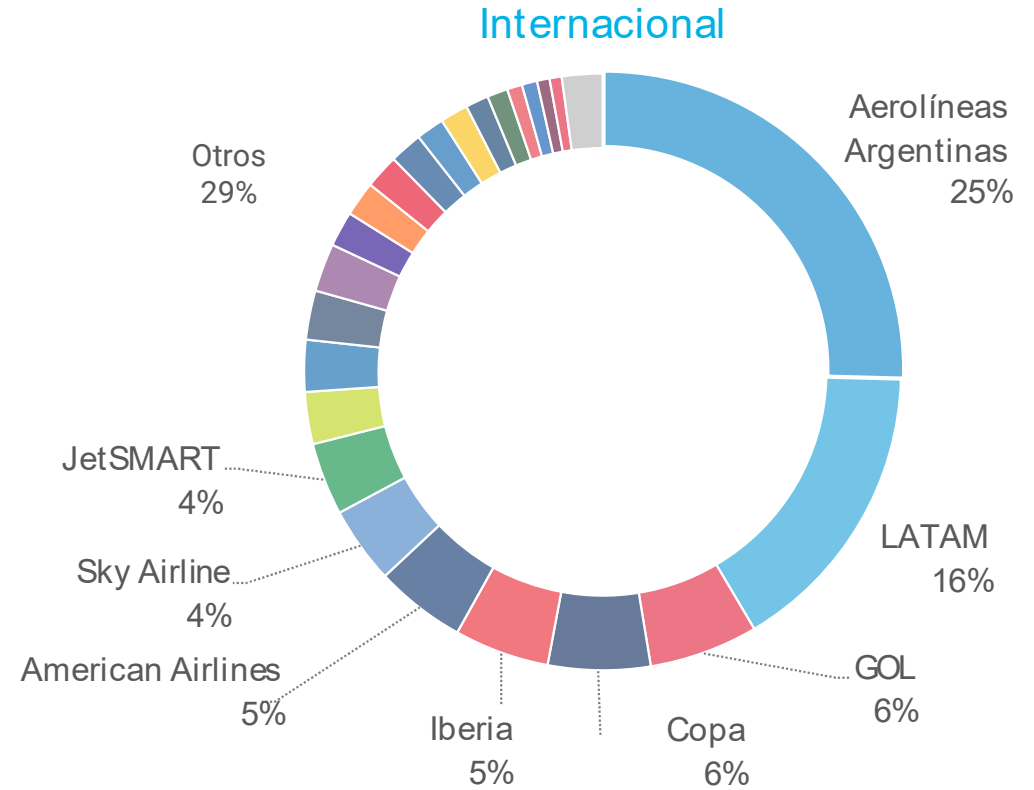
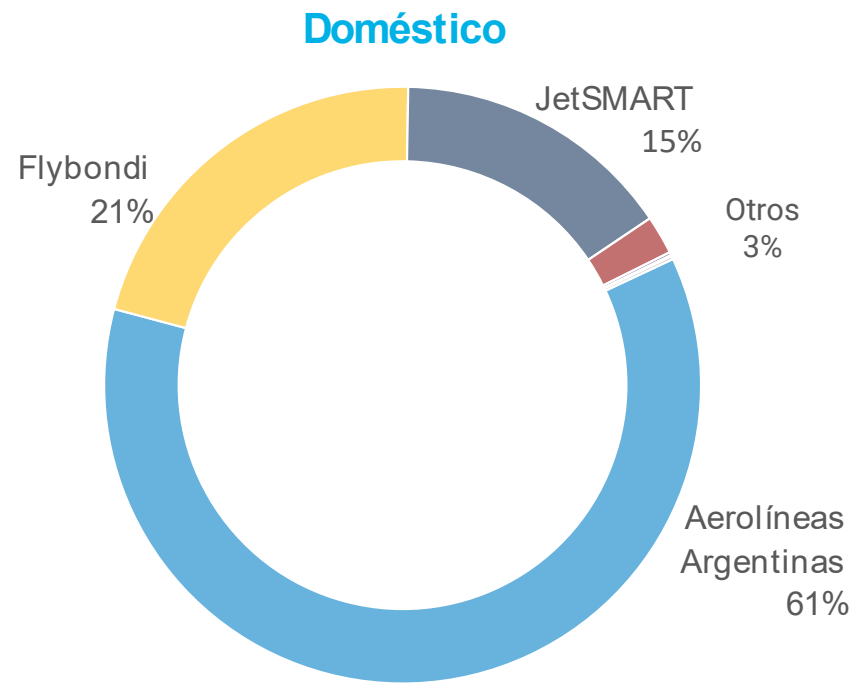

#### NOTAS:

- Se calcula la cuota de mercado en función de pasajeros transportados
- Posibles diferencias con hoja "Vuelos Cabotaje" se explican por redondeo de cifras.

# Cuota de Mercado Internacional por pax transportados del mes

Regionales

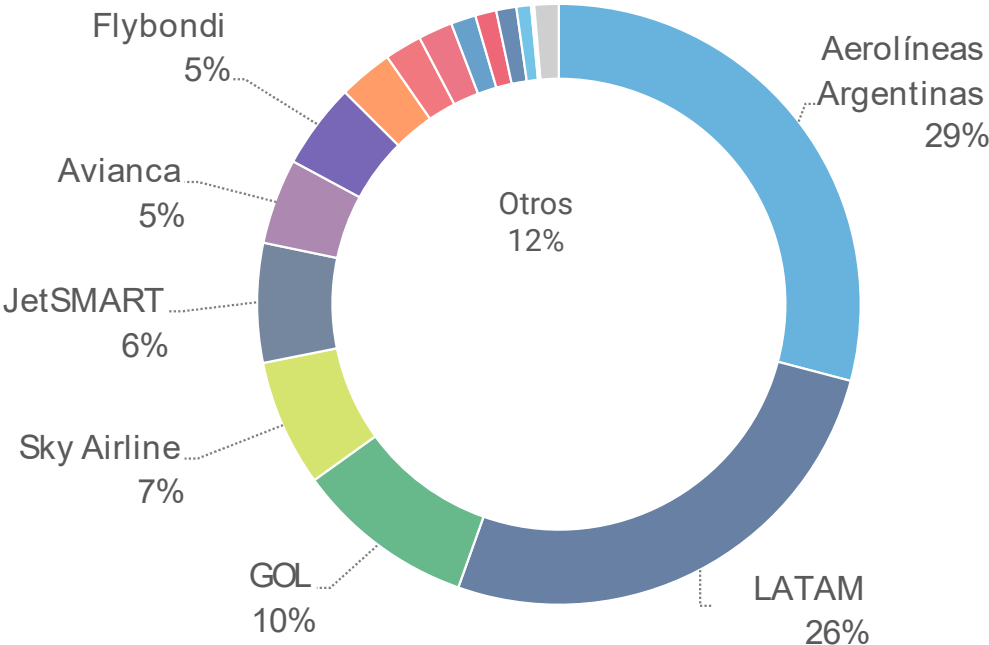

Detalle destinos dentro de Sudamérica

Resto del Mundo

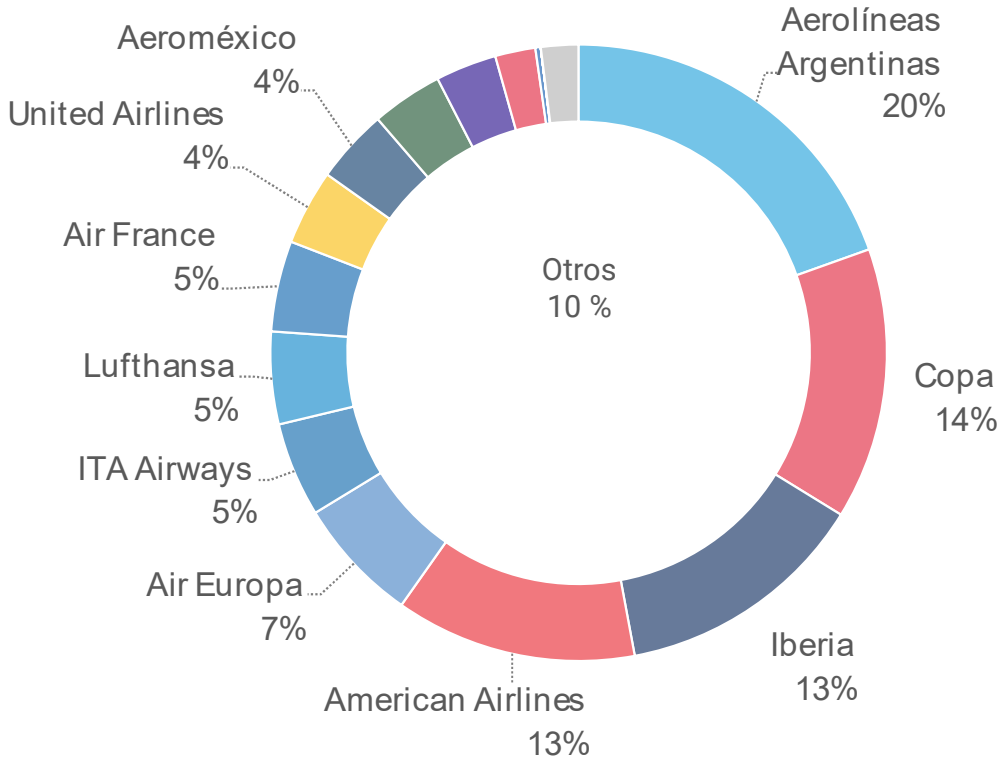

Detalle: todos los destinos fuera de Sudamérica

- NOTAS:
- Se calcula la cuota de mercado en función de pasajeros transportados
  - Posibles diferencias con hoja "Vuelos Internacionales" se explican por redondeo de cifras.
  - Los destinos son por tramo y no implican, necesariamente, destino final de los pasajeros.



# Vuelos [#] Cabotaje por mes

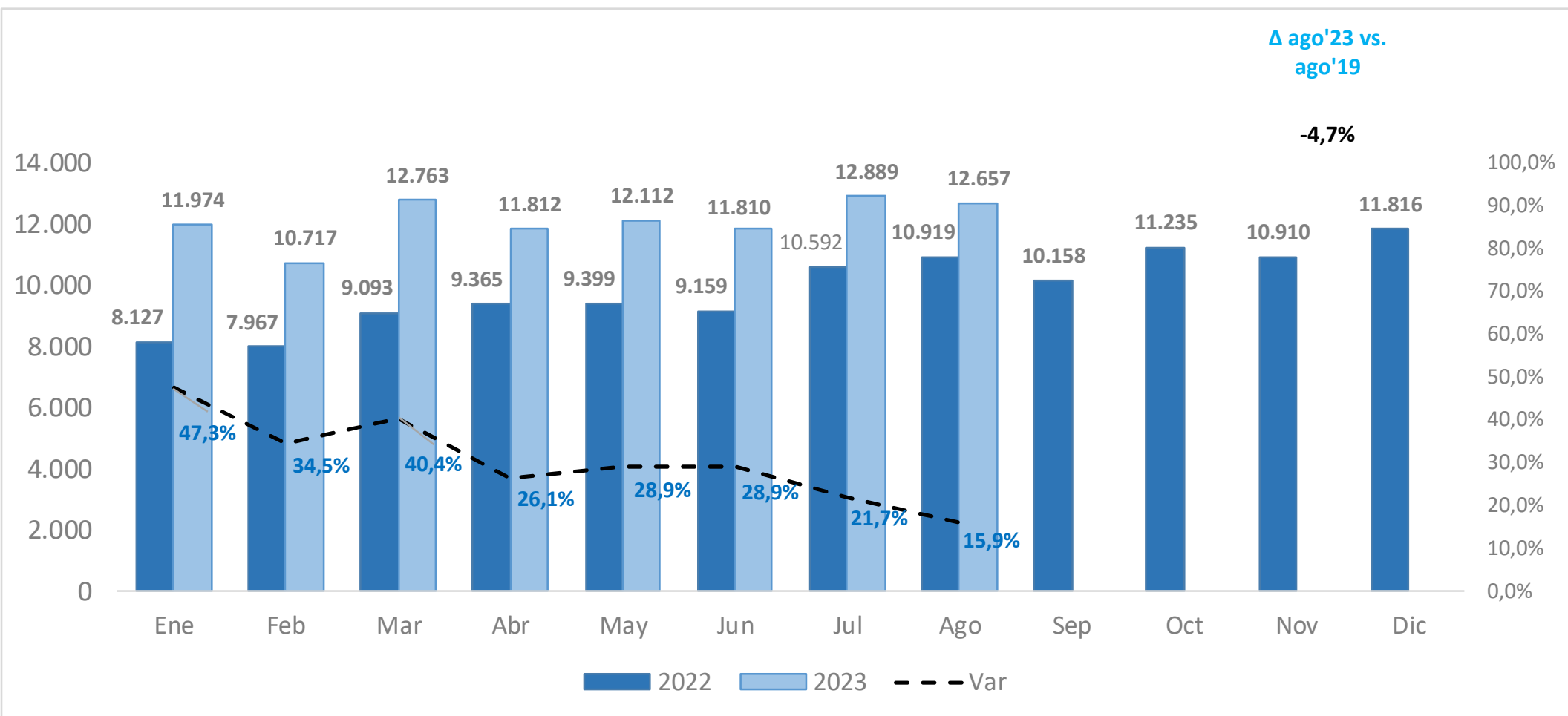

Vuelos CABOTAJE	Ene	Feb	Mar	Abr	May	Jun	Jul	Ago	Sep	Oct	Nov	Dic	Total	Δ ago'23 vs. ago'22	Δ Acum'23 vs. Acum'22
2022	8.127	7.967	9.093	9.365	9.399	9.159	10.592	10.919	10.158	11.235	10.910	11.816	118.738		
2023	11.974	10.717	12.763	11.812	12.112	11.810	12.889	12.657					96.734	15,9%	29,6%
Δ Mes	47,3%	34,5%	40,4%	26,1%	28,9%	28,9%	21,7%	15,9%							

# Vuelos [#] Cabotaje 2023 vs 2022 vs 2021 vs 2020 vs 2019 diario

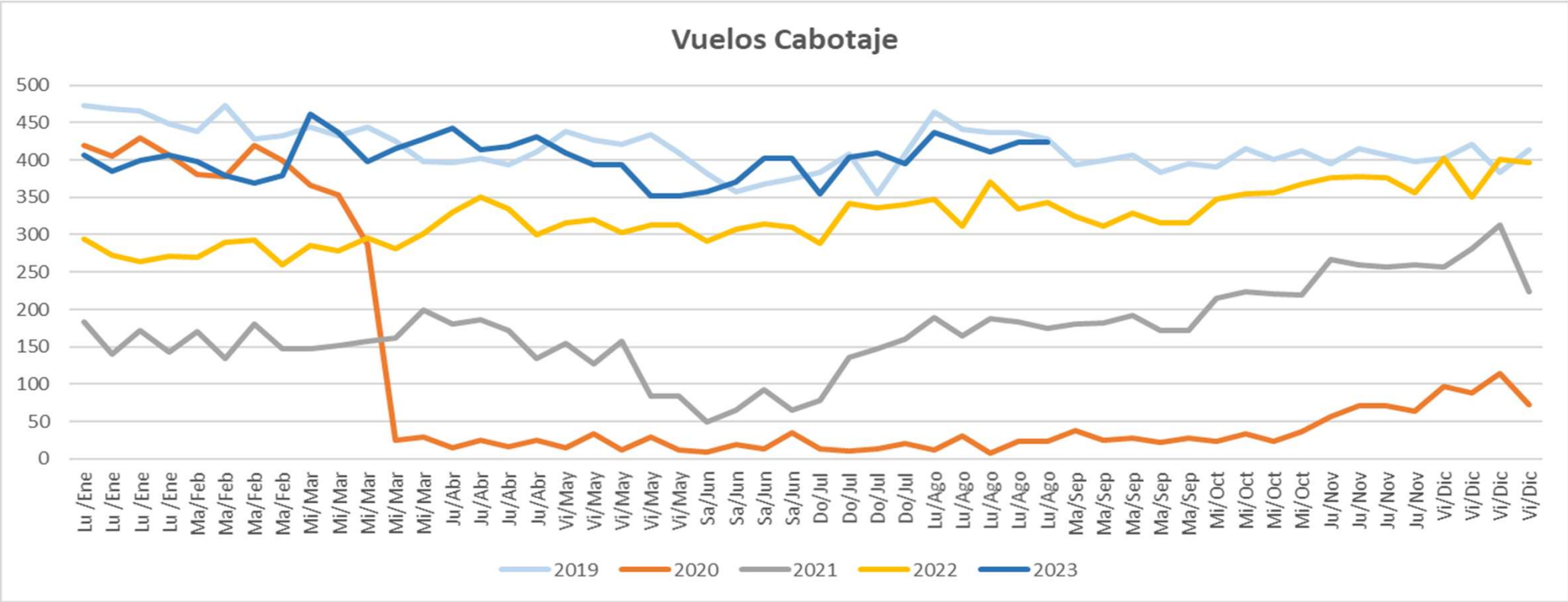

Mes	Ene	Ene	Ene	Ene	Feb	Feb	Feb	Feb	Mar	Mar	Mar	Mar	Mar	Abr	Abr	Abr	Abr	May	May	May	May	May	Jun	Jun	Jun	Jun	
	Lu /Ene	Lu /Ene	Lu /Ene	Lu /Ene	Ma/Feb	Ma/Feb	Ma/Feb	Ma/Feb	Mi/Mar	Mi/Mar	Mi/Mar	Mi/Mar	Mi/Mar	Mi/Mar	Do/Jul	Do/Jul	Do/Jul	Do/Jul	Vi/May	Vi/May	Vi/May	Vi/May	Vi/May	Sa/Jun	Sa/Jun	Sa/Jun	Sa/Jun
2019	473	469	466	448	438	472	428	433	445	433	444	425	398	397	403	394	411	439	426	421	434	410	382	357	367	375	
2022	294	273	264	272	270	290	293	260	286	279	295	281	301	331	350	335	300	316	320	303	314	314	292	307	315	311	
2023	407	385	400	407	398	379	369	379	461	437	398	416	428	443	414	419	431	410	394	393	352	352	358	371	402	402	

Mes	Jul	Jul	Jul	Jul	Ago	Ago	Ago	Ago	Ago	Sep	Sep	Sep	Sep	Sep	Oct	Oct	Oct	Oct	Nov	Nov	Nov	Nov	Dic	Dic	Dic	Dic
	Do/Jul	Do/Jul	Do/Jul	Do/Jul	Lu/Ago	Lu/Ago	Lu/Ago	Lu/Ago	Lu/Ago	Ma/Sep	Ma/Sep	Ma/Sep	Ma/Sep	Ma/Sep	Mi/Oct	Mi/Oct	Mi/Oct	Mi/Oct	Ju/Nov	Ju/Nov	Ju/Nov	Ju/Nov	Vi/Dic	Vi/Dic	Vi/Dic	Vi/Dic
2019	384	408	355	408	464	441	436	437	429	394	400	407	384	395	391	415	400	412	396	416	407	399	403	421	384	414
2022	289	342	337	340	348	312	371	335	343	324	312	329	316	316	347	354	356	367	377	377	376	357	402	351	401	397
2023	355	404	409	395	437	424	412	424	424																	

# Ranking 10 aeropuertos mas volados del mes. Cabotaje

Sigla	Ciudad	Nombre	Movimientos	% del total
AER	Buenos Aires	Aeroparque Jorge Newbery	8.089	31,6%
EZE	Ezeiza	Aeropuerto Internacional Ministro Pistarini	2.509	9,8%
BAR	Bariloche	Aeropuerto Internacional Teniente Luis Candelaria	2.054	8,0%
CBA	Córdoba	Aeropuerto Internacional Ingeniero Ambrosio Taravella	1.805	7,1%
DOZ	Mendoza	Aeropuerto Internacional El Plumerillo	1.341	5,2%
SAL	Salta	Aeropuerto Internacional Martín Miguel de Güemes	929	3,6%
IGU	Puerto Iguazú	Aeropuerto Internacional de Puerto Iguazú	896	3,5%
NEU	Neuquén	Aeropuerto Internacional Presidente Perón	765	3,0%
USU	Ushuaia	Aeropuerto Internacional Malvinas Argentinas	558	2,2%
TUC	San Miguel de Tucumán	Aeropuerto Internacional Teniente Benjamín Matienzo	557	2,2%

# Vuelos [#], Pax [000], Ocupación y Mercado Cabotaje x Aerolínea

Vuelos Cabotaje	Ene-Ago 2019	Ene-Ago 2020	Ene-Ago 2021	Ene-Ago 2022	Ene-Ago 2023	2022 Sep	2022 Oct	2022 Nov	2022 Dic	2023 Ene	2023 Feb	2023 Mar	2023 Abr	2023 May	2023 Jun	2023 Jul	2023 Ago	Δ Ago'23 vs. Ago'22	Δ 2023 vs. 2022
<b>Aerolíneas Argentinas</b>																			
Vuelos [#]	64.055	19.752	21.570	49.648	61.475	6.738	7.343	6.930	7.458	7.872	6.730	8.124	7.423	7.646	7.535	8.282	7.863	9%	24%
Pax [000]	6.653	2.016	2.157	5.953	7.110	817	897	846	824	906	786	875	831	873	906	1.004	930	9%	19%
Ocupación [%]	80%	79%	77%	85%	83%	87%	86%	86%	80%	83%	85%	79%	81%	81%	85%	87%	84%	-1 pp	-2 pp
Cuota de Mercado [%]	63%	59%	73%	71%	64%	69%	68%	66%	63%	65%	63%	64%	63%	64%	65%	64%	61%	-8 pp	-7 pp
<b>Flybondi</b>																			
Vuelos [#]	6.637	1.809	2.547	6.880	13.362	1.174	1.261	1.290	1.635	1.537	1.464	1.722	1.737	1.693	1.614	1.677	1.918	65%	94%
Pax [000]	978	298	400	1.197	2.275	207	223	226	277	275	260	292	285	279	269	291	323	61%	90%
Ocupación [%]	78%	88%	83%	92%	90%	94%	94%	93%	90%	95%	94%	90%	87%	87%	88%	92%	89%	-3 pp	-2 pp
Cuota de Mercado [%]	9%	4%	14%	14%	20%	17%	17%	18%	21%	20%	21%	21%	22%	20%	19%	19%	21%	5 pp	6 pp
<b>JetSMART</b>																			
Vuelos [#]	1.816	1.469	3.303	7.686	10.653	977	1.210	1.263	1.293	1.271	1.160	1.286	1.274	1.377	1.307	1.538	1.440	32%	39%
Pax [000]	236	218	381	1.226	1.687	159	202	206	201	207	188	197	197	210	209	248	232	35%	38%
Ocupación [%]	70%	80%	63%	86%	86%	88%	90%	88%	84%	88%	88%	83%	83%	82%	87%	88%	89%	4 pp	0 pp
Cuota de Mercado [%]	2%	5%	12%	15%	15%	13%	15%	16%	15%	15%	15%	14%	15%	15%	15%	16%	15%	1 pp	1 pp
<b>American Jet</b>																			
Vuelos [#]	884	755	1.367	1.278	1.069	114	103	118	115	110	92	153	120	123	156	183	132	-10%	-16%
Pax [000]	9	6	11	16	18	2	2	3	2	2	2	3	2	2	2	4	3	3%	11%
Ocupación [%]	42%	40%	43%	43%	46%	53%	53%	58%	51%	40%	48%	48%	41%	39%	40%	57%	52%	2 pp	3 pp
Cuota de Mercado [%]	0%	9%	0%	0%	0%	0%	0%	0%	0%	0%	0%	0%	0%	0%	0%	0%	0%	0 pp	0 pp
<b>TOTAL</b>																			
Vuelos [#]	100.009	33.844	36.190	74.662	96.624	10.141	11.217	10.883	11.777	11.980	10.683	12.752	11.792	12.061	11.810	12.889	12.657	16%	29%
Pax [000]	10.626	3.357	2.969	8.424	11.170	1.190	1.329	1.284	1.308	1.393	1.240	1.370	1.319	1.368	1.394	1.561	1.523	24%	33%
Ocupación [%]	79%	80%	75%	86%	84%	88%	88%	87%	82%	85%	86%	81%	82%	82%	85%	87%	85%	-1 pp	-1 pp

# Vuelos y Ocupación Cabotaje por Aerolínea del mes

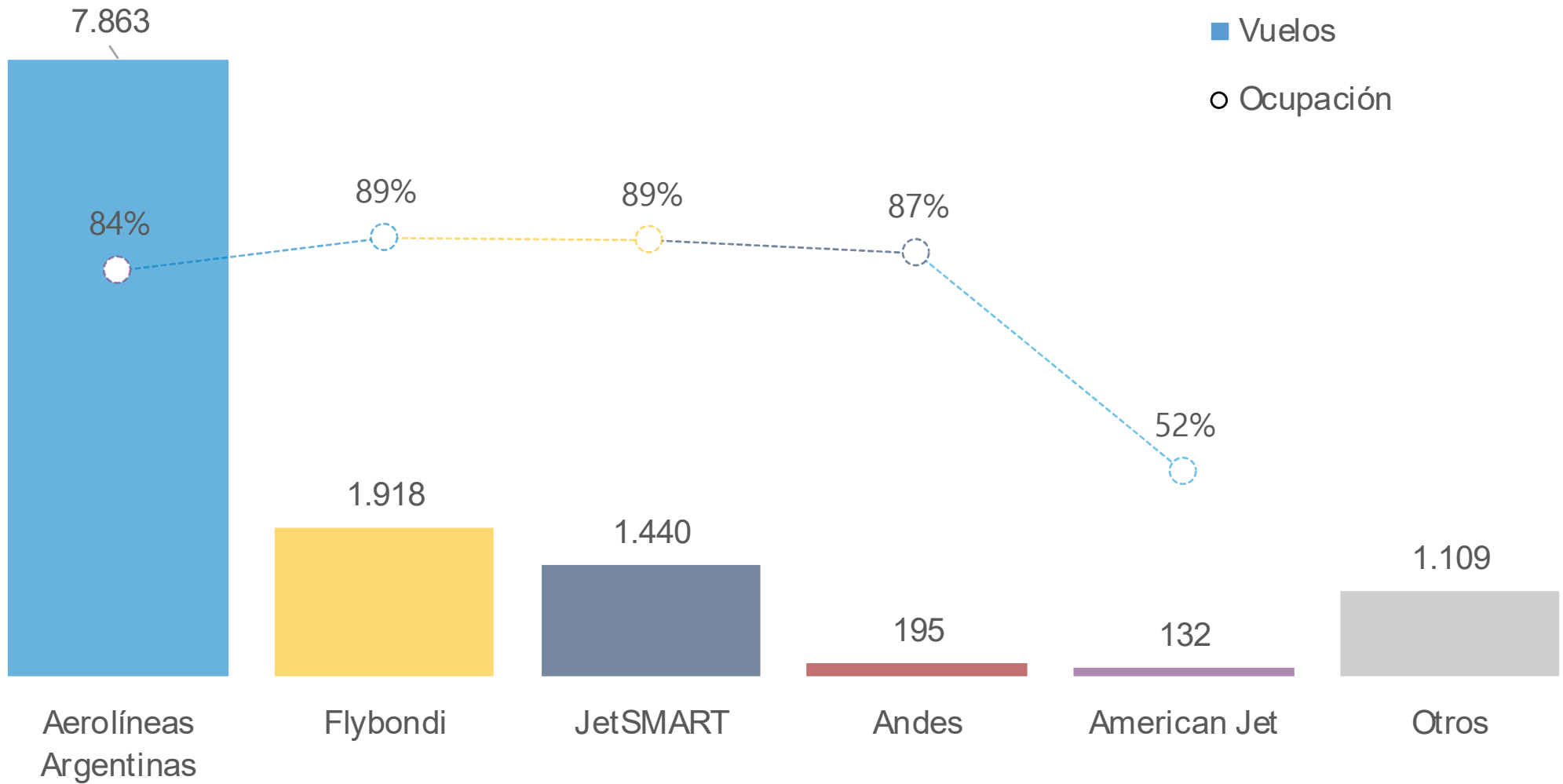

# Vuelos [#] y Pax [000] Cabotaje del mes todo el país

## Vuelos por Ruta

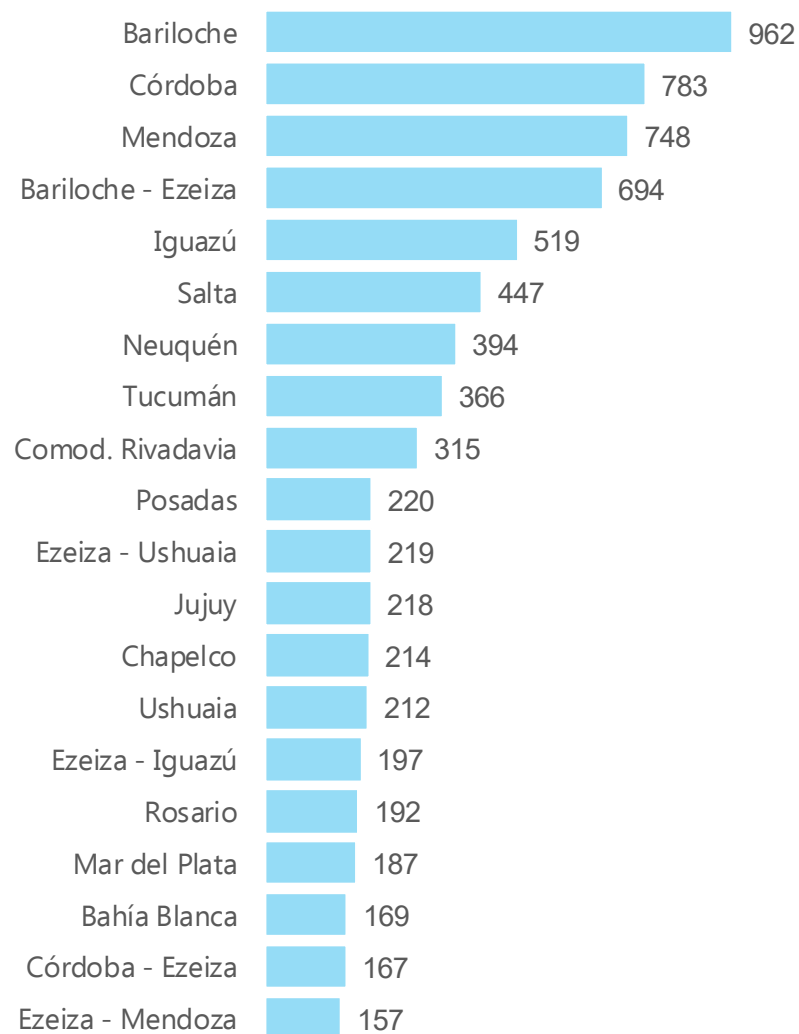

## Pasajeros por Ruta [000]

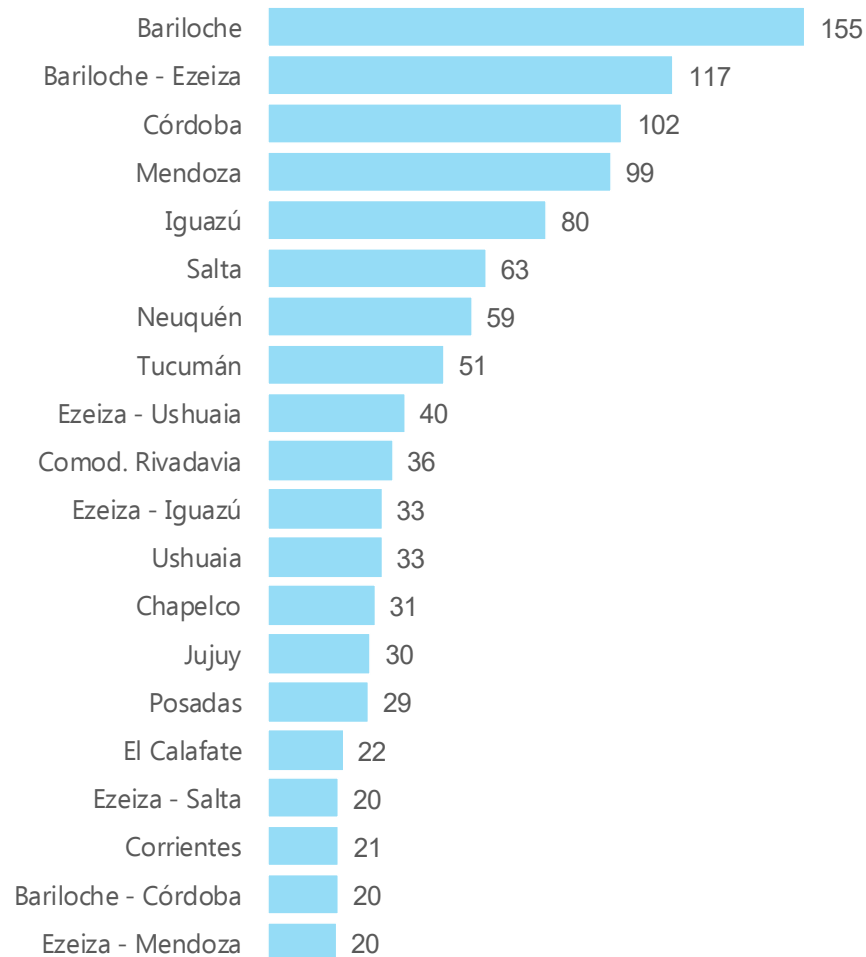

### NOTAS:

- Se consideran los primeros 20 registros en ambos casos.
- Cada par Origen – Destino considera vuelos en ambos sentidos.
- Los casos donde se omite una de las puntas, corresponde a Aeroparque Jorge Newbery

# Vuelos [#] y Factor de Ocupación por Ruta Cabotaje Total del mes

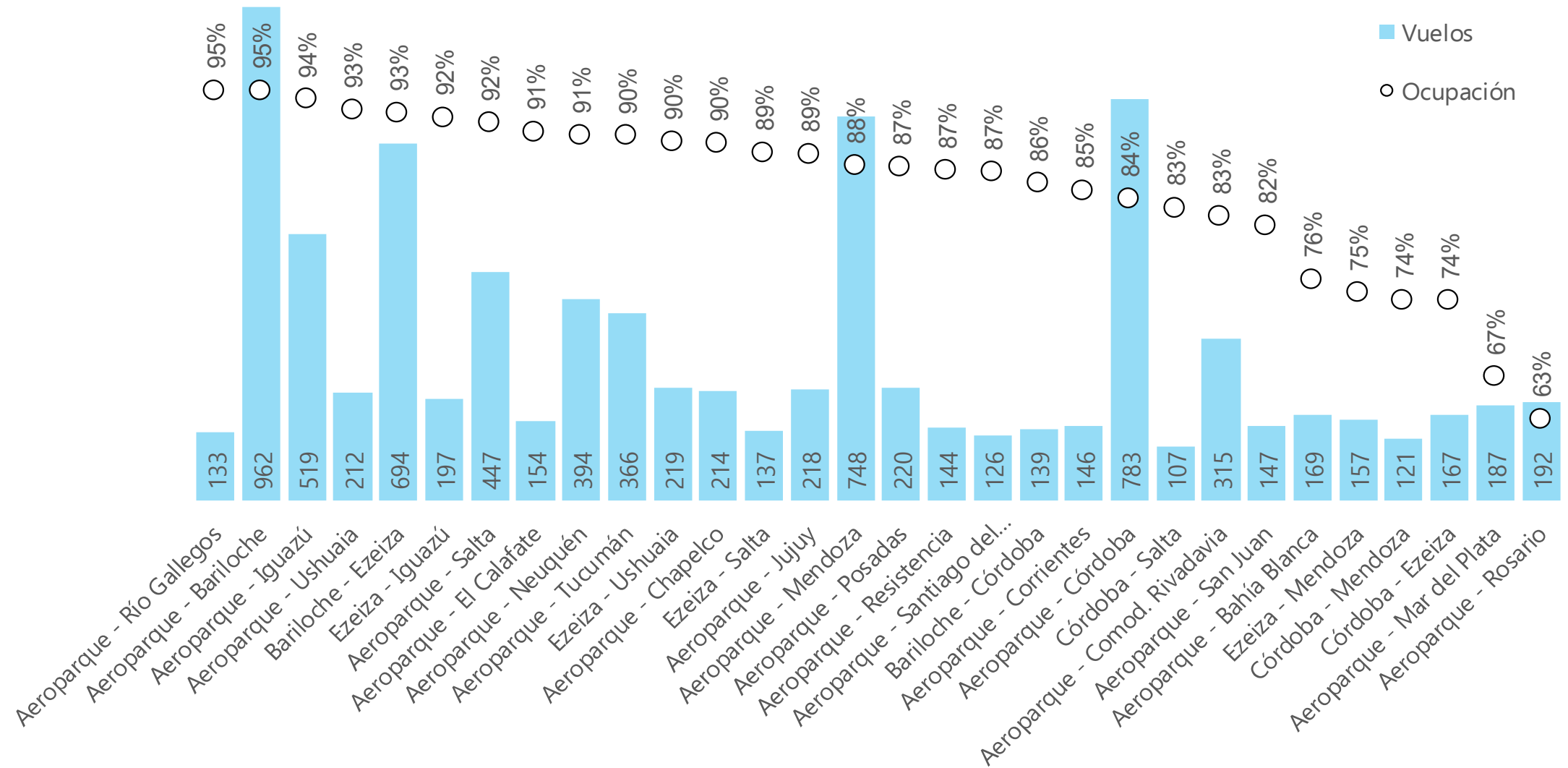

## NOTAS:

- Se consideran los primeros 30 registros en función del número de vuelos
- Cada par Origen - Destino considera vuelos en ambos sentidos.

# Participación de mercado en principales rutas de cabotaje

## Aeroparque-Bariloche

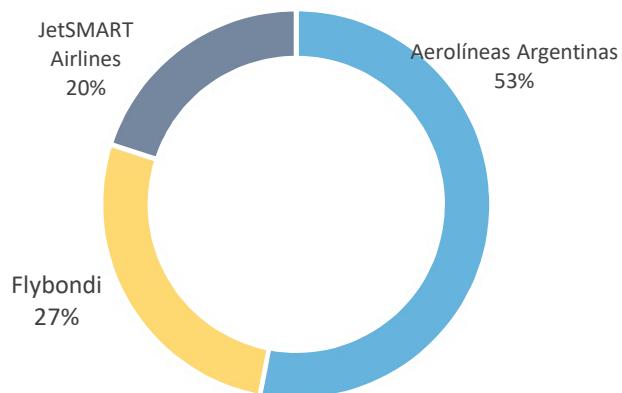

## Aeroparque-Córdoba

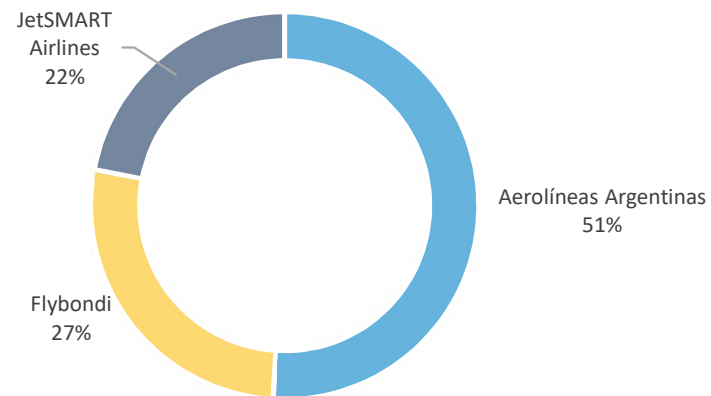

## Aeroparque-Iguazú

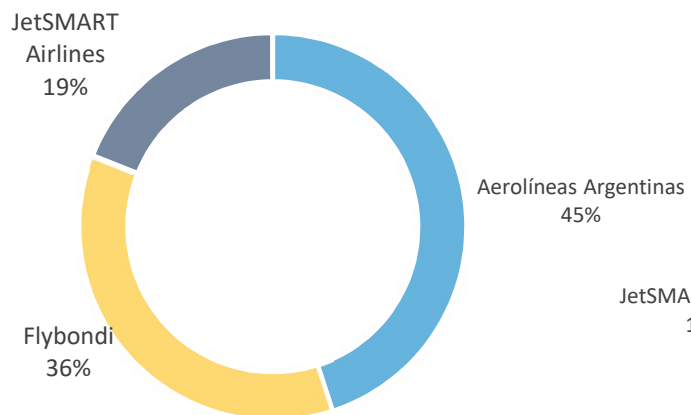

## Bariloche-Ezeiza

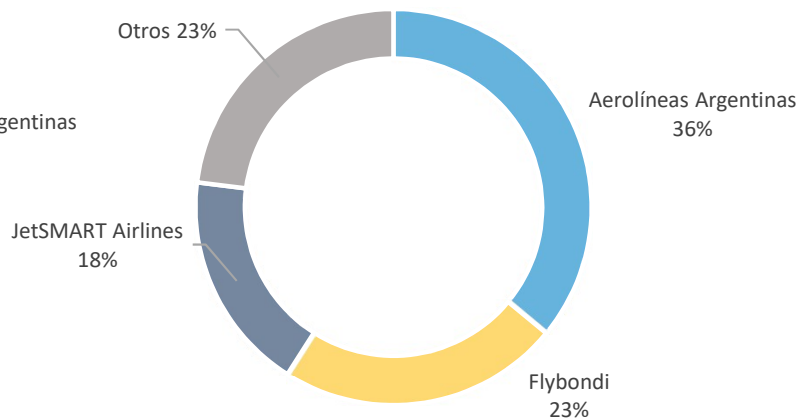

## Aeroparque-Salta

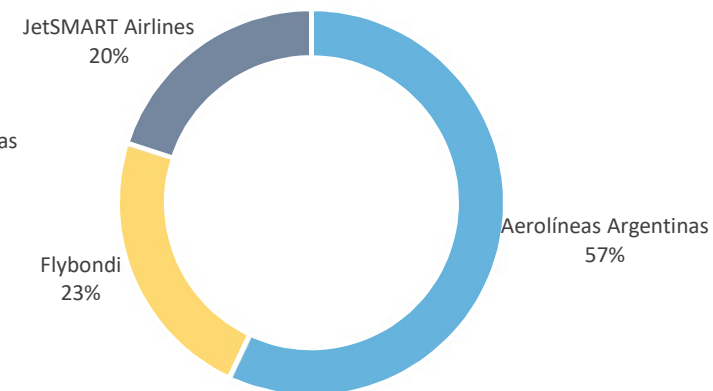



# Vuelos [#] Internacionales por mes (excluye cargueros exclusivos)

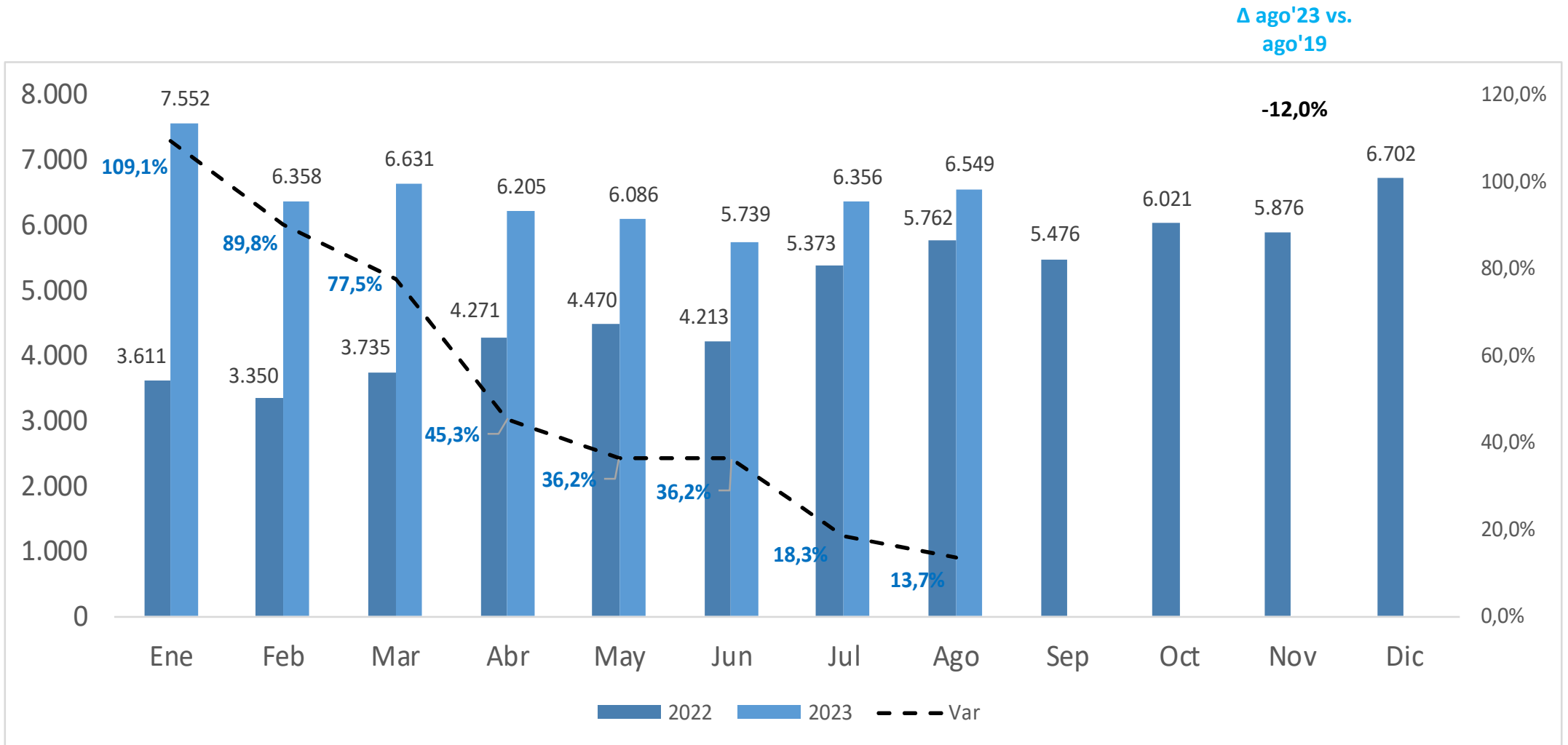

Vuelos INTER [000]	Ene	Feb	Mar	Abr	May	Jun	Jul	Ago	Sep	Oct	Nov	Dic	Total	Δ ago'23 vs. ago'22	Δ Acum'23 vs. Acum'22
<b>2022</b>	3.611	3.350	3.735	4.271	4.470	4.213	5.373	5.762	5.476	6.021	5.876	6.702	<b>58.860</b>		
<b>2023</b>	7.552	6.358	6.631	6.205	6.086	5.739	6.356	6.549					<b>51.476</b>	<b>13,7%</b>	<b>48,0%</b>
<b>Δ Mes</b>	<b>109,1%</b>	<b>89,8%</b>	<b>77,5%</b>	<b>45,3%</b>	<b>36,2%</b>	<b>36,2%</b>	<b>18,3%</b>	<b>13,7%</b>							

# Vuelos [#] Internacionales (excluye cargueros exclusivos) 2023 vs 2022 vs 2021 vs 2020 vs 2019 diario

## Vuelos Internacionales sin Cargueros Exclusivos

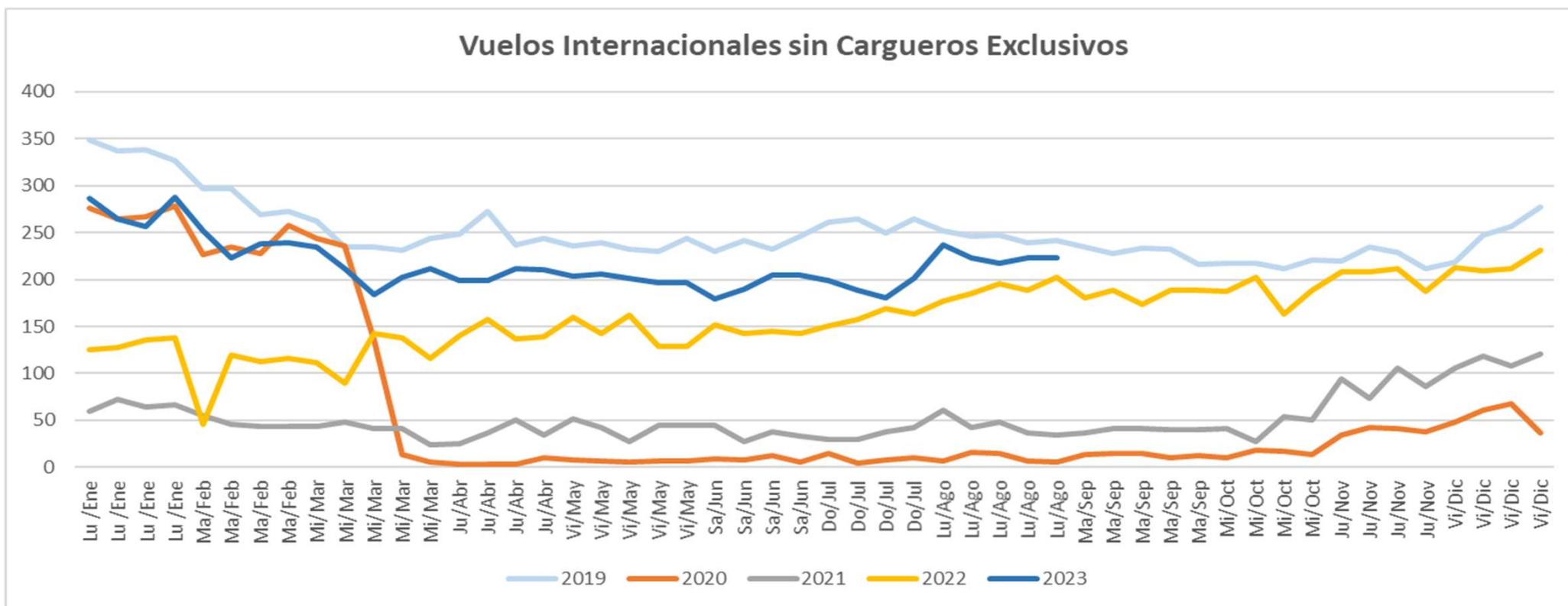

Mes	Ene	Ene	Ene	Ene	Feb	Feb	Feb	Feb	Mar	Mar	Mar	Mar	Mar	Abr	Abr	Abr	Abr	May	May	May	May	May	Jun	Jun	Jun	Jun
	Lu /Ene	Lu /Ene	Lu /Ene	Lu /Ene	Ma/Feb	Ma/Feb	Ma/Feb	Ma/Feb	Mi/Mar	Mi/Mar	Mi/Mar	Mi/Mar	Mi/Mar	Do/Jul	Do/Jul	Do/Jul	Do/Jul	Vi/May	Vi/May	Vi/May	Vi/May	Vi/May	Sa/Jun	Sa/Jun	Sa/Jun	Sa/Jun
2019	348	337	338	327	297	297	269	273	262	235	235	231	244	248	272	237	244	236	239	232	230	244	230	241	232	246
2022	125	127	135	138	46	119	113	116	111	90	143	138	116	140	158	137	139	160	142	162	129	129	152	143	145	143
2023	286	265	257	287	252	223	238	239	234	212	184	202	212	199	199	211	210	203	206	201	197	197	179	190	205	205

Mes	Jul	Jul	Jul	Jul	Ago	Ago	Ago	Ago	Ago	Sep	Sep	Sep	Sep	Sep	Oct	Oct	Oct	Oct	Nov	Nov	Nov	Nov	Dic	Dic	Dic	Dic
	Do/Jul	Do/Jul	Do/Jul	Do/Jul	Lu/Ago	Lu/Ago	Lu/Ago	Lu/Ago	Lu/Ago	Ma/Sep	Ma/Sep	Ma/Sep	Ma/Sep	Ma/Sep	Mi/Oct	Mi/Oct	Mi/Oct	Mi/Oct	Ju/Nov	Ju/Nov	Ju/Nov	Ju/Nov	Vi/Dic	Vi/Dic	Vi/Dic	Vi/Dic
2019	261	264	250	264	252	246	247	239	242	235	228	233	232	216	217	217	212	221	220	234	229	212	219	247	257	277
2022	151	158	169	163	177	185	195	188	202	181	188	174	188	188	187	202	163	188	208	208	211	187	213	209	212	231
2023	199	189	181	201	237	223	217	223	223																	

# Ranking 10 aeropuertos mas volados del mes Internacionales

Sigla	Ciudad	Nombre	Movimientos	% del total
EZE	Ezeiza	Aeropuerto Internacional Ministro Pistarini	3.147	46,6%
AER	Buenos Aires	Aeroparque Jorge Newbery	2.421	35,8%
DOZ	Mendoza	Aeropuerto Internacional El Plumerillo	317	4,7%
CBA	Córdoba	Aeropuerto Internacional Ingeniero Ambrosio Taravella	271	4,0%
SAL	Salta	Aeropuerto Internacional Martín Miguel de Güemes	153	2,3%
ROS	Rosario	Aeropuerto Internacional Rosario Islas Malvinas	106	1,6%
BAR	Bariloche	Aeropuerto Internacional Teniente Luis Candelaria	70	1,0%
CAT	San Fdo del Valle de Catamarca	Aeropuerto Coronel Felipe Varela	18	0,3%
IGU	Puerto Iguazú	Aeropuerto Internacional de Puerto Iguazú	18	0,3%
TUC	San Miguel de Tucumán	Aeropuerto Internacional Teniente Benjamín Matienzo	9	0,1%

# Vuelos [#], Pax [000], Ocupación y Mercado Internacional por Aerolínea

Vuelos Internacionales	Ene-Ago 2019	Ene-Ago 2020	Ene-Ago 2021	Ene-Ago 2022	Ene-Ago 2023	2022 Sep	2022 Oct	2022 Nov	2022 Dic	2023 Ene	2023 Feb	2023 Mar	2023 Abr	2023 May	2023 Jun	2023 Jul	2023 Ago	Δ Ago'23 vs. Ago'22	Δ 2023 vs. 2022
<b>Aerolíneas Argentinas</b>																			
Vuelos [#]	17.472	6.295	1.999	9.725	13.143	1.507	1.594	1.474	1.570	1.738	1.473	1.671	1.540	1.587	1.558	1.798	1.778	15%	35%
Pax [000]	2.239	758	227	1.317	1.843	196	212	192	196	244	215	224	213	221	215	257	254	33%	40%
Ocupación [%]	77%	71%	59%	80%	84%	79%	81%	79%	75%	80%	84%	80%	85%	86%	85%	86%	87%	11 pp	4 pp
Cuota de Mercado [%]	23%	33%	24%	28%	24%	25%	25%	23%	22%	23%	23%	23%	25%	25%	25%	26%	25%	1 pp	-4 pp
<b>LATAM</b>																			
Vuelos [#]	15.304	4.581	1.015	4.403	8.525	789	834	852	1.029	1.165	1.016	1.015	999	1.022	985	1.177	1.146	38%	94%
Pax [000]	2.394	671	107	603	1.198	108	118	115	133	159	143	144	141	140	137	172	161	44%	99%
Ocupación [%]	86%	79%	59%	81%	83%	82%	83%	80%	77%	81%	84%	84%	84%	81%	82%	86%	83%	3 pp	2 pp
Cuota de Mercado [%]	24%	13%	9%	13%	16%	14%	14%	14%	15%	15%	15%	15%	16%	16%	16%	17%	16%	2 pp	3 pp
<b>GOL</b>																			
Vuelos [#]	5.204	1.953	8	1.537	3.219	311	381	362	493	607	338	392	328	350	361	432	411	33%	109%
Pax [000]	741	236	0	237	443	45	55	48	56	77	50	56	46	45	46	63	59	36%	87%
Ocupación [%]	80%	70%	23%	84%	75%	80%	79%	72%	63%	71%	81%	78%	77%	70%	71%	80%	78%	2 pp	-9 pp
Cuota de Mercado [%]	7%	3%	0%	5%	6%	6%	7%	6%	6%	7%	5%	6%	5%	5%	5%	6%	6%	0 pp	1 pp
<b>Copa</b>																			
Vuelos [#]	2.984	986	492	2.147	2.843	336	330	314	323	378	297	331	328	383	353	382	391	9%	32%
Pax [000]	401	128	65	301	415	48	50	46	48	55	44	50	48	57	51	56	55	12%	38%
Ocupación [%]	87%	85%	85%	89%	91%	89%	94%	91%	91%	91%	93%	93%	90%	92%	89%	90%	88%	0 pp	1 pp
Cuota de Mercado [%]	4%	3%	6%	6%	6%	6%	6%	6%	5%	5%	5%	5%	6%	6%	6%	6%	6%	-1 pp	-1 pp
<b>Sky Airline</b>																			
Vuelos [#]	1.586	467	113	1.436	2.104	201	250	220	282	321	305	270	210	218	233	285	262	12%	47%
Pax [000]	199	65	13	204	322	28	35	30	37	45	46	40	31	33	38	46	42	29%	58%
Ocupación [%]	79%	80%	62%	76%	81%	75%	75%	74%	71%	75%	81%	80%	80%	79%	85%	84%	81%	7 pp	4 pp
Cuota de Mercado [%]	2,0%	1%	1%	4%	4%	4%	4%	4%	4%	4%	5%	4%	4%	4%	5%	5%	4%	0 pp	0 pp
<b>Flybondi</b>																			
Vuelos [#]	423	120	1	835	1.911	170	161	127	204	337	313	340	221	189	164	163	184	-3%	129%
Pax [000]	56	15	0	125	310	27	27	20	32	58	54	55	36	29	24	26	28	9%	148%
Ocupación [%]	69%	68%	70%	79%	86%	83%	88%	85%	83%	91%	92%	85%	86%	80%	79%	85%	81%	9 pp	7 pp
Cuota de Mercado [%]	0,6%	0%	0%	3%	4%	3%	3%	3%	4%	5%	6%	6%	4%	3%	3%	3%	3%	0 pp	2 pp
<b>Otros</b>																			
Vuelos [#]	21.074	7.460	6.094	13.538	18.879	1.985	2.239	2.308	2.633	2.842	2.458	2.419	2.371	2.208	2.085	2.119	2.377	13%	39%
Pax [000]	3.898	1.220	550	2.007	3.028	344	341	368	377	434	378	388	351	365	339	372	401	16%	51%
Ocupación [%]	81%	81%	66%	81%	84%	85%	84%	82%	80%	83%	85%	85%	81%	81%	82%	86%	85%	4 pp	2 pp
Cuota de Mercado [%]	39%	46%	60%	41%	40%	43%	41%	45%	43%	40%	41%	41%	41%	41%	40%	37%	40%	-3 pp	-1 pp
<b>TOTAL</b>																			
Vuelos [#]	64.047	21.862	9.722	33.621	50.624	5.299	5.789	5.657	6.534	7.388	6.200	6.438	5.997	5.957	5.739	6.356	6.549	17%	51%
Pax [000]	9.929	3.094	962	4.794	7.559	797	837	819	879	1.073	930	957	866	889	851	992	1.001	25%	58%
Ocupación [%]	81%	77%	64%	81%	83%	82%	83%	80%	77%	82%	85%	83%	83%	82%	83%	86%	85%	5 pp	2 pp

# Vuelos [#] y Ocupación Internacionales del mes

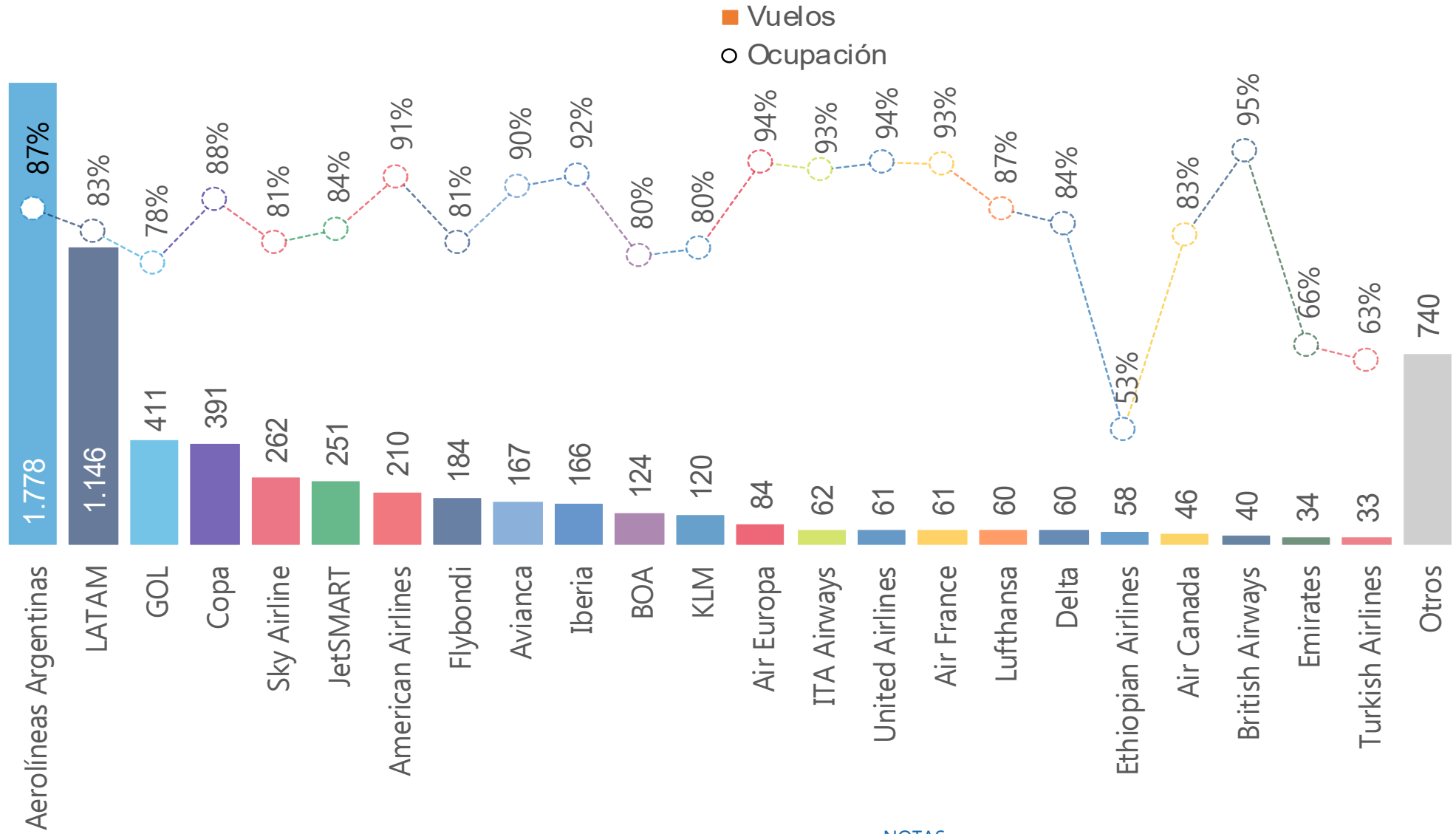

## NOTAS:

- Los vuelos de Aerolíneas Argentinas y Austral se muestran agrupados
- No se consideran vuelos CARGO

# Vuelos Internacionales – Detalle Regionales

	Ene-Ago	Ene-Ago	Ene-Ago	Ene-Ago	Ene-Ago	2022	2022	2022	2022	2023	2023	2023	2023	2023	2023	2023	2023	2023	Δ Ago'23 vs.	Δ 2023 vs.
Vuelos Regionales	2019	2020	2021	2022	2023	Sep	Oct	Nov	Dic	Ene	Feb	Mar	Abr	May	Jun	Jul	Ago	Ago'22	2022	
<b>Aerolíneas Argentinas</b>																				
Vuelos [#]	14.068	5.065	1.246	7.968	10.868	1.231	1.320	1.216	1.286	1.443	1.215	1.389	1.273	1.321	1.283	1.483	1.461	15%	36%	
Pax [000]	1.524	529	105	922	1.335	136	152	141	140	184	159	166	154	160	152	181	179	35%	45%	
Ocupación [%]	74%	70%	58%	78%	83%	75%	79%	78%	74%	80%	84%	79%	84%	83%	83%	85%	85%	13 pp	4 pp	
Cuota de Mercado [%]	25%	31%	31%	34%	28%	29%	29%	28%	26%	26%	26%	27%	28%	30%	29%	28%	29%	1 pp	-6 pp	
<b>LATAM</b>																				
Vuelos [#]	14.735	4.415	985	4.399	8.514	789	834	851	1.028	1.164	1.016	1.014	995	1.021	983	1.176	1.145	38%	94%	
Pax [000]	2.283	639	104	603	1.197	108	118	115	133	159	143	144	141	140	137	172	161	44%	99%	
Ocupación [%]	86%	79%	61%	81%	83%	82%	83%	80%	77%	81%	84%	84%	84%	81%	82%	86%	83%	3 pp	2 pp	
Cuota de Mercado [%]	37%	25%	24%	22%	25%	23%	23%	23%	24%	23%	24%	24%	26%	26%	26%	27%	26%	2 pp	4 pp	
<b>GOL</b>																				
Vuelos [#]	5.203	1.953	8	1.537	3.219	311	381	362	493	607	338	392	328	350	361	432	411	33%	109%	
Pax [000]	741	236	0	237	443	45	55	48	56	77	50	56	46	45	46	63	59	36%	87%	
Ocupación [%]	80%	70%	23%	84%	75%	80%	79%	72%	63%	71%	81%	78%	77%	70%	71%	80%	78%	2 pp	-9 pp	
Cuota de Mercado [%]	12%	5%	0%	8%	9%	10%	11%	10%	10%	11%	8%	9%	8%	8%	9%	10%	10%	0 pp	1 pp	
<b>Sky Airline</b>																				
Vuelos [#]	1.586	466	113	1.436	2.104	201	250	220	282	321	305	270	210	218	233	285	262	12%	47%	
Pax [000]	199	65	13	204	322	28	35	30	37	45	46	40	31	33	38	46	42	29%	58%	
Ocupación [%]	79%	80%	62%	76%	81%	75%	75%	74%	71%	75%	81%	80%	80%	79%	85%	84%	81%	7 pp	4 pp	
Cuota de Mercado [%]	3%	3%	3%	7%	7%	6%	7%	6%	7%	6%	8%	7%	6%	6%	7%	7%	7%	0 pp	-1 pp	
<b>Flybondi</b>																				
Vuelos [#]	423	120	1	835	1.911	170	161	127	204	337	313	340	221	189	164	163	184	-3%	129%	
Pax [000]	56	15	0	125	310	27	27	20	32	58	54	55	36	29	24	26	28	9%	148%	
Ocupación [%]	69%	68%	70%	79%	86%	83%	88%	85%	83%	91%	92%	85%	86%	80%	79%	85%	81%	9 pp	7 pp	
Cuota de Mercado [%]	1%	0%	0%	4%	6%	6%	5%	4%	6%	8%	9%	9%	7%	5%	5%	4%	5%	-1 pp	2 pp	
<b>Avianca</b>																				
Vuelos [#]	1.777	524	344	1.005	1.287	131	144	151	161	167	161	180	164	158	139	151	167	19%	28%	
Pax [000]	288	91	34	146	237	22	24	29	27	30	28	35	33	32	25	25	28	27%	62%	
Ocupación [%]	84%	84%	71%	89%	92%	89%	92%	93%	88%	91%	93%	96%	95%	91%	88%	91%	90%	5 pp	3 pp	
Cuota de Mercado [%]	5%	7%	13%	5%	5%	5%	5%	6%	5%	4%	5%	6%	6%	6%	5%	4%	5%	0 pp	0 pp	
<b>Otros</b>																				
Vuelos [#]	9.451	3.828	3.507	7.014	10.049	1.000	1.252	1.245	1.505	1.641	1.417	1.282	1.303	1.117	1.040	1.071	1.178	9%	43%	
Pax [000]	1.119	364	78	540	922	100	106	115	121	145	123	111	107	104	94	122	116	17%	71%	
Ocupación [%]	71%	72%	51%	69%	71%	71%	71%	70%	67%	71%	72%	72%	69%	66%	69%	77%	75%	8 pp	3 pp	
Cuota de Mercado [%]	18%	29%	29%	19%	19%	21%	21%	23%	22%	21%	20%	18%	19%	19%	18%	19%	19%	-2 pp	1 pp	
<b>TOTAL</b>																				
Vuelos [#]	47.243	16.371	6.204	24.194	37.952	3.833	4.342	4.172	4.959	5.680	4.765	4.867	4.494	4.374	4.203	4.761	4.808	19%	57%	
Pax [000]	6.210	1.940	334	2.777	4.766	466	516	499	546	698	602	607	548	542	518	637	613	31%	72%	
Ocupación [%]	79%	74%	58%	78%	80%	77%	79%	77%	72%	78%	82%	80%	80%	78%	79%	83%	81%	8 pp	2 pp	

NOTA: se consideran únicamente las conexiones con Sudamérica

# Vuelos Internacionales – Detalle Resto del Mundo

Vuelos Resto del Mundo	Ene-Ago 2019	Ene-Ago 2020	Ene-Ago 2021	Ene-Ago 2022	Ene-Ago 2023	2022 Sep	2022 Oct	2022 Nov	2022 Dic	2023 Ene	2023 Feb	2023 Mar	2023 Abr	2023 May	2023 Jun	2023 Jul	2023 Ago	Δ Ago'23 vs. Ago'22	Δ 2023 vs. 2022
<b>Copa Airlines</b>																			
Vuelos [#]	2.961	978	489	2.133	2.836	332	326	313	323	378	295	330	327	382	353	382	389	9%	33%
Pax [000]	398	128	65	300	415	48	50	45	48	55	44	50	48	56	51	56	55	12%	38%
Ocupación [%]	88%	86%	85%	90%	91%	90%	94%	90%	91%	91%	92%	93%	90%	92%	89%	90%	88%	0 pp	1 pp
Cuota de Mercado [%]	11%	6%	10%	15%	15%	15%	15%	14%	14%	15%	13%	14%	15%	16%	15%	16%	14%	0 pp	0 pp
<b>Aerolíneas Argentinas</b>																			
Vuelos [#]	3.404	1.230	753	1.757	2.275	276	274	258	284	295	258	282	267	266	275	315	317	13%	29%
Pax [000]	715	229	122	395	508	60	60	51	56	61	56	58	59	61	62	75	76	26%	29%
Ocupación [%]	86%	75%	60%	85%	88%	87%	89%	80%	79%	82%	86%	82%	88%	92%	89%	91%	91%	5 pp	2 pp
Cuota de Mercado [%]	19%	33%	20%	20%	18%	18%	19%	16%	17%	16%	17%	17%	18%	18%	19%	21%	20%	2 pp	-2 pp
<b>American Airlines</b>																			
Vuelos [#]	2.280	782	650	1.438	1.586	211	193	218	251	252	207	214	190	153	173	187	210	-5%	10%
Pax [000]	536	182	155	335	382	51	48	54	61	63	52	54	42	36	41	45	49	-6%	14%
Ocupación [%]	86%	86%	83%	88%	92%	94%	93%	88%	86%	91%	91%	93%	90%	95%	93%	93%	91%	2 pp	4 pp
Cuota de Mercado [%]	14%	7%	25%	17%	14%	15%	15%	17%	18%	17%	16%	15%	13%	10%	12%	13%	13%	-3 pp	-3 pp
<b>Iberia</b>																			
Vuelos [#]	1.514	431	381	979	1.243	149	135	169	147	174	149	161	149	164	138	143	165	-2%	27%
Pax [000]	445	131	83	270	372	44	40	47	41	51	47	49	42	48	40	43	51	5%	37%
Ocupación [%]	88%	90%	66%	88%	91%	92%	93%	91%	90%	90%	94%	91%	88%	89%	91%	92%	92%	1 pp	3 pp
Cuota de Mercado [%]	12%	11%	13%	13%	13%	13%	12%	15%	12%	14%	14%	14%	13%	14%	12%	12%	13%	-1 pp	0 pp
<b>Aeroméxico</b>																			
Vuelos [#]	638	253	176	441	518	61	60	71	77	77	68	76	60	61	55	59	62	-18%	17%
Pax [000]	145	56	32	93	119	14	13	14	14	16	15	18	13	15	13	14	15	-1%	28%
Ocupación [%]	86%	83%	67%	85%	88%	91%	91%	84%	75%	88%	93%	93%	81%	88%	84%	89%	89%	7 pp	3 pp
Cuota de Mercado [%]	4%	3%	5%	5%	4%	4%	4%	5%	4%	4%	5%	5%	4%	4%	4%	4%	4%	-1 pp	0 pp
<b>Air Europa</b>																			
Vuelos [#]	495	166	140	380	504	60	60	54	55	59	54	60	54	60	69	66	82	34%	33%
Pax [000]	125	44	29	115	155	19	19	16	17	19	17	18	15	18	22	20	25	30%	35%
Ocupación [%]	85%	85%	63%	90%	92%	95%	94%	90%	93%	95%	96%	92%	82%	91%	93%	91%	94%	-1 pp	2 pp
Cuota de Mercado [%]	3%	4%	5%	6%	6%	6%	6%	5%	5%	5%	5%	5%	5%	5%	6%	6%	7%	1 pp	0 pp
<b>Otros</b>																			
Vuelos [#]	5.512	1.651	929	2.299	3.710	377	399	402	438	473	404	448	456	497	473	443	516	39%	61%
Pax [000]	1.353	384	141	508	843	95	91	91	96	110	96	103	100	112	104	103	116	29%	66%
Ocupación [%]	75%	69%	134%	69%	74%	67%	71%	70%	65%	73%	77%	75%	76%	70%	72%	78%	75%	13 pp	6 pp
Cuota de Mercado [%]	36%	36%	22%	25%	30%	29%	29%	28%	29%	29%	29%	29%	31%	32%	31%	29%	30%	3 pp	5 pp
<b>TOTAL</b>																			
Vuelos [#]	16.804	5.491	3.518	9.427	12.672	1.466	1.447	1.485	1.575	1.708	1.435	1.571	1.503	1.583	1.536	1.595	1.741	13%	34%
Pax [000]	3.718	1.154	628	2.017	2.793	331	321	320	333	375	327	350	319	347	332	355	388	16%	38%
Ocupación [%]	79%	74%	58%	78%	80%	77%	79%	77%	72%	78%	82%	80%	80%	78%	79%	83%	81%	8 pp	2 pp

NOTA: se consideran todos los destinos fuera de Sudamérica

# Resumen por Ruta Internacional Vuelos [#], Pax [000] del mes

Vuelos por Ruta

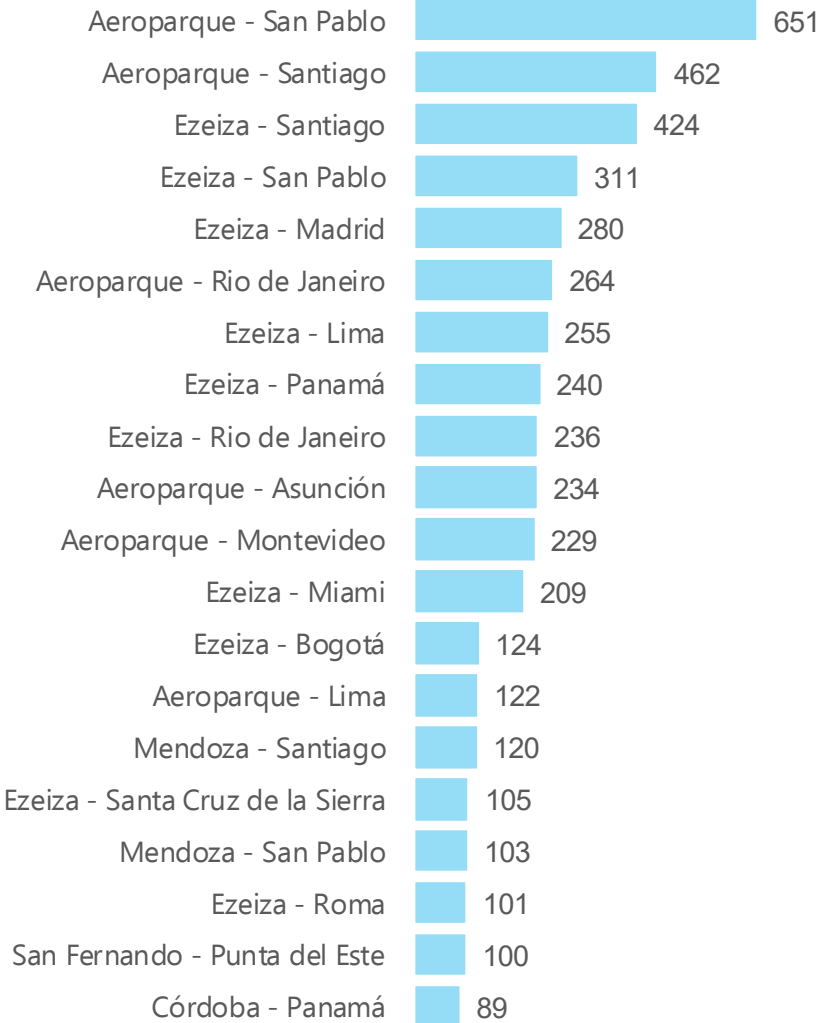

Pasajeros por Ruta [000]

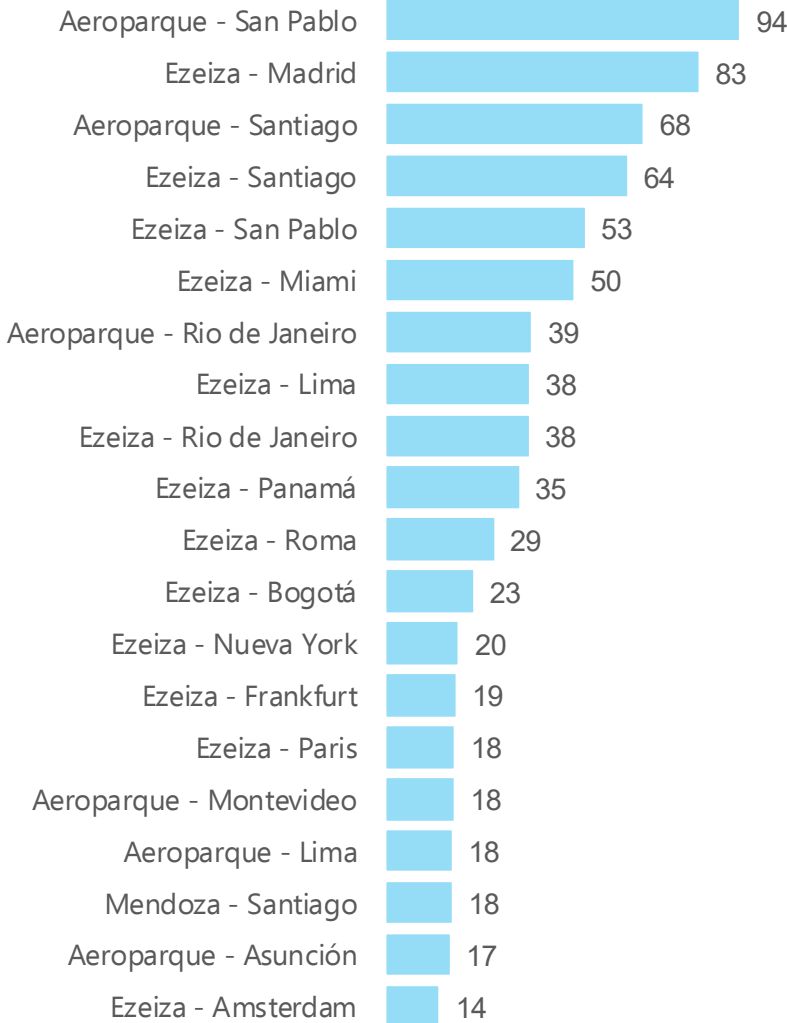

NOTAS:

- Se consideran los primeros 20 registros en ambos casos.
- Cada par Origen – Destino considera vuelos en ambos sentidos.



# Vuelos [#] y Factor de Ocupación por Ruta Internacional del mes

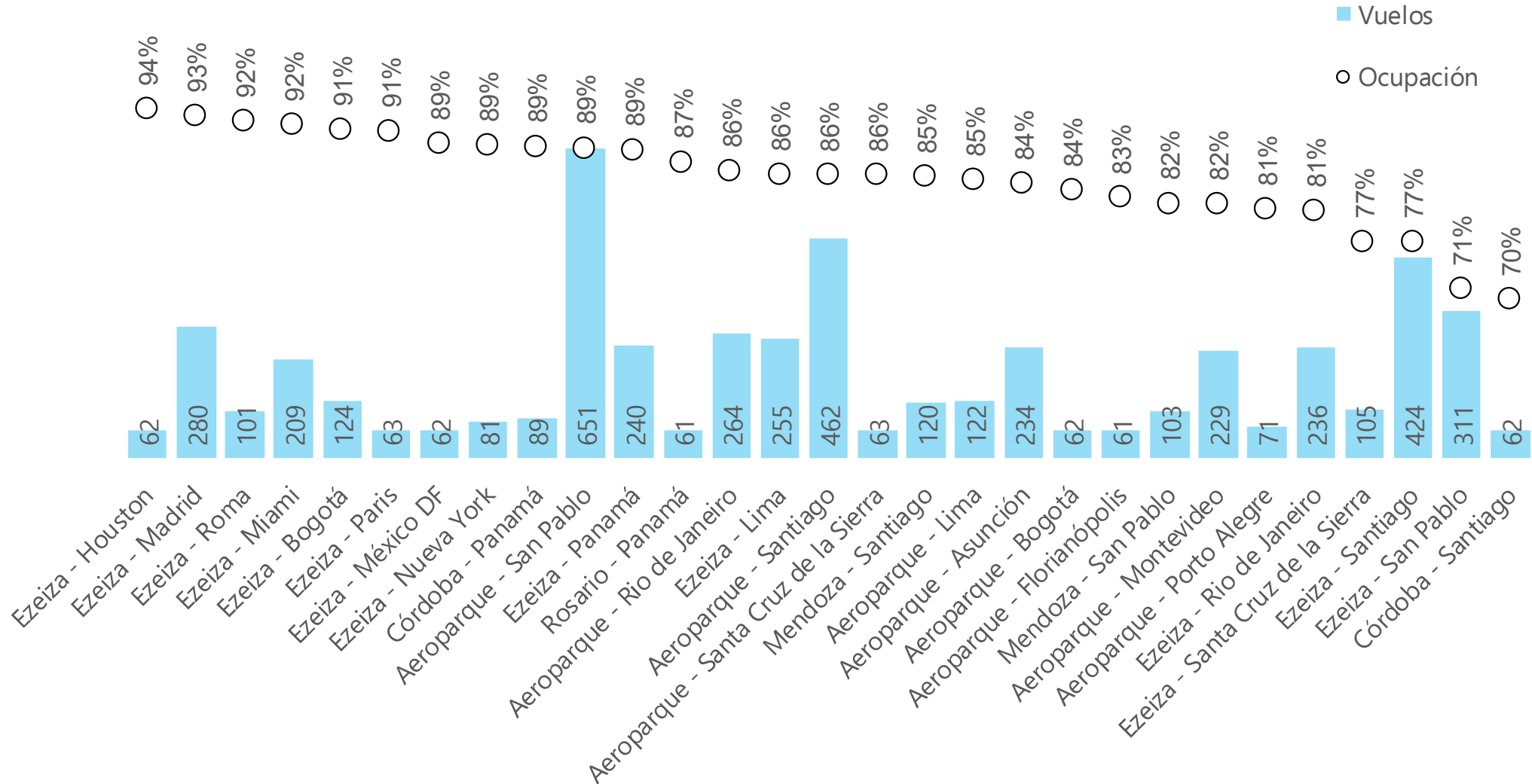

- NOTAS:
- Se consideran los primeros 30 registros en función del número de vuelos
  - Cada par Origen – Destino considera vuelos en ambos sentidos.

# Participación de mercado en principales rutas internacionales

### Argentina-Brasil

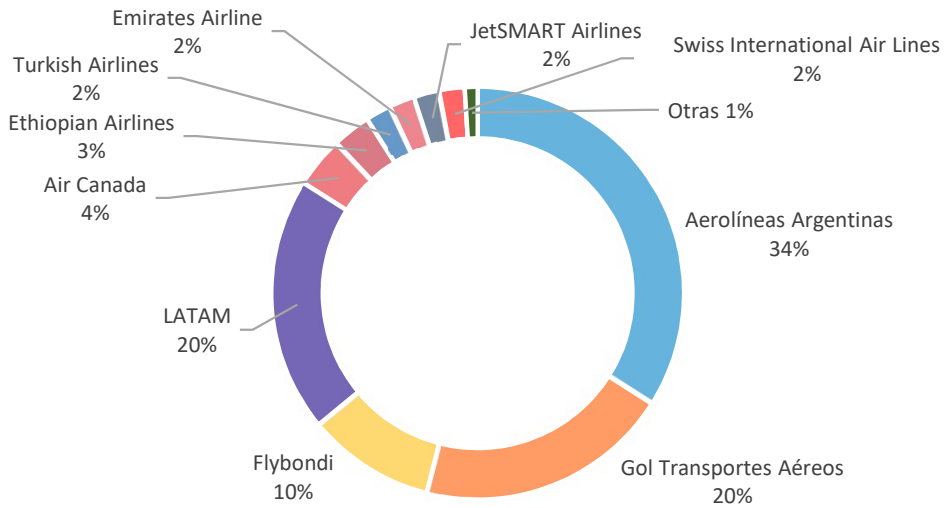

### Argentina-Chile

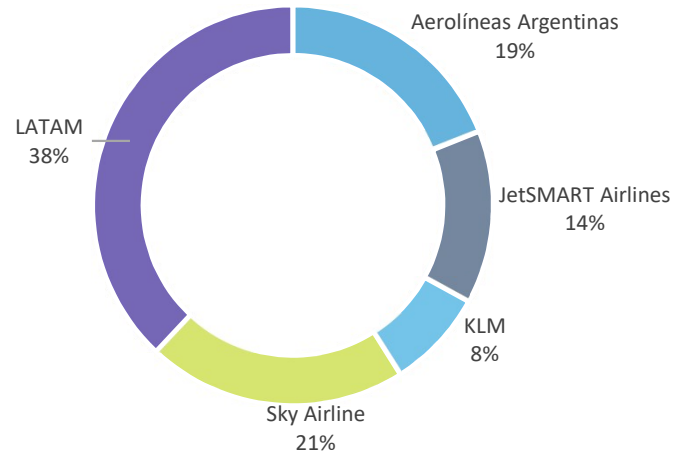

### Argentina-España

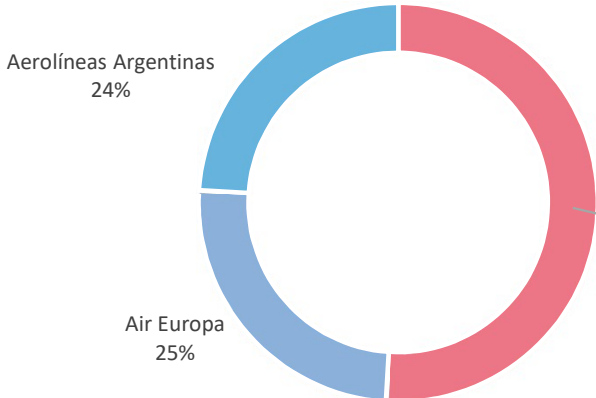

### Argentina-Perú

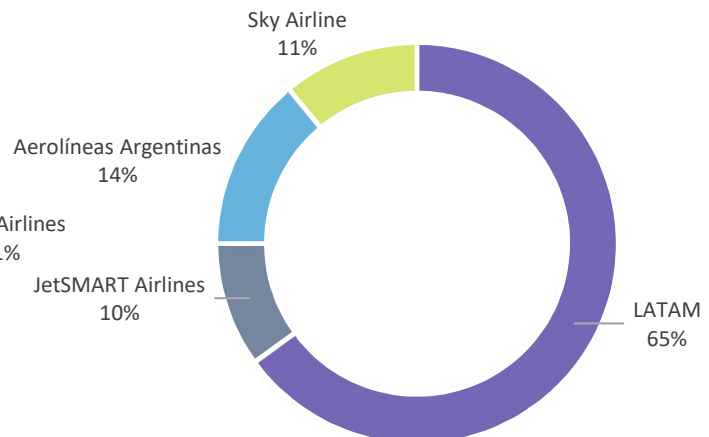

### Argentina-Estados Unidos

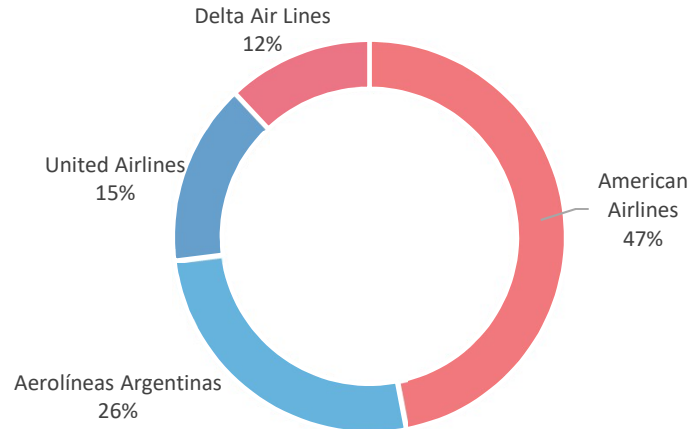

# Vuelos [#] Totales sin cargueros

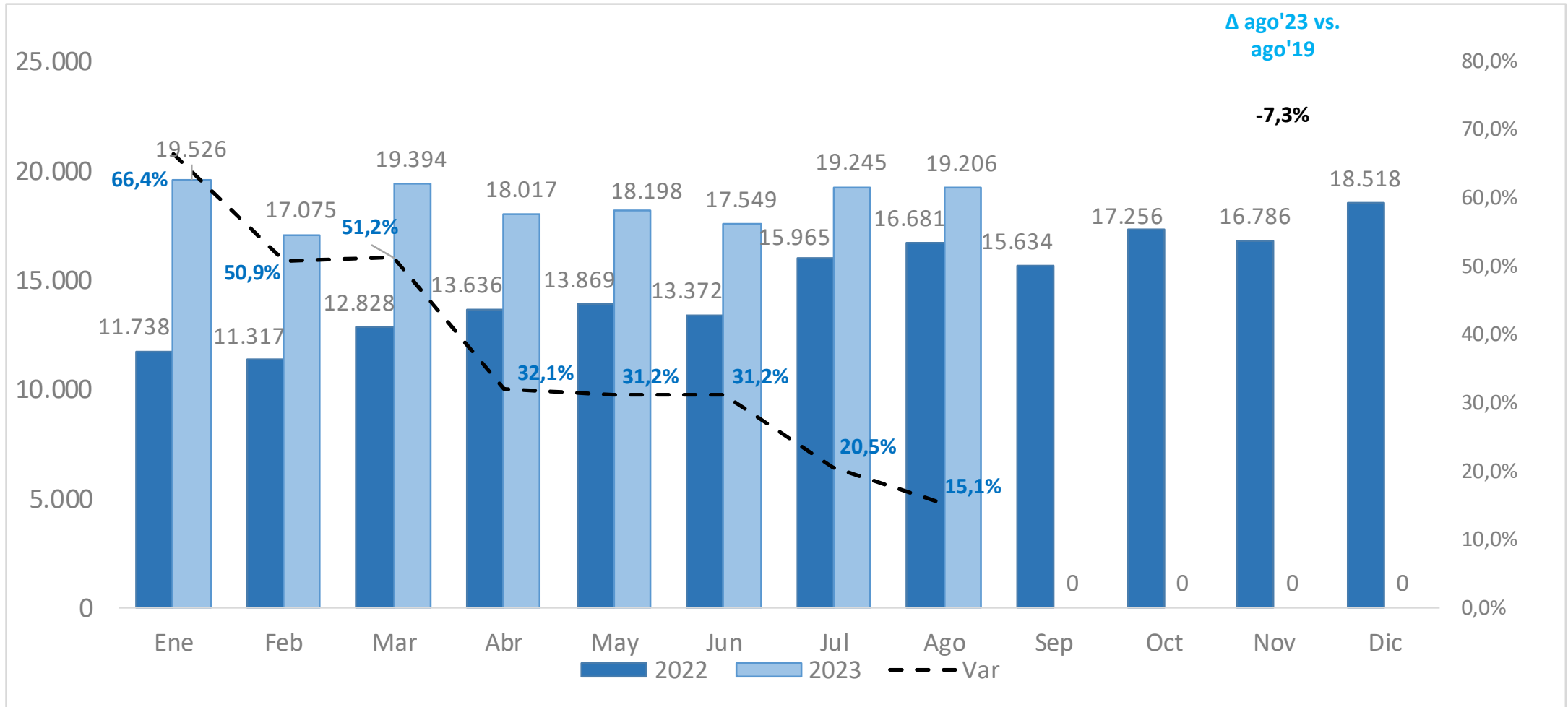

Vuelos Totales	Ene	Feb	Mar	Abr	May	Jun	Jul	Ago	Sep	Oct	Nov	Dic	Total	Δ ago'23 vs. ago'22	Δ Acum'23 vs. Acum'22
<b>2022</b>	11.738	11.317	12.828	13.636	13.869	13.372	15.965	16.681	15.634	17.256	16.786	18.518	<b>177.598</b>		
<b>2023</b>	19.526	17.075	19.394	18.017	18.198	17.549	19.245	19.206	0	0	0	0	<b>148.210</b>	<b>15,1%</b>	<b>35,5%</b>
<b>Δ Mes</b>	<b>66,4%</b>	<b>50,9%</b>	<b>51,2%</b>	<b>32,1%</b>	<b>31,2%</b>	<b>31,2%</b>	<b>20,5%</b>	<b>15,1%</b>							

# Vuelos [#] Totales sin cargueros 2023 vs 2022 vs 2021 vs 2020 vs 2019 diario

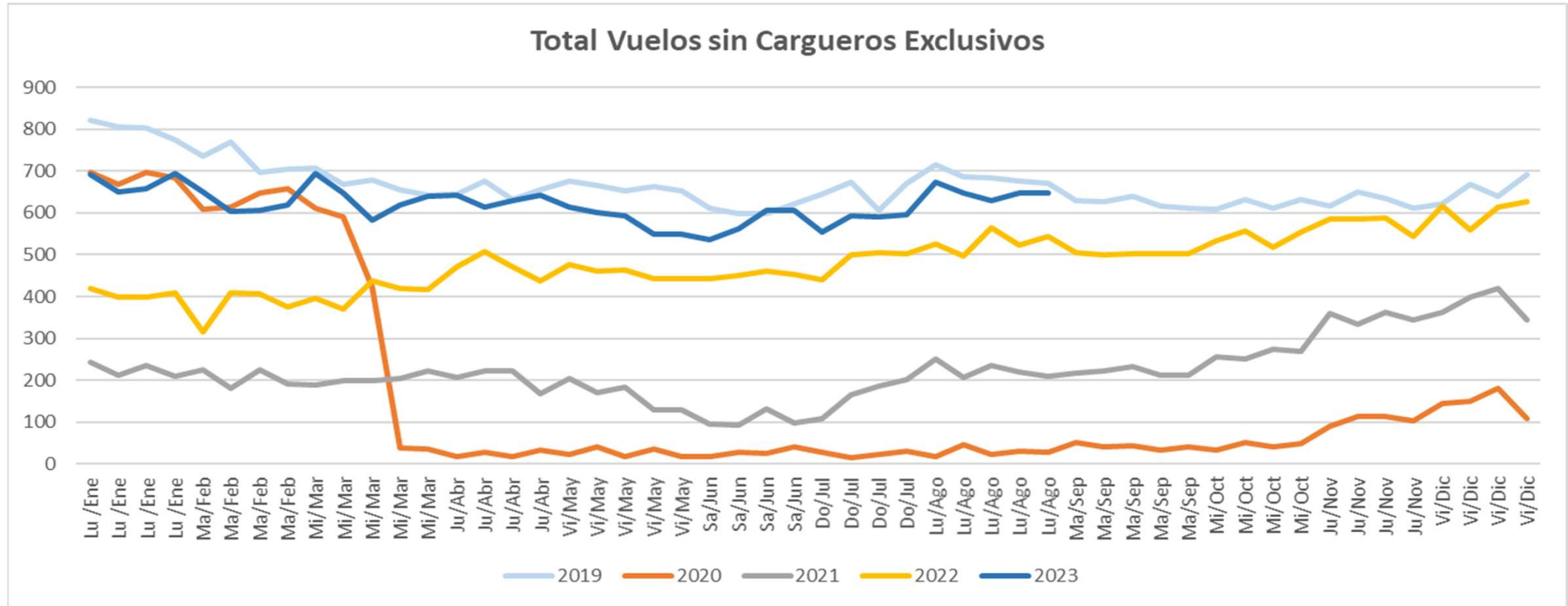

Mes	Ene	Ene	Ene	Ene	Feb	Feb	Feb	Feb	Mar	Mar	Mar	Mar	Mar	Abr	Abr	Abr	Abr	May	May	May	May	May	Jun	Jun	Jun	Jun
	Lu /Ene	Lu /Ene	Lu /Ene	Lu /Ene	Ma/Feb	Ma/Feb	Ma/Feb	Ma/Feb	Mi/Mar	Mi/Mar	Mi/Mar	Mi/Mar	Mi/Mar	Do/Jul	Do/Jul	Do/Jul	Do/Jul	Lu/Ago	Lu/Ago	Lu/Ago	Lu/Ago	Ma/Sep	Ma/Sep	Ma/Sep	Ma/Sep	Ma/Sep
2019	821	806	804	775	735	769	697	706	707	668	679	656	642	645	675	631	655	675	665	653	664	654	612	598	599	621
2022	419	400	399	410	316	409	406	376	397	369	438	419	417	471	508	472	439	476	462	465	443	443	444	450	460	454
2023	693	650	657	694	650	602	607	618	695	649	582	618	640	642	613	630	641	613	600	594	549	549	537	561	607	607

Mes	Jul	Jul	Jul	Jul	Ago	Ago	Ago	Ago	Ago	Sep	Sep	Sep	Sep	Sep	Oct	Oct	Oct	Oct	Nov	Nov	Nov	Nov	Dic	Dic	Dic	Dic
	Do/Jul	Do/Jul	Do/Jul	Do/Jul	Lu/Ago	Lu/Ago	Lu/Ago	Lu/Ago	Lu/Ago	Ma/Sep	Ma/Sep	Ma/Sep	Ma/Sep	Ma/Sep	Mi/Oct	Mi/Oct	Mi/Oct	Mi/Oct	Ju/Nov	Ju/Nov	Ju/Nov	Ju/Nov	Vi/Dic	Vi/Dic	Vi/Dic	Vi/Dic
2019	645	672	605	672	716	687	683	676	671	629	628	640	616	611	608	632	612	633	616	650	636	611	622	668	641	691
2022	440	500	506	503	525	497	566	523	545	505	500	503	504	504	534	556	519	555	585	585	587	544	615	560	613	628
2023	554	593	590	596	674	647	629	647	647																	

# Ranking 10 aeropuertos mas volados del mes. Cabotaje e Internacional

Sigla	Ciudad	Nombre	Movimientos	% del total
AER	Buenos Aires	Aeroparque Jorge Newbery	10.510	32,5%
EZE	Ezeiza	Aeropuerto Internacional Ministro Pistarini	5.656	17,5%
BAR	Bariloche	Aeropuerto Internacional Teniente Luis Candelaria	2.124	6,6%
CBA	Córdoba	Aeropuerto Internacional Ingeniero Ambrosio Taravella	2.076	6,4%
DOZ	Mendoza	Aeropuerto Internacional El Plumerillo	1.658	5,1%
SAL	Salta	Aeropuerto Internacional Martín Miguel de Güemes	1.082	3,3%
IGU	Puerto Iguazú	Aeropuerto Internacional de Puerto Iguazú	914	2,8%
NEU	Neuquén	Aeropuerto Internacional Presidente Perón	768	2,4%
ROS	Rosario	Aeropuerto Internacional Rosario Islas Malvinas	588	1,8%
TUC	San Miguel de Tucumán	Aeropuerto Internacional Teniente Benjamín Matienzo	566	1,8%

# Tabla Resumen del Mes. Principales Compañías

<b>Cabotaje</b>	<b>% Vuelos</b>	<b>% Pasajeros</b>	<b>Factor de Ocupación</b>
Aerolíneas Argentinas	62%	61%	84%
Flybondi	15%	21%	89%
JetSMART	11%	15%	89%

<b>Internacional</b>	<b>% Vuelos</b>	<b>% Pasajeros</b>	<b>Factor de Ocupación</b>
Aerolíneas Argentinas	26%	25%	87%
Latam	17%	16%	83%
Gol	6%	6%	78%
American Airlines	3%	5%	91%
Copa	6%	6%	88%
Sky	4%	4%	81%
Flybondi	3%	3%	81%

# Carga Transportada en TON. Cabotaje

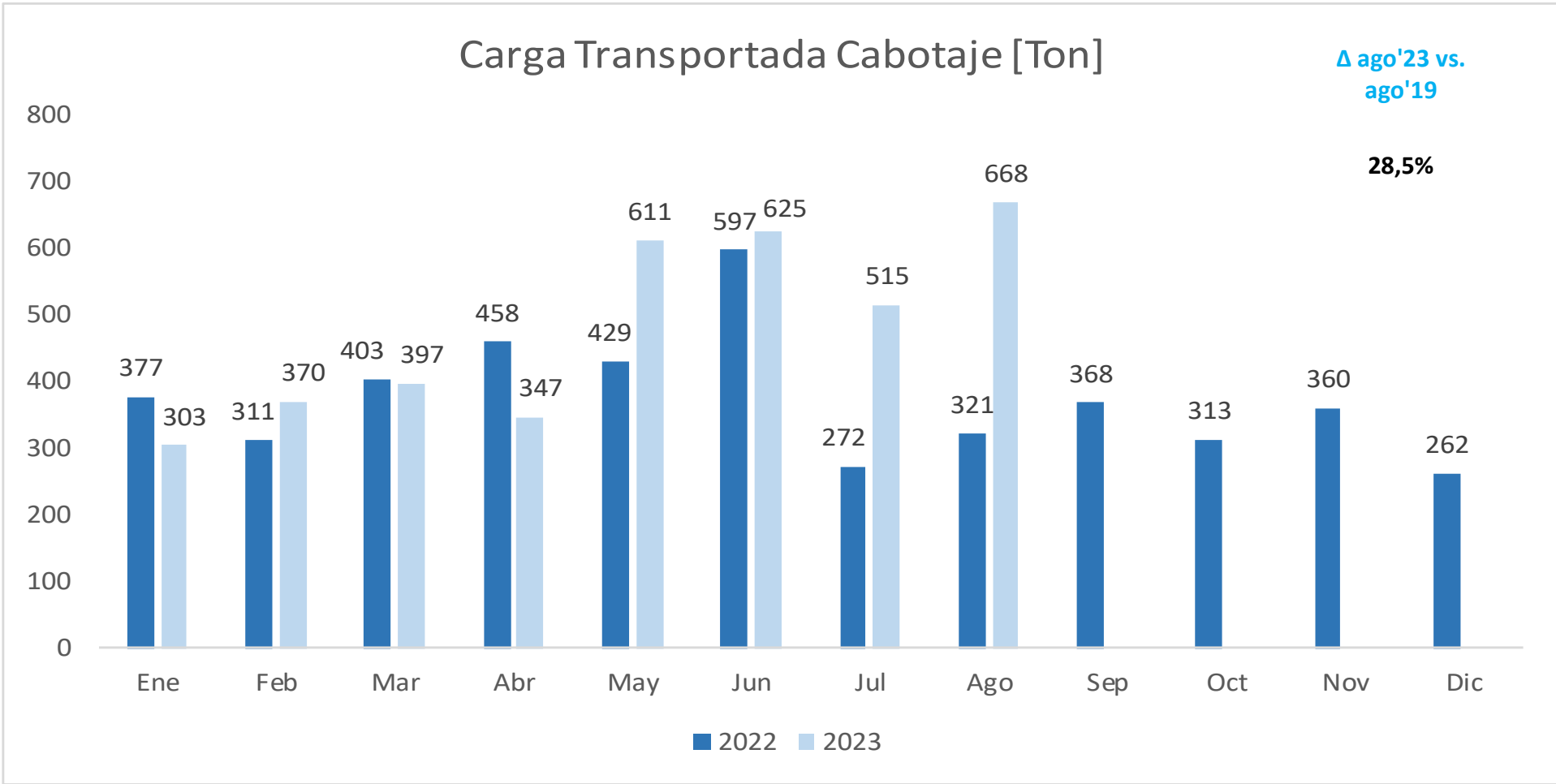

Carga Transportada Cabotaje [Ton]	Ene	Feb	Mar	Abr	May	Jun	Jul	Ago	Sep	Oct	Nov	Dic	Total	Δ ago'23 vs. ago'22	Δ Acum'23 vs. Acum'22
<b>2022</b>	377	311	403	458	429	597	272	321	368	313	360	262	<b>4.471,6</b>		
<b>2023</b>	303	370	397	347	611	625	515	668					<b>3.835,2</b>	<b>108,1%</b>	<b>21,0%</b>
<b>Δ Mes</b>	<b>-19,6%</b>	<b>19,0%</b>	<b>-1,4%</b>	<b>-24,4%</b>	<b>42,2%</b>	<b>4,6%</b>	<b>89,2%</b>	<b>108,1%</b>							

# Carga Transportada en TON. Cabotaje por Aerolínea acumulada año

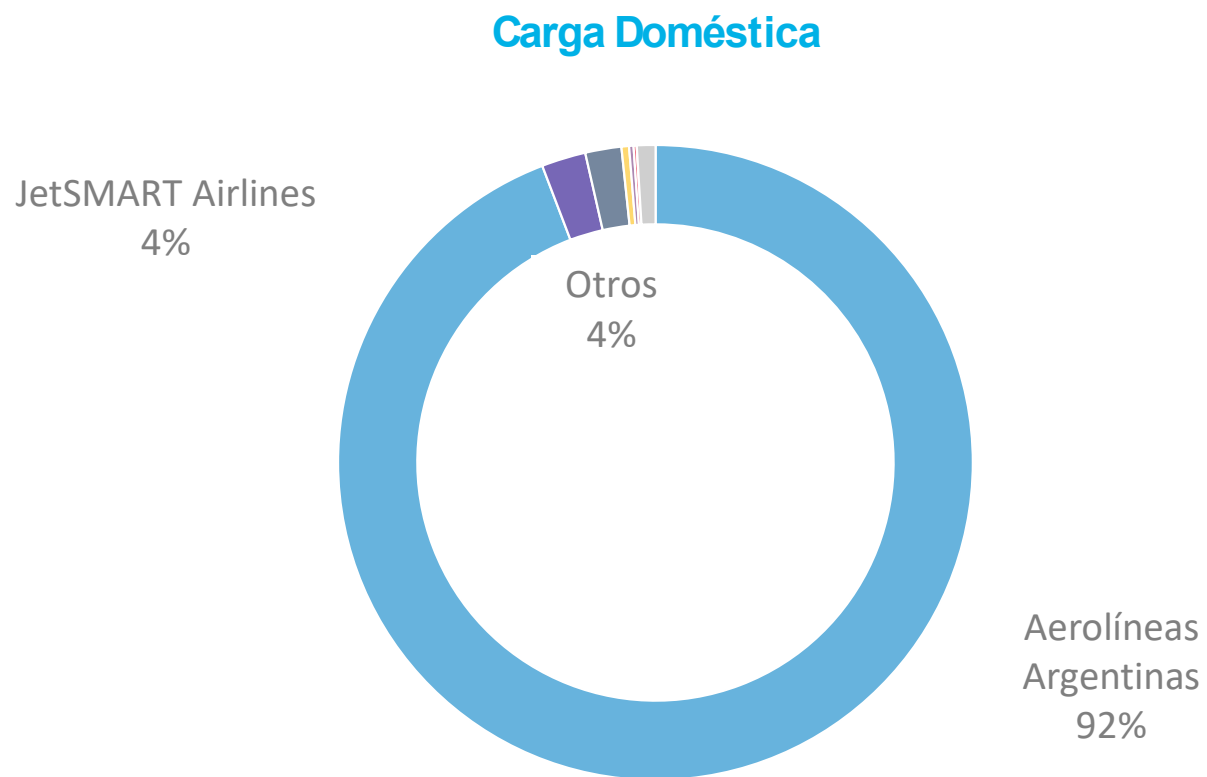

NOTA: se calcula la cuota de mercado en función de las toneladas transportadas.



# Carga Transportada en TON. Internacional Exportación

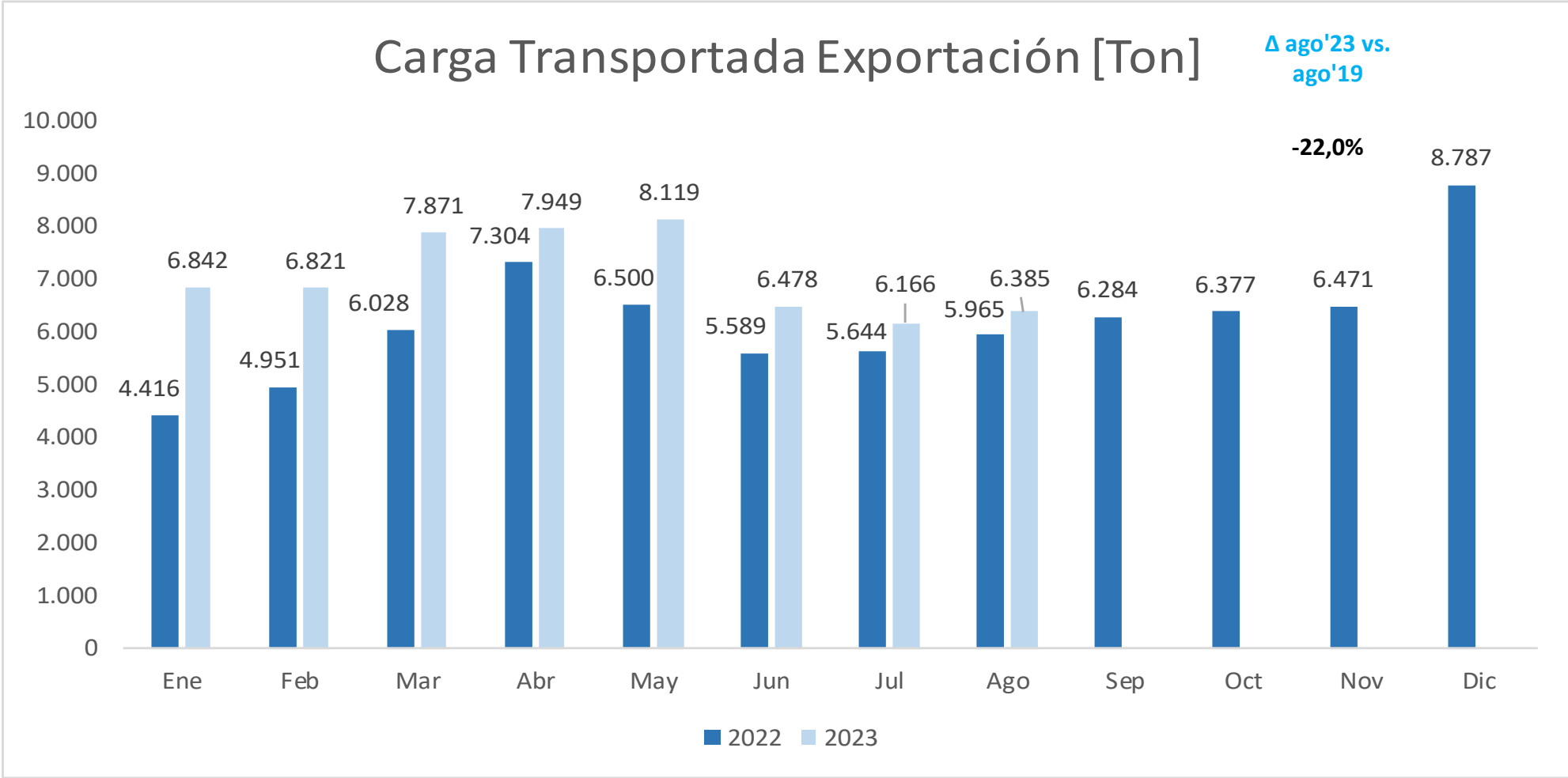

**Carga Transportada Exportación [Ton]**

	Ene	Feb	Mar	Abr	May	Jun	Jul	Ago	Sep	Oct	Nov	Dic	Total	Δ ago'23 vs. ago'22	Δ Acum'23 vs. Acum'22
<b>2022</b>	4.416	4.951	6.028	7.304	6.500	5.589	5.644	5.965	6.284	6.377	6.471	8.787	<b>74.316,3</b>		
<b>2023</b>	6.842	6.821	7.871	7.949	8.119	6.478	6.166	6.385					<b>56.631,4</b>	<b>7,1%</b>	<b>22,1%</b>
<b>Δ Mes</b>	<b>54,9%</b>	<b>37,8%</b>	<b>30,6%</b>	<b>8,8%</b>	<b>24,9%</b>	<b>15,9%</b>	<b>9,2%</b>	<b>7,1%</b>							

# Carga Transportada en TON. Internacional Importación

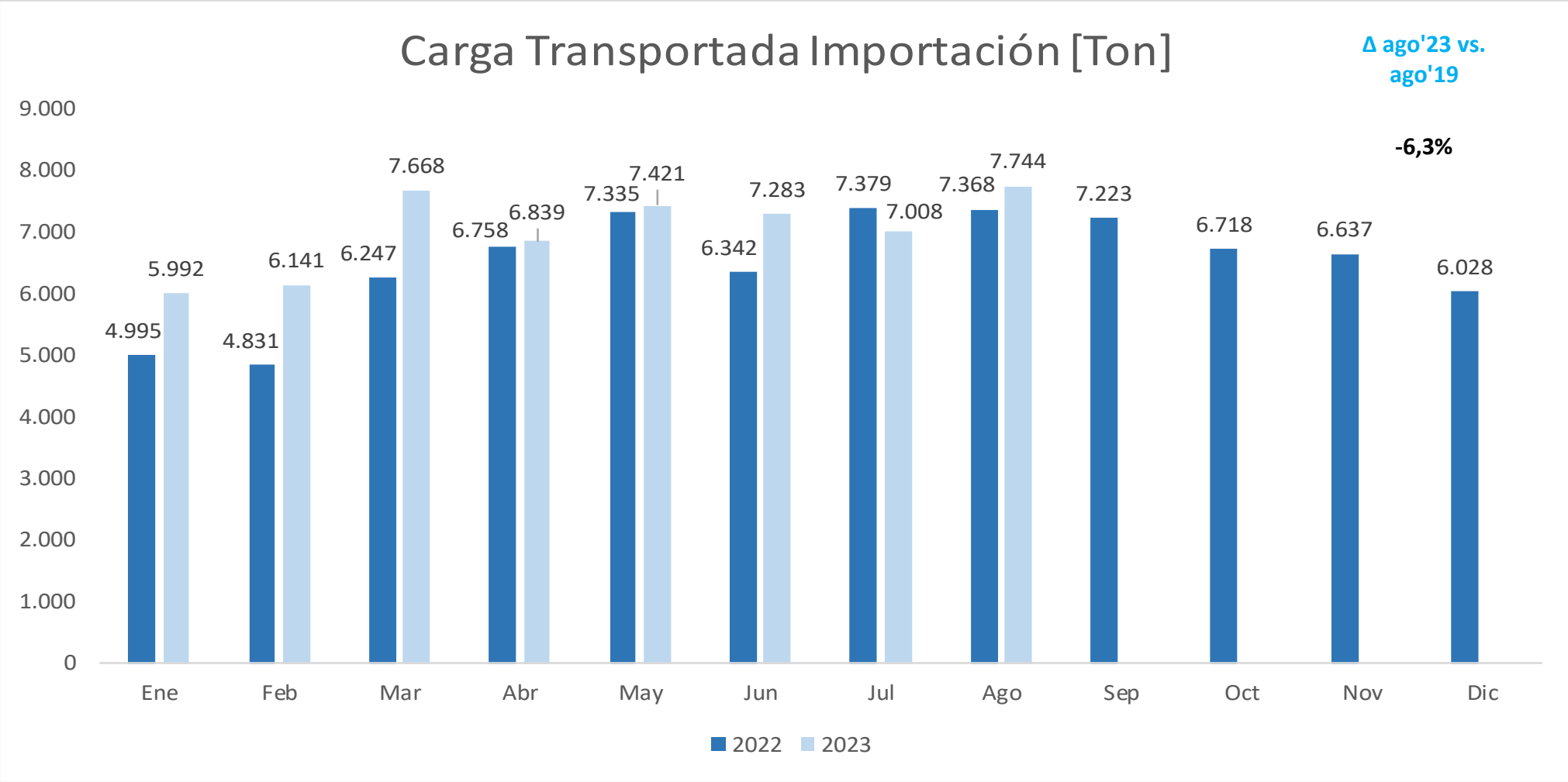

Carga Transportada Importación [Ton]	Ene	Feb	Mar	Abr	May	Jun	Jul	Ago	Sep	Oct	Nov	Dic	Total	Δ ago'23 vs. ago'22	Δ Acum'23 vs. Acum'22
<b>2022</b>	4.995	4.831	6.247	6.758	7.335	6.342	7.379	7.368	7.223	6.718	6.637	6.028	<b>77.859,7</b>		
<b>2023</b>	5.992	6.141	7.668	6.839	7.421	7.283	7.008	7.744					<b>56.095,8</b>	<b>5,1%</b>	<b>9,4%</b>
<b>Δ Mes</b>	<b>20,0%</b>	<b>27,1%</b>	<b>22,7%</b>	<b>1,2%</b>	<b>1,2%</b>	<b>14,8%</b>	<b>-5,0%</b>	<b>5,1%</b>							

# Vuelos Internacionales Cargueros por Mes

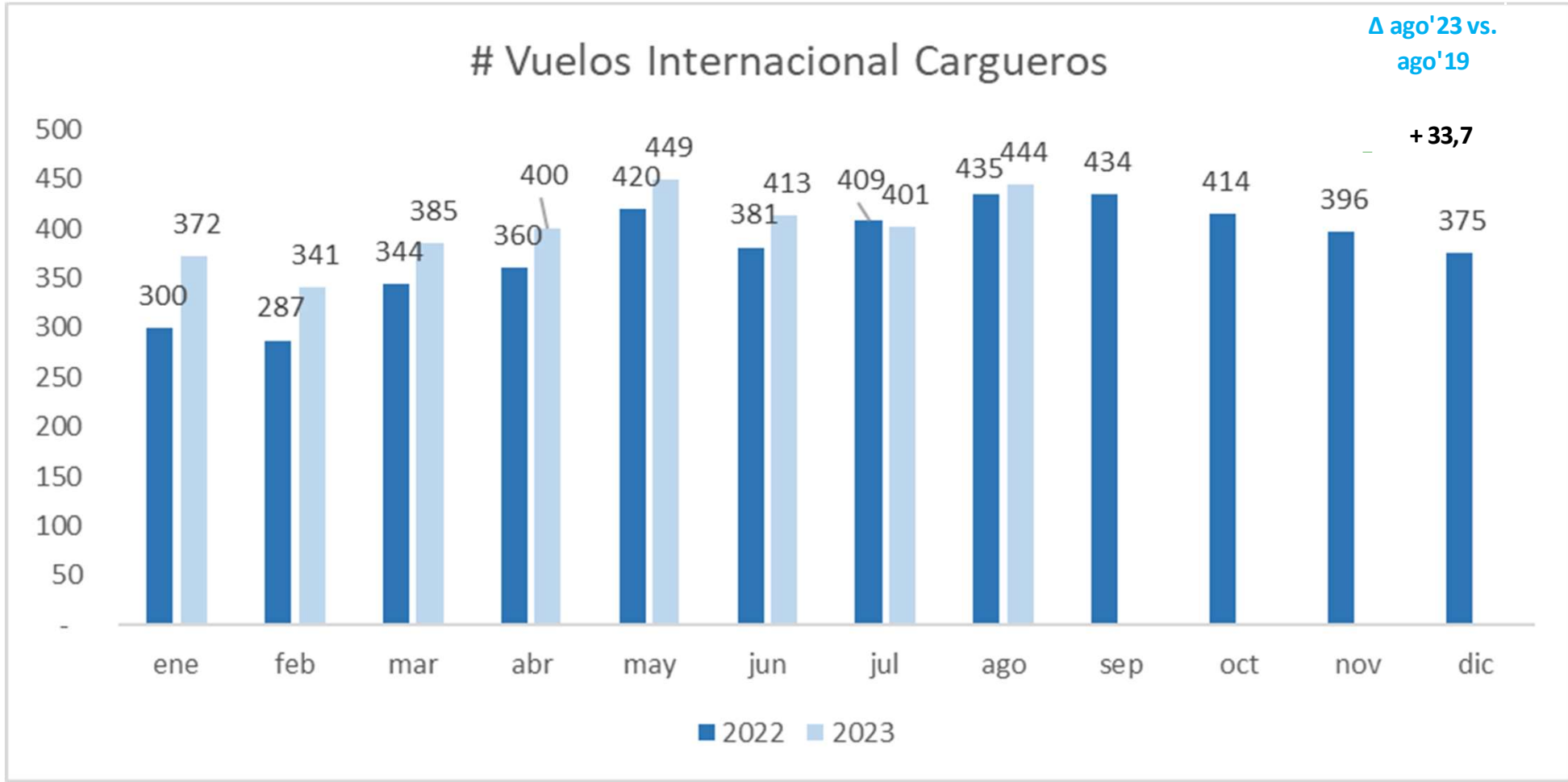

Cargueros Exclusivos	ene	feb	mar	abr	may	jun	jul	ago	sep	oct	nov	dic	Total	Δ ago'23 vs. ago'22	Δ Acum'23 vs. Acum'22
2022	300	287	344	360	420	381	409	435	434	414	396	375	4.555		
2023	372	341	385	400	449	413	401	444					3.205	2,1%	9,2%
Δ Mes	24,0%	18,8%	11,9%	11,1%	6,9%	8,4%	-2,0%	2,1%							

# Vuelos Internacionales Cargueros 2023 vs 2022 vs 2021 vs 2020 vs 2019 diario

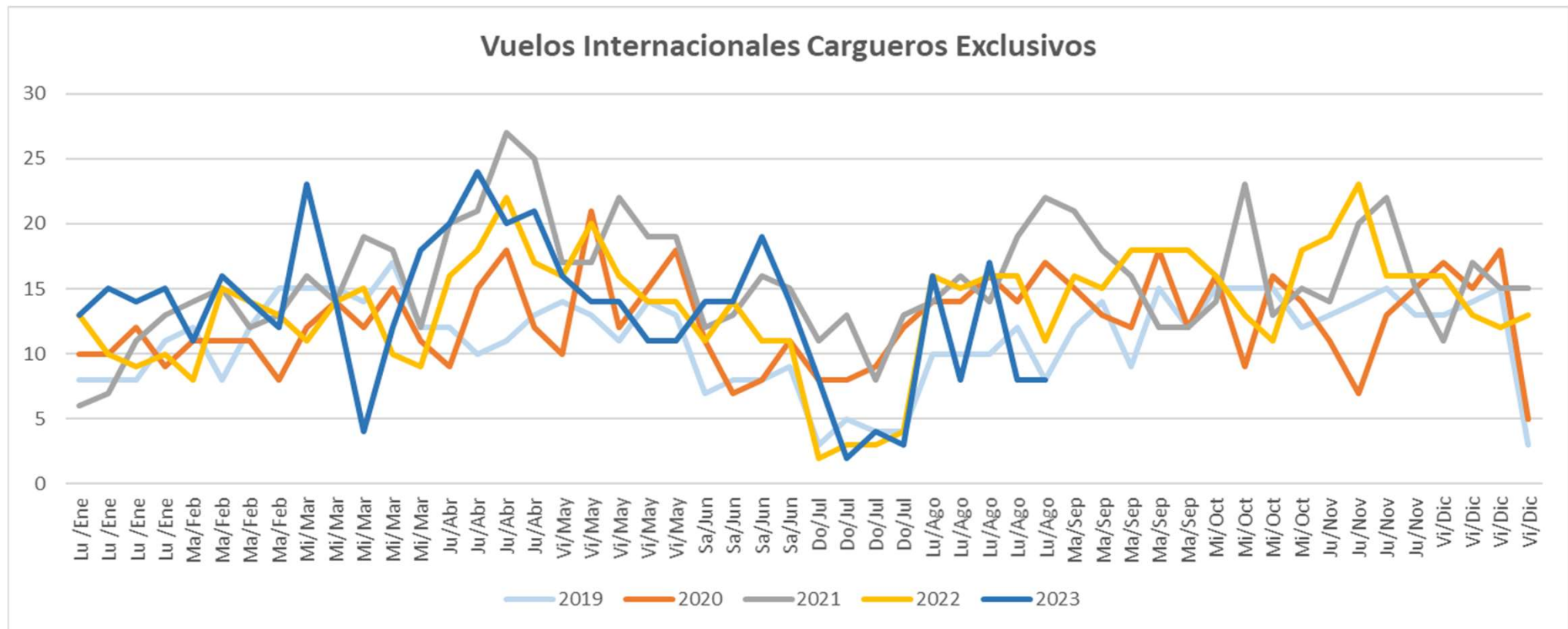

Mes	Ene	Ene	Ene	Ene	Feb	Feb	Feb	Feb	Mar	Mar	Mar	Mar	Mar	Abr	Abr	Abr	Abr	May	May	May	May	May	Jun	Jun	Jun	Jun	
	Lu /Ene	Lu /Ene	Lu /Ene	Lu /Ene	Ma/Feb	Ma/Feb	Ma/Feb	Ma/Feb	Mi/Mar	Mi/Mar	Mi/Mar	Mi/Mar	Mi/Mar	Mi/Mar	Ju/Abr	Ju/Abr	Ju/Abr	Ju/Abr	Vi/May	Vi/May	Vi/May	Vi/May	Vi/May	Sa/Jun	Sa/Jun	Sa/Jun	Sa/Jun
2019	8	8	8	11	12	8	12	15	15	15	14	17	12	12	10	11	13	14	13	11	14	13	7	8	8	9	
2022	13	10	9	10	8	15	14	13	11	14	15	10	9	16	18	22	17	16	20	16	14	14	11	14	11	11	
2023	13	15	14	15	11	16	14	12	23	14	4	12	18	20	24	20	21	16	14	14	11	11	14	14	19	14	

Mes	Jul	Jul	Jul	Jul	Ago	Ago	Ago	Ago	Ago	Sep	Sep	Sep	Sep	Sep	Oct	Oct	Oct	Oct	Nov	Nov	Nov	Nov	Dic	Dic	Dic	Dic
	Do/Jul	Do/Jul	Do/Jul	Do/Jul	Lu/Ago	Lu/Ago	Lu/Ago	Lu/Ago	Lu/Ago	Ma/Sep	Ma/Sep	Ma/Sep	Ma/Sep	Ma/Sep	Mi/Oct	Mi/Oct	Mi/Oct	Mi/Oct	Ju/Nov	Ju/Nov	Ju/Nov	Ju/Nov	Vi/Dic	Vi/Dic	Vi/Dic	Vi/Dic
2019	3	5	4	4	10	10	10	12	8	12	14	9	15	12	15	15	15	12	13	14	15	13	13	14	15	3
2022	2	3	3	4	16	15	16	16	11	16	15	18	18	18	16	13	11	18	19	23	16	16	16	13	12	13
2023	8	2	4	3	16	8	17	8	8																	

# Carga Transportada Internacional

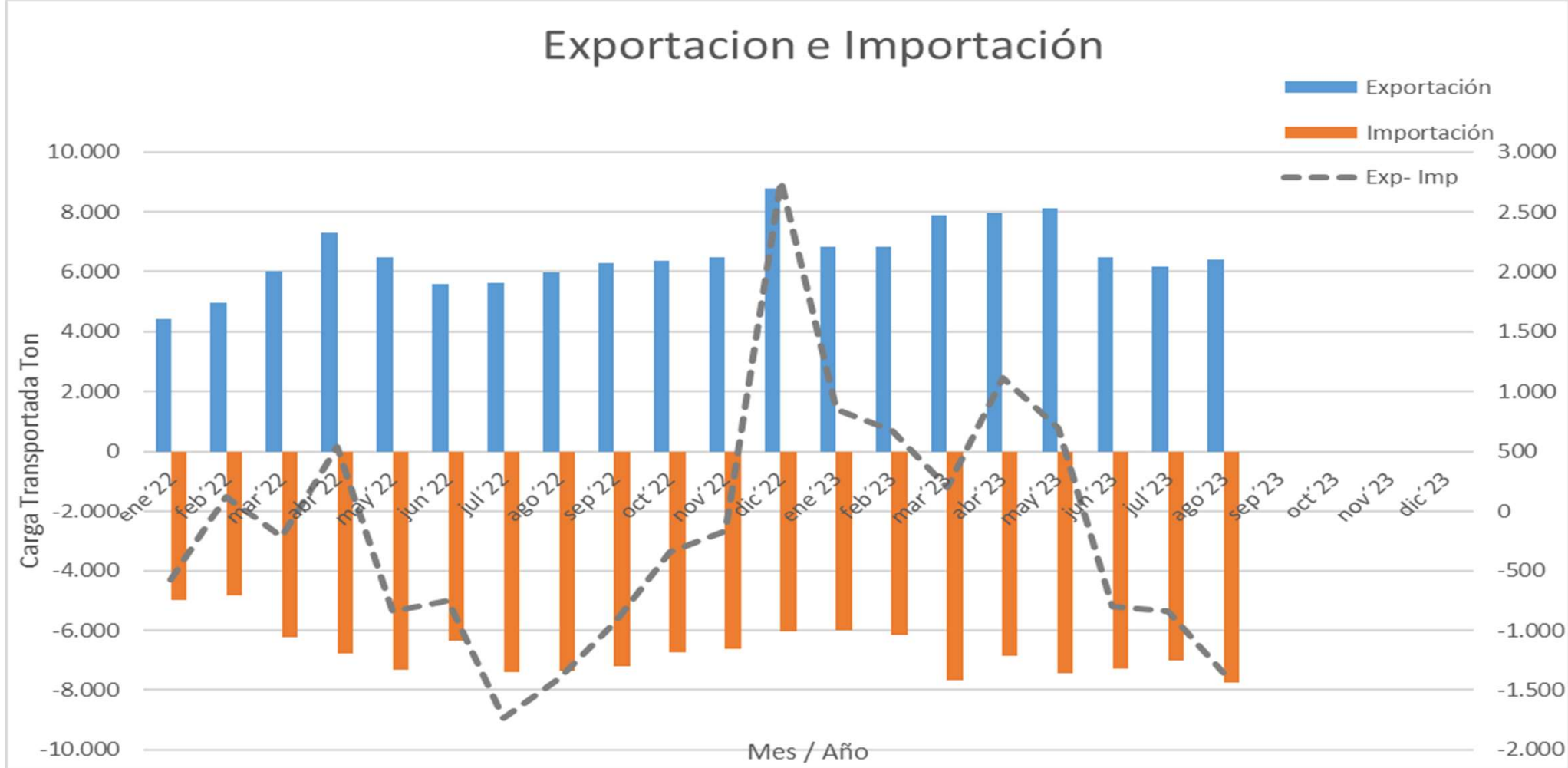

	ene'22	feb'22	mar'22	abr'22	may'22	jun'22	jul'22	ago'22	sep'22	oct'22	nov'22	dic'22	ene'23	feb'23	mar'23	abr'23	may'23	jun'23	jul'23	ago'23
Exportación	4.416	4.951	6.028	7.304	6.500	5.589	5.644	5.965	6.284	6.377	6.471	8.787	6.842	6.821	7.871	7.949	8.119	6.478	6.166	6.385
Importación	-4.995	-4.831	-6.247	-6.758	-7.335	-6.342	-7.379	-7.368	-7.223	-6.718	-6.637	-6.028	-5.992	-6.141	-7.668	-6.839	-7.421	-7.283	-7.008	-7.744
Exp- Imp	-578	121	-219	545	-835	-753	-1.735	-1.404	-939	-340	-165	2.759	850	680	203	1.110	698	-804	-842	-1.358

# Cuota de Mercado Internacional – Acumulado 2023

Carga - Importación

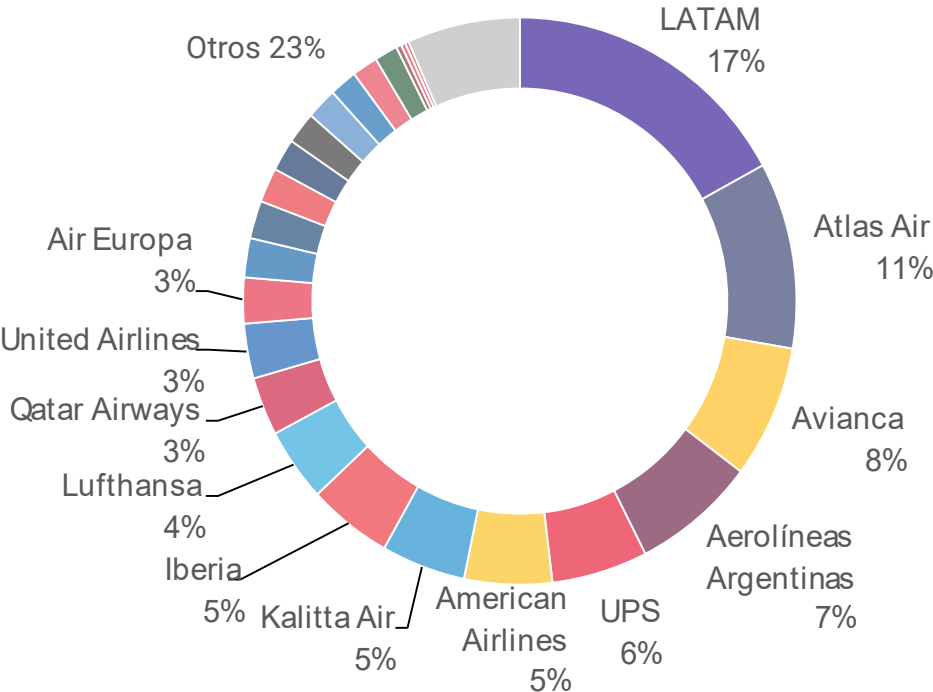

Carga - Exportación

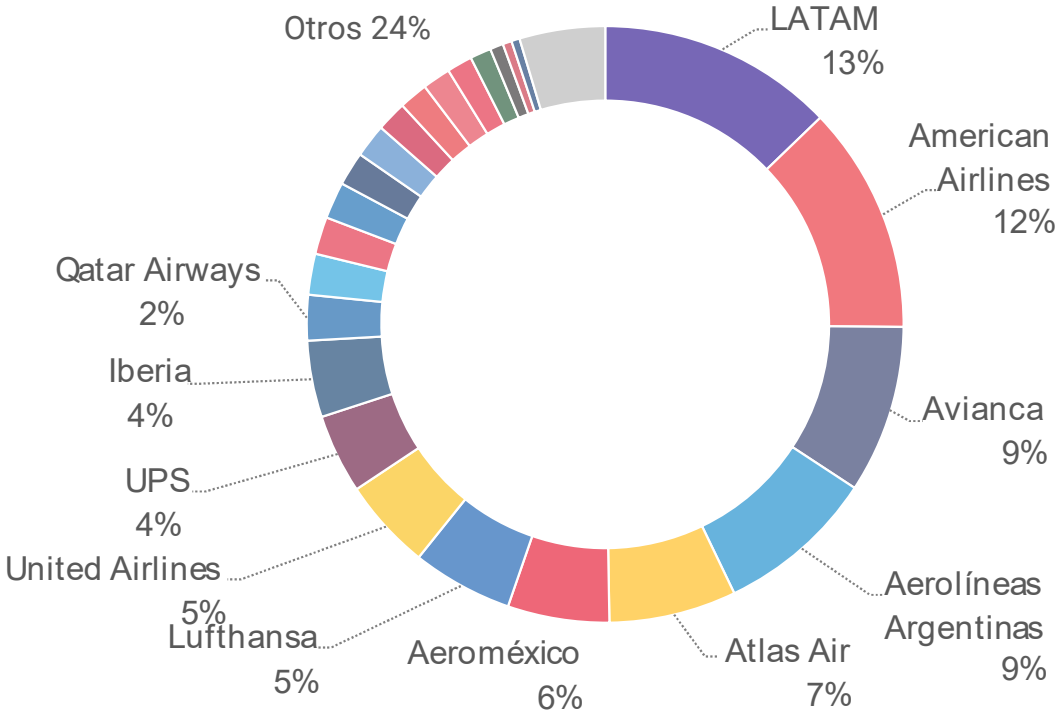

NOTA: se calcula la cuota de mercado en función de las toneladas transportadas.

# Carga Transportada en TON. Total

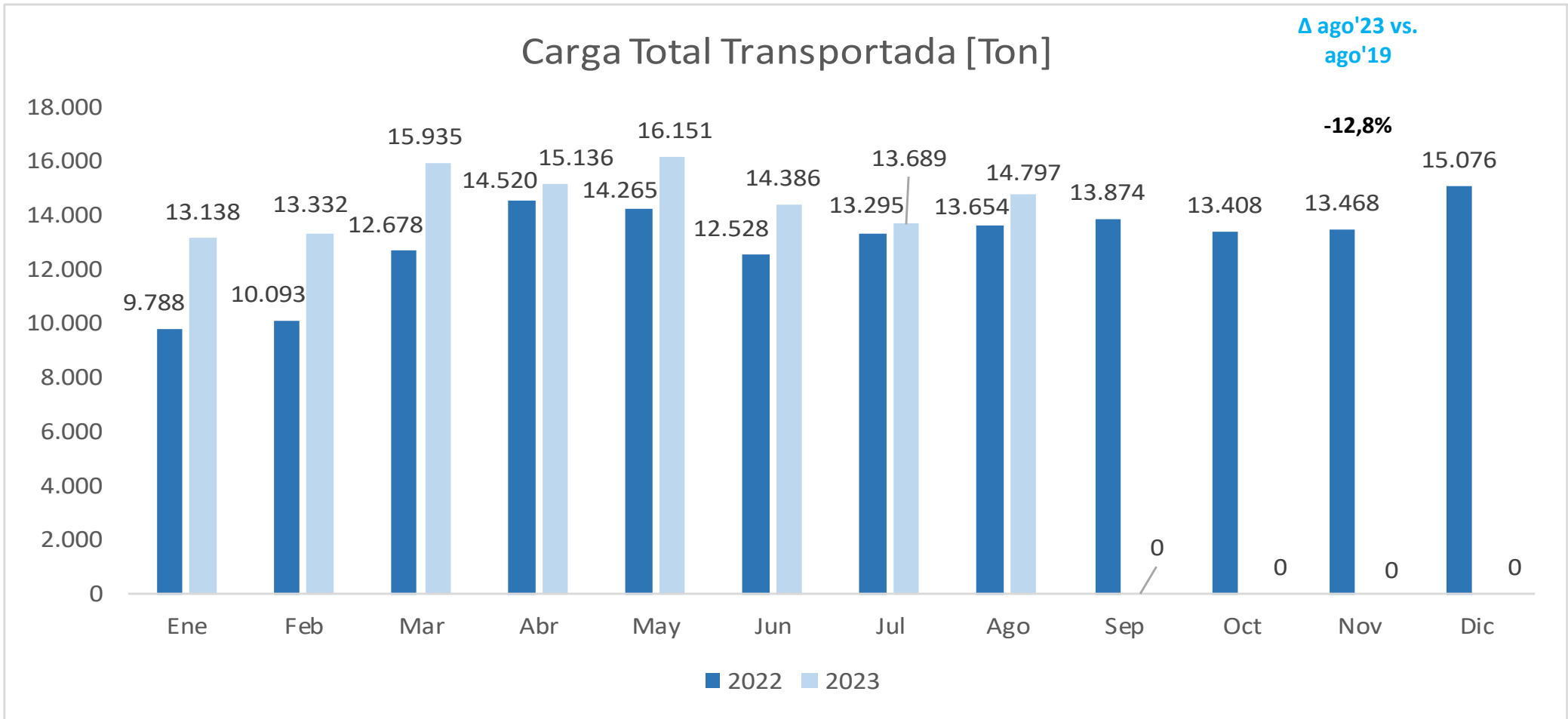

Carga Total Transportada [Ton]	Ene	Feb	Mar	Abr	May	Jun	Jul	Ago	Sep	Oct	Nov	Dic	Total	Δ ago'23 vs. ago'22	Δ Acum'23 vs. Acum'22
<b>2022</b>	9.788	10.093	12.678	14.520	14.265	12.528	13.295	13.654	13.874	13.408	13.468	15.076	<b>156.647,6</b>		
<b>2023</b>	13.138	13.332	15.935	15.136	16.151	14.386	13.689	14.797	0	0	0	0	<b>116.562,4</b>	<b>8,4%</b>	<b>15,6%</b>
<b>Δ Mes</b>	<b>34,2%</b>	<b>32,1%</b>	<b>25,7%</b>	<b>4,2%</b>	<b>13,2%</b>	<b>14,8%</b>	<b>3,0%</b>	<b>8,4%</b>							

Sección II

# Aviación Comercial

VUELOS REGULARES

---

VUELOS NO REGULARES

## Vuelos Privados

MATRÍCULA NACIONAL

---

MATRÍCULA EXTRANJERA



# Cantidad de Vuelos – Resumen

	Ene-Dic	Ene-Dic	Ene-Dic	Ene-Dic	Ene-Dic	Ene-Dic	Ene-Dic	Ene-Dic
Vuelos (#)	2015	2016	2017	2018	2019	2020	2021	2022
Cabotaje	157.406	154.902	172.929	181.857	182.134	57.407	96.285	153.452
Internacional	99.357	101.454	110.508	116.450	106.298	35.811	34.500	77.234
<b>Total Comercial y Privados</b>	<b>256.763</b>	<b>256.356</b>	<b>283.437</b>	<b>298.307</b>	<b>288.432</b>	<b>93.218</b>	<b>130.785</b>	<b>230.686</b>

Ene	Feb	Mar	Abr	May	Jun	Jul	Ago	Sep	Oct	Nov	Dic	Ene-Dic	^ Ago 2023 vs 2022	^ 2023 vs 2022 Acumulada
2023												2023		
14.767	13.352	15.971	14.958	15.171	14.889	15.953	<b>16.289</b>					121.348	19%	46%
9.752	7.904	8.428	8.069	7.690	7.496	7.936	<b>8.497</b>					65.772	21%	68%
<b>24.519</b>	<b>21.256</b>	<b>24.399</b>	<b>23.027</b>	<b>22.861</b>	<b>22.385</b>	<b>23.889</b>	<b>24.786</b>	0	0	0	0	187.120	20%	53%

	Ene-Dic	Ene-Dic	Ene-Dic	Ene-Dic	Ene-Dic	Ene-Dic	Ene-Dic	Ene-Dic
Vuelos (#)	2015	2016	2017	2018	2019	2020	2021	2022
Regulares	186.178	190.101	207.419	229.661	228.590	55.440	65.818	155.238
No regulares	20.975	19.320	22.436	19.563	17.236	14.632	23.161	26.915
<b>Comerciales</b>	<b>207.153</b>	<b>209.421</b>	<b>229.855</b>	<b>249.224</b>	<b>245.826</b>	<b>70.072</b>	<b>88.979</b>	<b>182.153</b>
Nacionales	45.959	42.657	48.681	44.438	3.107	21.834	39.857	45.293
Extranjeros	3.651	4.278	4.901	4.645	3.914	1.313	1.949	3.241
<b>Privados</b>	<b>49.610</b>	<b>46.935</b>	<b>53.582</b>	<b>49.083</b>	<b>7.021</b>	<b>23.147</b>	<b>41.806</b>	<b>48.533</b>
<b>Total Comercial y Privados</b>	<b>256.763</b>	<b>256.356</b>	<b>283.437</b>	<b>298.307</b>	<b>252.847</b>	<b>93.218</b>	<b>130.785</b>	<b>230.686</b>

Ene	Feb	Mar	Abr	May	Jun	Jul	Ago	Sep	Oct	Nov	Dic	Ene-Dic	^ Ago 2023 vs 2022	^ 2023 vs 2022 Acumulada
2023												2023		
17.379	14.995	17.081	15.976	16.425	16.011	17.765	<b>17.755</b>					133.385	25%	66%
2.519	2.422	2.699	2.441	2.223	2.140	2.101	<b>2.238</b>					18.780	-1%	25%
<b>19.898</b>	<b>17.416</b>	<b>19.779</b>	<b>18.417</b>	<b>18.647</b>	<b>18.150</b>	<b>19.866</b>	<b>19.992</b>	0	0	0	0	152.164	21%	60%
4325	3627	4282	4288	3988	3903	3778	<b>4459</b>					32648	14%	29%
297	214	338	322	227	332	245	<b>335</b>					2308	-1%	33%
4.622	3.840	4.620	4.610	4.214	4.235	4.023	4.794	0	0	0	0	34.956	13%	29%
<b>24.519</b>	<b>21.256</b>	<b>24.399</b>	<b>23.027</b>	<b>22.861</b>	<b>22.385</b>	<b>23.889</b>	<b>24.786</b>	0	0	0	0	187.120	20%	53%

# Composición de Vuelos

## COMPOSICIÓN VUELOS [#] MES

Regulares No regulares Privados

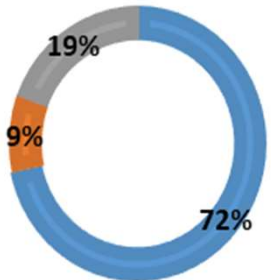

Mes: Agosto

	Cabotaje	Internacional
Regulares	66%	34%
No regulares	47%	25%
Privados	6%	3%
<b>Total</b>	<b>13%</b>	<b>7%</b>

## COMPOSICIÓN VUELOS [#] MES

Cabotaje Internacional

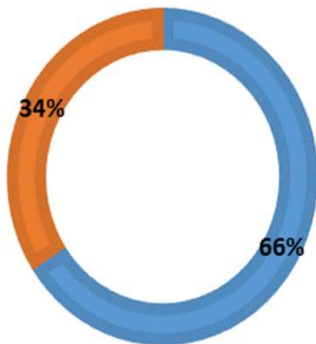

## COMPOSICIÓN VUELOS [#] ACUM

Regulares No regulares Privados

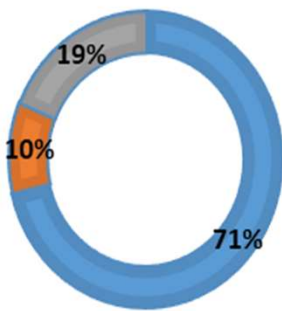

Acumulado

	Cabotaje	Internacional
Regulares	65%	35%
No regulares	46%	25%
Privados	7%	4%
<b>Total</b>	<b>12%</b>	<b>7%</b>

## COMPOSICIÓN VUELOS [#] ACUM

Cabotaje Internacional

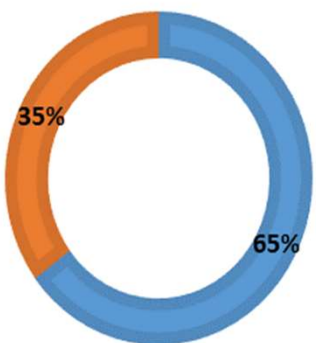

# Cantidad de Pasajeros – Resumen

	Ene-Dic	Ene-Dic	Ene-Dic	Ene-Dic	Ene-Dic	Ene-Dic	Ene-Dic	Ene-Dic
Pax [000]	2015	2016	2017	2018	2019	2020	2021	2022
Cabotaje	10.648	11.246	12.959	14.430	16.243	3.641	6.130	13.596
Internacional	11.789	12.887	14.731	15.106	14.505	3.405	2.000	8.203
<b>Total Comercial y Privados</b>	<b>22.437</b>	<b>24.133</b>	<b>27.690</b>	<b>29.536</b>	<b>30.748</b>	<b>7.046</b>	<b>8.130</b>	<b>21.799</b>

Ene	Feb	Mar	Abr	May	Jun	Jul	Ago	Sep	Oct	Nov	Dic	Ene-Dic	^ Ago 2023 vs 2022	^ 2023 vs 2022 Acumulada
2023												2023		
1.396	1.246	1.374	1.325	1.374	1.400	1.570	<b>1.538</b>					11.223	28%	56%
1.080	937	965	876	898	859	999	<b>1.017</b>					7.630	23%	89%
<b>2.477</b>	<b>2.183</b>	<b>2.339</b>	<b>2.200</b>	<b>2.271</b>	<b>2.258</b>	<b>2.570</b>	<b>2.555</b>	0	0	0	0	<b>18.853</b>	<b>26%</b>	<b>68%</b>

	Ene-Dic	Ene-Dic	Ene-Dic	Ene-Dic	Ene-Dic	Ene-Dic	Ene-Dic	Ene-Dic
Pax [000]	2015	2016	2017	2018	2019	2020	2021	2022
Regulares	22.128	23.794	27.216	29.091	30.485	6.918	7.976	21.573
No regulares	229	265	399	378	204	101	105	158
<b>Comerciales</b>	<b>22.356</b>	<b>24.058</b>	<b>27.616</b>	<b>29.469</b>	<b>30.689</b>	<b>7.019</b>	<b>8.081</b>	<b>21.731</b>
Nacionales	70	62	61	53	47	25	45	59
Extranjeros	11	13	13	14	11	2	4	9
<b>Privados</b>	<b>81</b>	<b>75</b>	<b>74</b>	<b>67</b>	<b>58</b>	<b>27</b>	<b>48</b>	<b>68</b>
<b>Total Comercial y Privados</b>	<b>22.437</b>	<b>24.133</b>	<b>27.690</b>	<b>29.536</b>	<b>30.748</b>	<b>7.046</b>	<b>8.130</b>	<b>21.799</b>

Ene	Feb	Mar	Abr	May	Jun	Jul	Ago	Sep	Oct	Nov	Dic	Ene-Dic	^ Ago 2023 vs 2022	^ 2023 vs 2022 Acumulada
2023												2023		
2.455	2.164	2.317	2.181	2.250	2.238	2.542	<b>2.523</b>					18.670	26%	68%
15	15	15	13	16	14	22	<b>25</b>					133	70%	40%
<b>2.470</b>	<b>2.178</b>	<b>2.332</b>	<b>2.194</b>	<b>2.265</b>	<b>2.252</b>	<b>2.564</b>	<b>2.548</b>	0	0	0	0	<b>18.804</b>	<b>26%</b>	<b>68%</b>
6	4	6	6	5	5	5	<b>6</b>					43	12%	32%
1	1	1	1	1	1	1	<b>1</b>					7	-1%	59%
<b>6</b>	<b>5</b>	<b>6</b>	<b>7</b>	<b>6</b>	<b>6</b>	<b>6</b>	<b>7</b>	0	0	0	0	<b>50</b>	<b>10%</b>	<b>36%</b>
<b>2.477</b>	<b>2.183</b>	<b>2.339</b>	<b>2.200</b>	<b>2.271</b>	<b>2.258</b>	<b>2.570</b>	<b>2.555</b>	0	0	0	0	<b>18.853</b>	<b>26%</b>	<b>68%</b>

NOTA: los totales no necesariamente corresponden a la suma de los valores enteros (en miles)

# Composición de Pax [000]

## COMPOSICIÓN PAX [000] MES

■ Regulares ■ No regulares ■ Privados

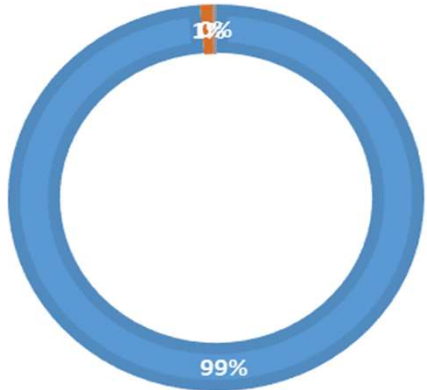

Mes: Agosto

	60%	40%
	Cabotaje	Internacional
99% Regulares	59%	39%
1% No regulares	1%	0%
0% Privados	0%	0%

## COMPOSICIÓN PAX [000] MES

■ Cabotaje ■ Internacional

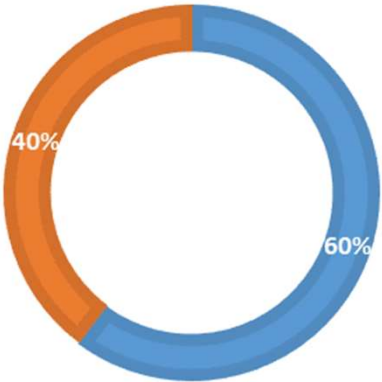

## COMPOSICIÓN PAX [000] ACUM

■ Regulares ■ No regulares ■ Privados

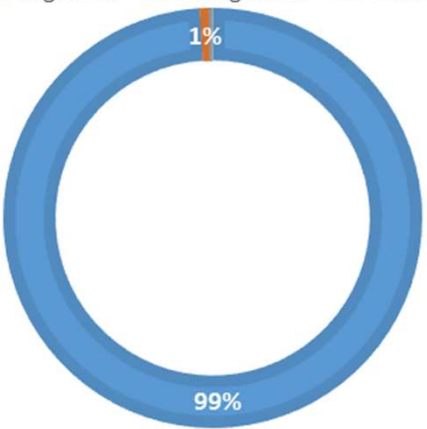

Acumulado

	60%	40%
	Cabotaje	Internacional
99% Regulares	59%	40%
1% No regulares	0%	0%
0% Privados	0%	0%

## COMPOSICIÓN PAX [000] ACUM

■ Cabotaje ■ Internacional

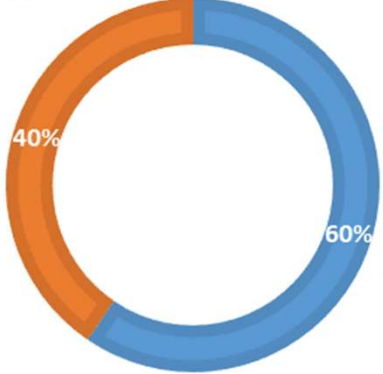

# Vuelos y Pasajeros por Mes

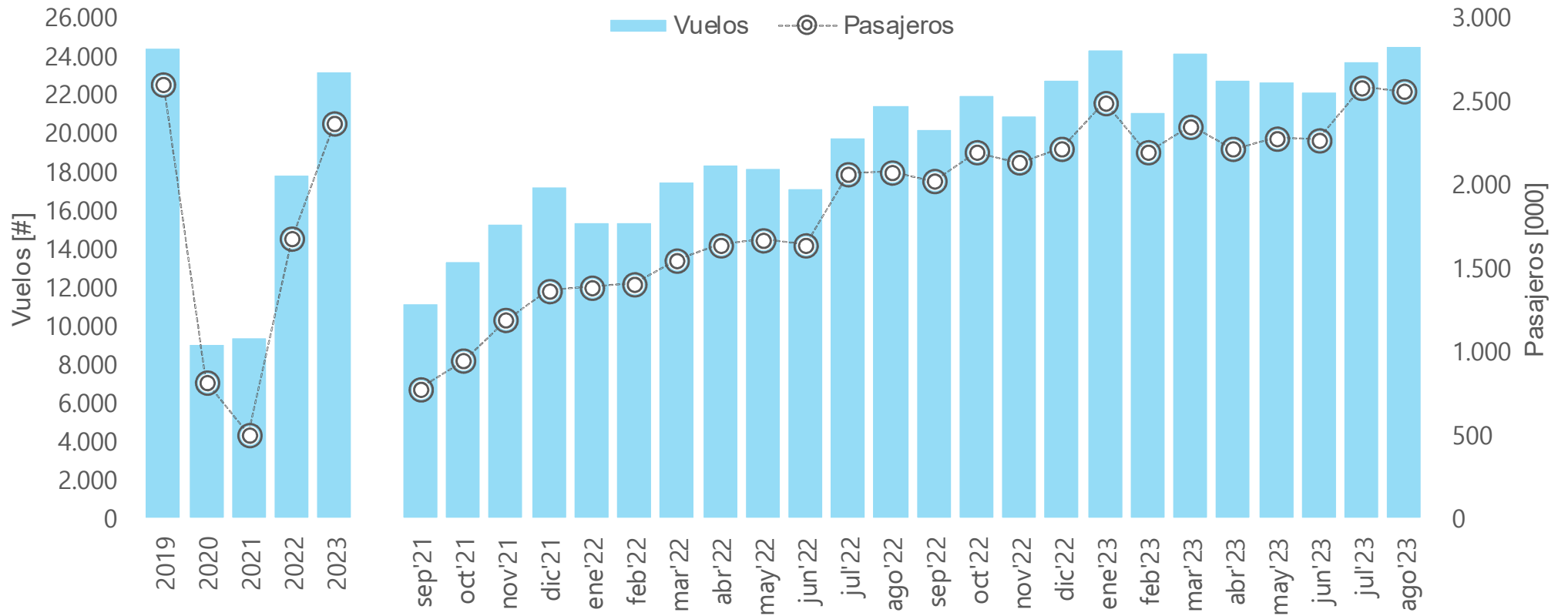

NOTA: 2015 – 2019 corresponde al promedio mensual acumulado

# Vuelos y Pasajeros por Día – Ago'23

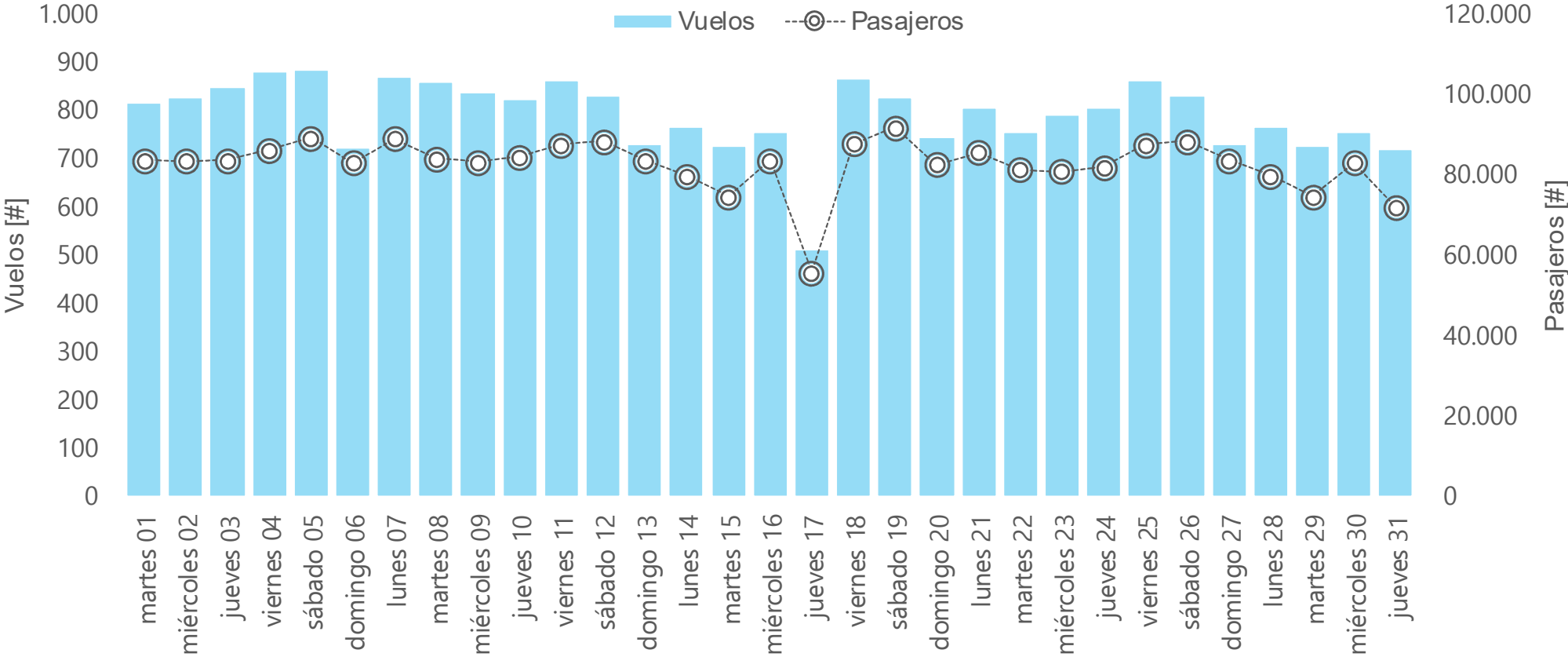

# Resumen por Aeropuerto – Ago'23

## Movimientos por Aeropuerto

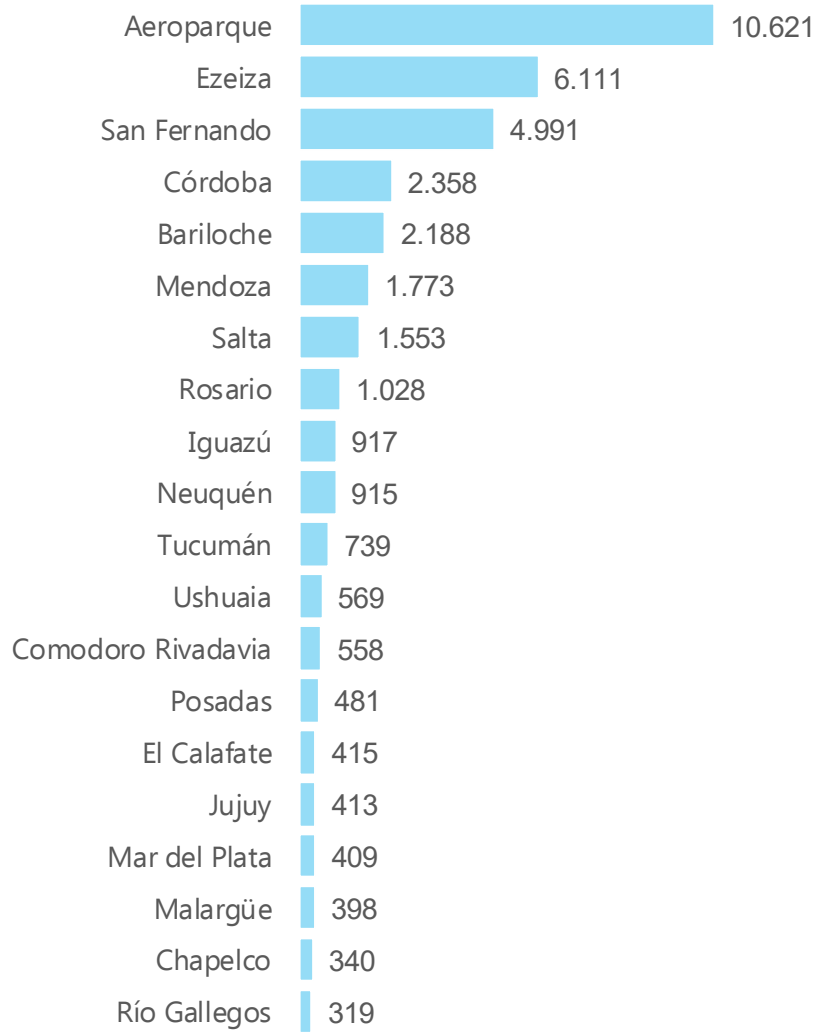

## Pasajeros por Aeropuerto [000]

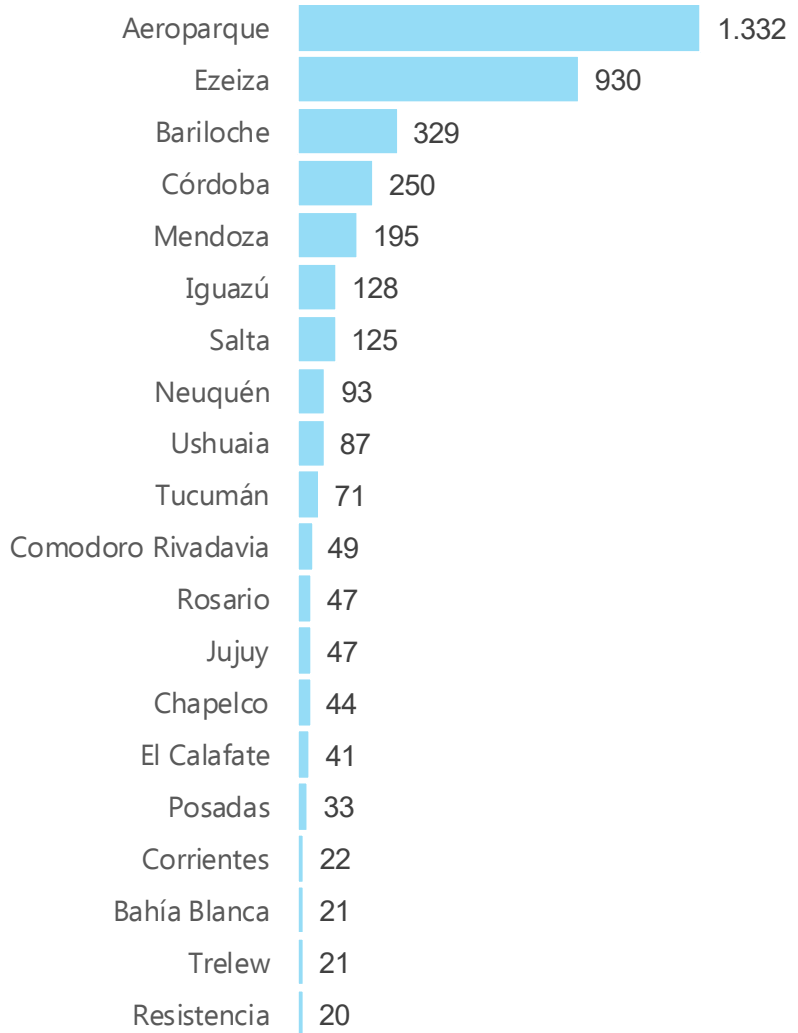

NOTA: se consideran los primeros 20 registros en ambos casos.

# Cargueros exclusivos y Pasajeros exclusivos Internacionales.

Evolución Cargueros Exclusivos

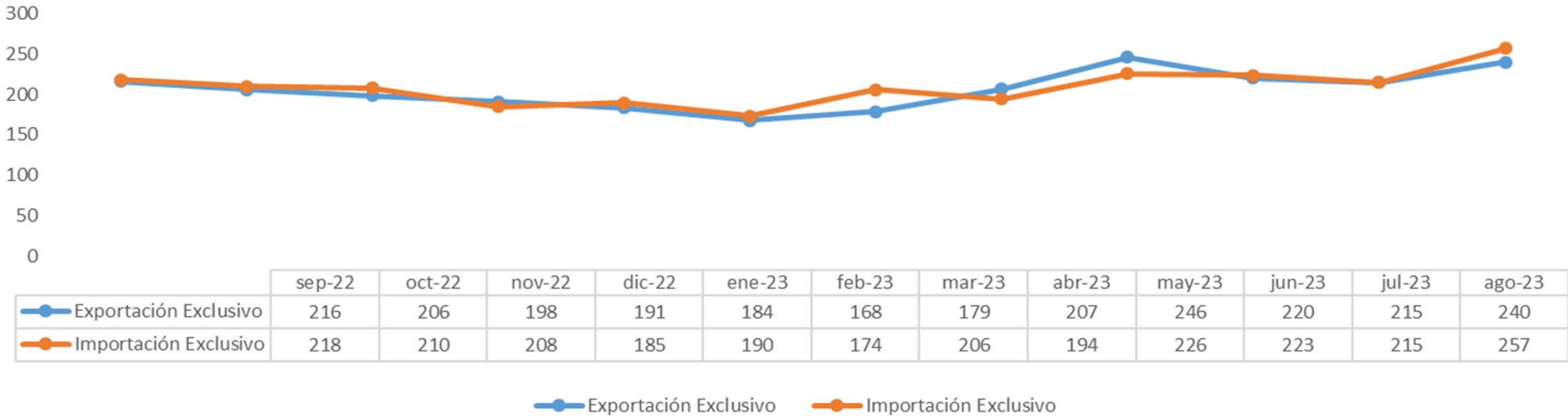

Evolution Pasajeros Exclusivos

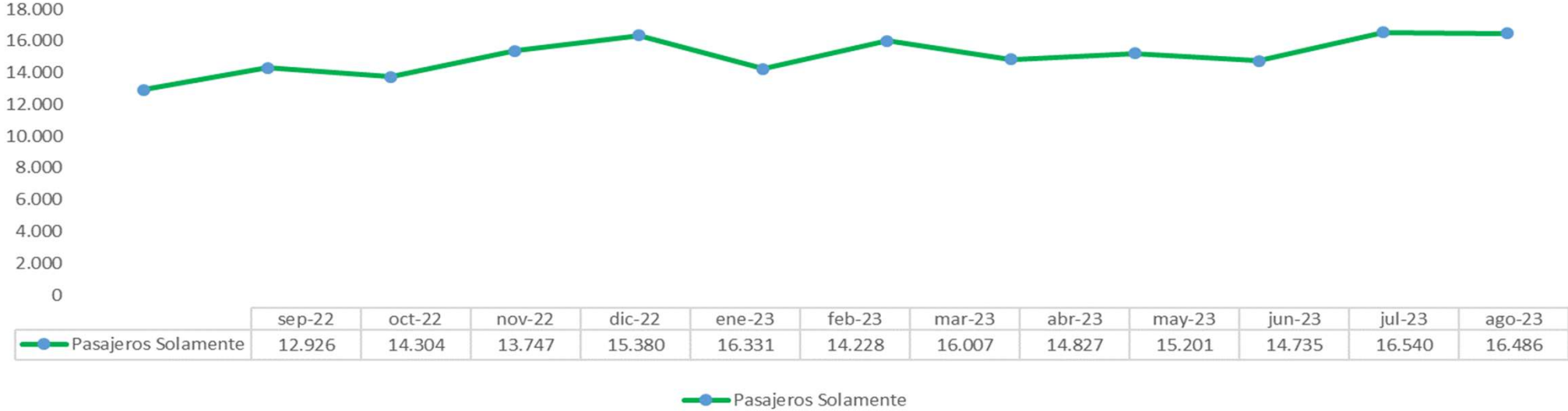



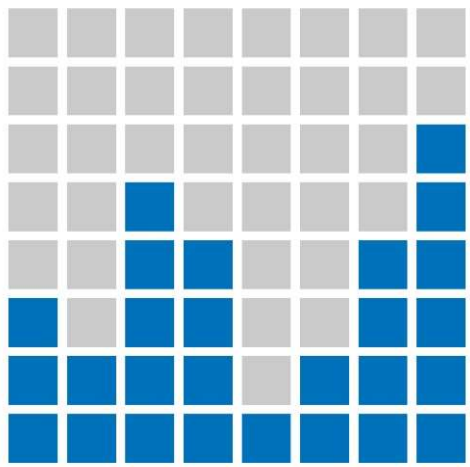

ESTADÍSTICAS | ANAC