



# MAYO 2024

## Informe Mensual





- La fuente de información consultada es el Sistema Integrado de Aviación Civil (SIAC). Los datos corresponden a la bajada del sistema del día 31/05/2024.
- Los datos corresponden al período desde el 1er día del mes a las 03hs UTC al primer día del mes siguiente a las 03hs. Como consecuencia de la forma de la carga de información en dicho sistema, se estima que los datos de los últimos 3 meses son de carácter provisorio.
- Para la Sección I “Aviación Comerciales” se toman los vuelos regulares y no regulares.
- Para la Sección II se incorporan “Vuelos Privados” tanto matriculas nacionales como extranjeras.
- Se excluyen en los análisis, los vuelos de instrucción, los oficiales y aquellos dedicados a trabajos aéreos (sanitarios, hidrantes, fumigadores, etc.)
- Los pasajeros informados por aeropuerto corresponden a los embarcados y desembarcados en cada vuelo.
- Los pasajeros en tránsito (aquellos que realizan una escala doméstica sin que ello implique cambio de aeronave) no se contarán en cada escala del vuelo sino el trayecto total del vuelo.



- En su forma más genérica, cuando hablamos de PAX hacemos referencia a 1 tarjeta de embarque emitida.
- El transporte aéreo regular es el que se realiza con sujeción a itinerario y horario prefijados, en contraposición con transporte aéreo no regular que es el que se realiza sin sujeción a itinerario y horario prefijados.
- Totales:
  - Aeropuerto: se contabilizan pasajeros embarcados y desembarcados por vuelo. En vuelos domésticos, cada pasajero estará contado tanto en origen como en destino.
  - Línea Aérea: se contabilizan pasajeros embarcados y desembarcados por cada etapa de vuelo. Los pasajeros en tránsito sólo se consideran al evaluar el factor de ocupación.
  - Ruta: se contabilizan los pasajeros desembarcados en destino.
- Se considera “Movimiento” al despegue o aterrizaje de un avión en un aeropuerto. Para los propósitos de tráfico del aeropuerto, una llegada y una salida se cuentan como dos movimientos.
- Se considera “Vuelo” a un trayecto origen-destino completo (un despegue y un aterrizaje).
- Un vuelo de cabotaje implica 2 movimientos; mientras que uno internacional 1 solo movimiento.



- Se consideran pasajeros (adultos, menores y exentos) embarcados y desembarcados en cada etapa del vuelo.
  - Pasajeros embarcados: pasajeros cuyo viaje aéreo comienza en el aeropuerto designado, incluyendo aquellos pasajeros que hayan llegado por vía aérea y que continuarán su viaje con una línea aérea diferente o con un número de vuelo diferente (transferencias).
  - Pasajeros desembarcados: pasajeros cuyo viaje aéreo termina en el aeropuerto designado, incluyendo aquellos que continuarán su viaje aéreo en un vuelo de conexión con una línea aérea diferente o con un número de vuelo diferente (transferencias).
  - En ningún caso se incluyen a los pasajeros en tránsito directo.
  
- Los destinos de vuelos internacionales se informan hasta el primer tramo y no necesariamente resulta el destino final de los pasajeros.
  
- Para el análisis de la cantidad de vuelos internacionales se deberán consultar la hoja “Vuelos [#] Internacionales por mes (Se excluyen los vuelos internacionales solo cargueros)” y la hoja “Vuelos Internacionales Cargueros por mes”, dada la relevancia adquirida por éstos últimos. Ambas hojas dentro de la Sección I.





- El aeropuerto de Puerto Madryn se encontraba cerrado desde el 15 de febrero por obras de rehabilitación integral de los pavimentos de la pista y de las calles de rodaje. Los vuelos afectados fueron redirigidos hacia el aeropuerto de Trelew. Retomó su operación a partir del 19 de mayo.
- Durante el mes de febrero 2024 comenzó a operar con vuelos no regulares la aerolínea carguera NORTHERN AIR CARGO.
- El aeropuerto de Termas de Río Hondo se encuentra cerrado desde el 13 de mayo por tareas de mantenimiento.
- Se aclara que el 9 de mayo de 2024, la actividad aerocomercial experimentó perturbaciones significativas debido a un paro general.
- Es importante destacar que los meses de marzo, abril y mayo suelen ser considerados como temporada baja. No obstante, en el año 2024, marzo no experimentó una disminución significativa en la actividad turística debido al fin de semana largo de Semana Santa, que coincidió con los feriados del 1 y 2 de abril, creando un fin de semana extendido. En contraste, tanto abril como mayo mantuvieron niveles de actividad turística más bajos, acordes con la temporada baja.



# Sección I

# *Aviación Comercial*

VUELOS REGULARES

---

VUELOS NO REGULARES

# Pax Cabotaje [000] por mes

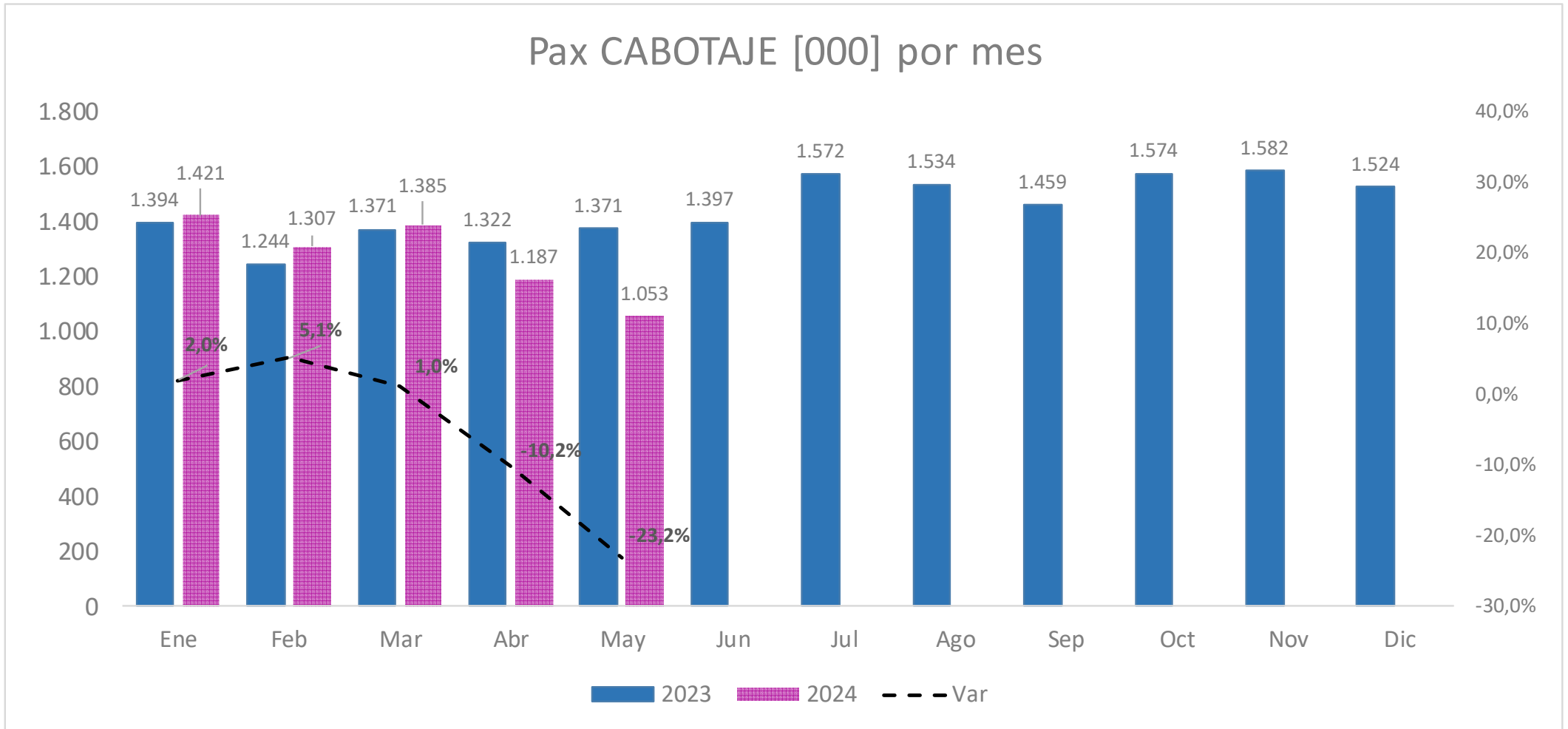

Pax CABOTAJE [000]	Ene	Feb	Mar	Abr	May	Jun	Jul	Ago	Sep	Oct	Nov	Dic	Total	Δ may'24 vs. may'23	Δ Acum'24 vs. Acum'23
<b>2023</b>	1.394	1.244	1.371	1.322	1.371	1.397	1.572	1.534	1.459	1.574	1.582	1.524	<b>17.344</b>		
<b>2024</b>	1.421	1.307	1.385	1.187	1.053								<b>6.354</b>	<b>-23,2%</b>	<b>-5,2%</b>
<b>Δ Mes</b>	<b>2,0%</b>	<b>5,1%</b>	<b>1,0%</b>	<b>-10,2%</b>	<b>-23,2%</b>										

# Pax Cabotaje 2024 vs 2023 diario

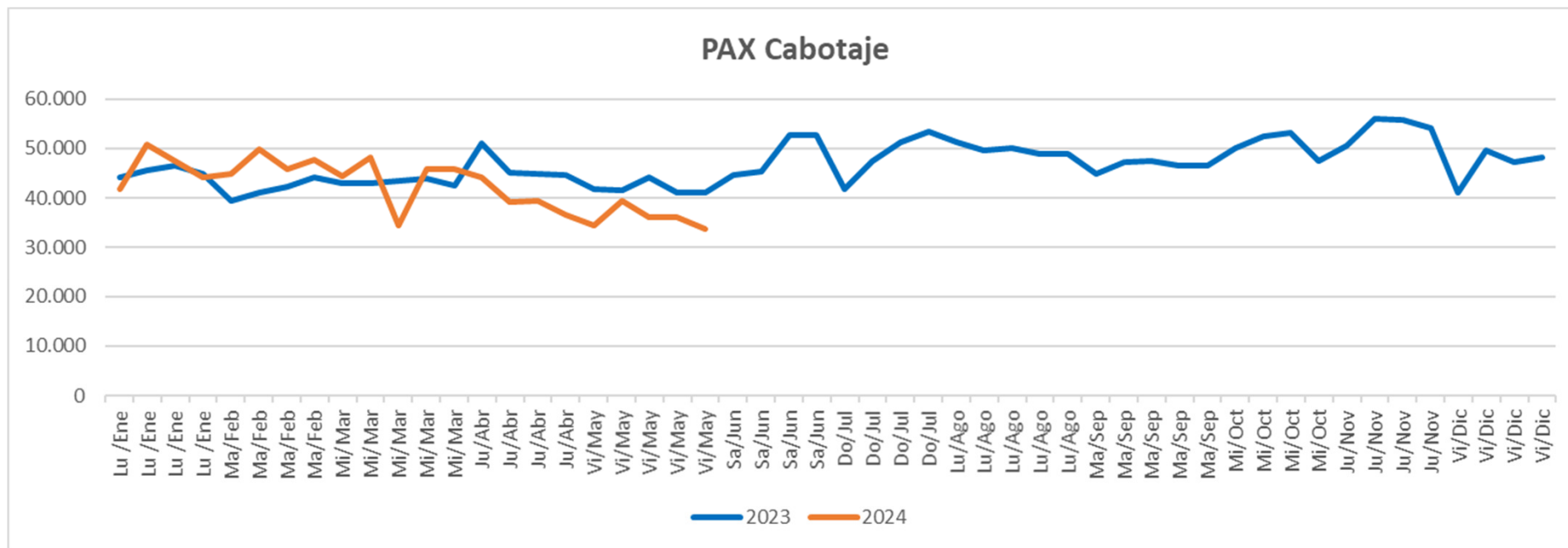

Mes	Ene	Ene	Ene	Ene	Feb	Feb	Feb	Feb	Mar	Mar	Mar	Mar	Mar	Abr	Abr	Abr	Abr
	Lu /Ene	Lu /Ene	Lu /Ene	Lu /Ene	Ma/Feb	Ma/Feb	Ma/Feb	Ma/Feb	Mi/Mar	Mi/Mar	Mi/Mar	Mi/Mar	Mi/Mar	Ju/Abr	Ju/Abr	Ju/Abr	Ju/Abr
2023	44.249	45.519	46.634	44.941	39.435	41.161	42.231	44.210	42.874	42.928	43.387	43.970	42.585	51.049	45.050	44.789	44.563
2024	41.780	50.701	47.420	44.202	44.782	49.899	45.694	47.817	44.355	48.209	34.343	45.716	45.716	44.212	39.140	39.485	36.548

Mes	May	May	May	May	May	Jun	Jun	Jun	Jun	Jul	Jul	Jul	Jul	Ago	Ago	Ago	Ago	Ago
	Vi/May	Vi/May	Vi/May	Vi/May	Vi/May	Sa/Jun	Sa/Jun	Sa/Jun	Sa/Jun	Do/Jul	Do/Jul	Do/Jul	Do/Jul	Lu/Ago	Lu/Ago	Lu/Ago	Lu/Ago	Lu/Ago
2023	41.771	41.654	44.127	41.151	41.151	44.642	45.232	52.570	52.570	41.788	47.581	51.352	53.374	51.268	49.650	49.977	48.996	48.996
2024	34.552	39.384	36.067	36.046	33.845													

Mes	Sep	Sep	Sep	Sep	Sep	Oct	Oct	Oct	Oct	Nov	Nov	Nov	Nov	Dic	Dic	Dic	Dic
	Ma/Sep	Ma/Sep	Ma/Sep	Ma/Sep	Ma/Sep	Mi/Oct	Mi/Oct	Mi/Oct	Mi/Oct	Ju/Nov	Ju/Nov	Ju/Nov	Ju/Nov	Vi/Dic	Vi/Dic	Vi/Dic	Vi/Dic
2023	44.944	47.236	47.453	46.571	46.571	49.970	52.345	53.080	47.438	50.491	56.096	55.773	54.051	41.018	49.676	47.275	48.219
2024																	



# Factor de Ocupación Cabotaje Regulares por Aerolínea

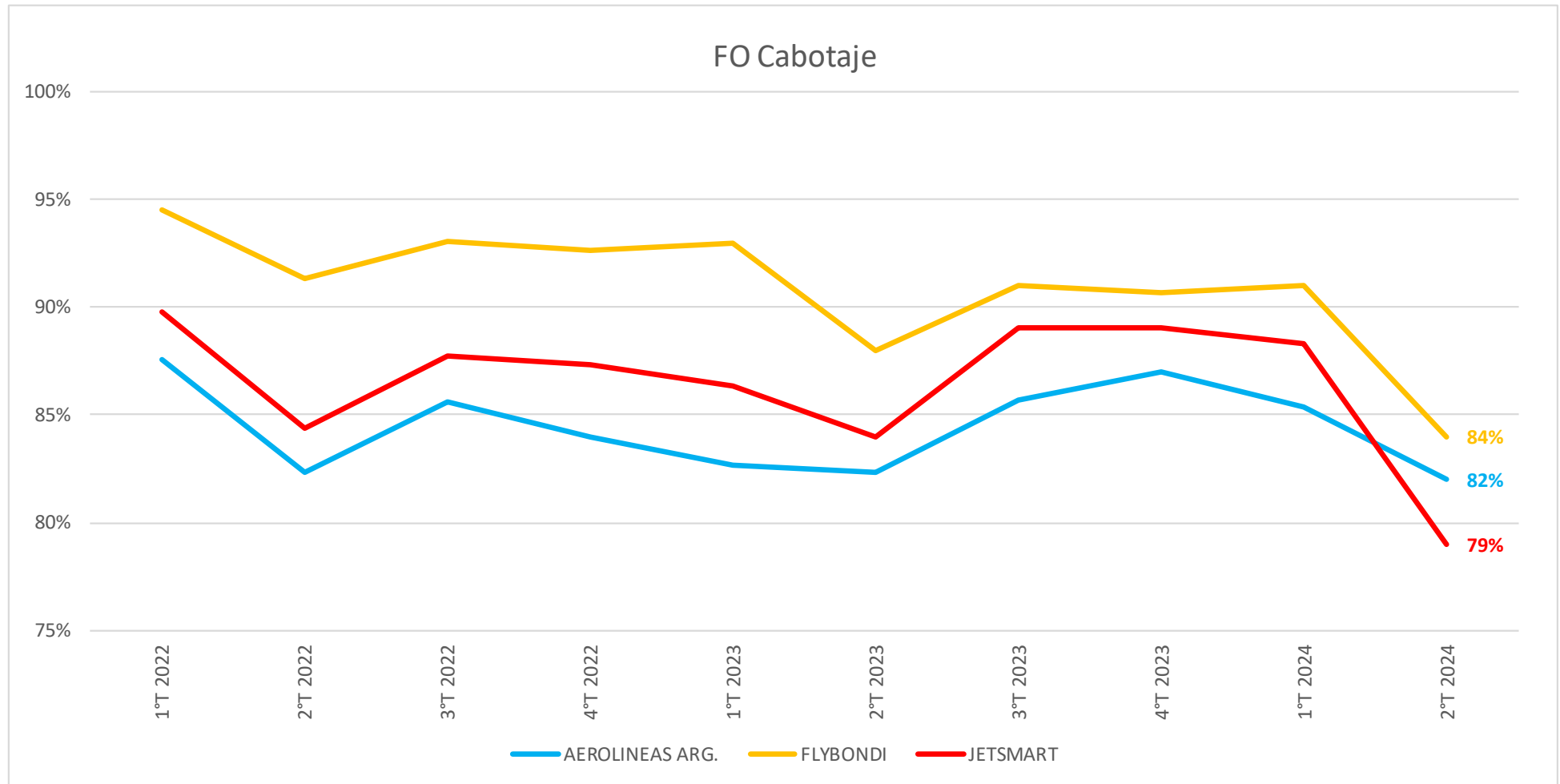

# Pasajeros Cabotaje por Aeropuerto



Pax CABOTAJE [000]	Ene-May 2023	Ene-May 2024	2023 Jun	2023 Jul	2023 Ago	2023 Sep	2023 Oct	2023 Nov	2023 Dic	2024 Ene	2024 Feb	2024 Mar	2024 Abr	2024 May	Δ May'24 vs. May'23	Δ 2024 vs. 2023
<b>TOTAL</b>	13.381	12.702	2.789	3.132	3.058	2.909	3.142	3.155	3.029	2.838	2.613	2.769	2.375	2.106	-23%	-5%
01 - Aeroparque	4.839	4.478	1.044	1.090	1.037	1.010	1.109	1.075	1.015	975	896	988	849	771	-26%	-7%
02 - Ezeiza	1.163	1.163	221	303	330	286	275	304	308	261	252	238	219	193	-8%	0%
03 - Córdoba	908	923	208	229	216	212	215	223	219	202	180	194	183	162	-23%	2%
04 - Bariloche	844	822	167	281	318	251	220	191	205	223	193	179	120	108	-21%	-3%
05 - Mendoza	729	671	167	168	154	159	179	184	163	138	129	147	133	125	-25%	-8%
06 - Iguazú	619	564	135	128	126	124	152	141	126	111	108	123	120	102	-25%	-9%
07 - Ushuaia	483	497	64	94	87	89	100	128	140	141	125	115	69	48	-18%	3%
08 - Salta	559	496	136	132	124	127	132	130	109	99	93	104	105	96	-25%	-11%
09 - El Calafate	401	439	38	42	41	53	96	109	115	117	105	110	70	37	-14%	10%
10 - Neuquén	445	413	103	100	94	93	95	103	90	77	71	89	89	88	-15%	-7%
11 - Tucumán	354	295	75	78	73	67	78	78	68	57	55	66	61	57	-25%	-17%
12 - Jujuy	245	227	48	47	47	45	55	52	49	47	46	51	43	41	-21%	-7%
13 - Comod. Rivadavia	212	211	49	56	49	45	51	53	51	43	39	46	41	41	-20%	0%
14 - Mar del Plata	141	155	19	20	19	21	27	28	29	47	42	31	21	15	-20%	10%
15 - Posadas	168	135	39	35	33	31	37	33	32	26	27	27	28	27	-26%	-20%
16 - Trelew	101	124	20	23	21	29	40	35	30	21	28	33	24	18	-4%	23%
17 - Rosario	129	113	25	36	35	30	30	28	31	26	25	26	19	18	-25%	-12%
18 - Chapelco	80	111	12	39	43	27	17	19	26	28	25	24	21	13	5%	40%
19 - Bahía Blanca	100	94	24	23	21	22	20	23	20	17	17	22	20	18	-23%	-6%
20 - Santiago del Estero	92	89	23	22	19	20	21	18	21	18	17	18	16	20	0%	-4%
21 - Resistencia	45	81	24	24	20	18	20	21	18	18	17	19	15	13		81%
22 - Río Gallegos	92	78	20	19	20	18	20	21	20	20	17	15	14	12	-37%	-15%
23 - Corrientes	152	76	24	20	21	20	23	25	23	12	14	15	17	18	-55%	-50%
24 - San Juan	79	74	20	22	20	20	20	22	18	15	14	17	15	14	-30%	-6%
25 - Río Grande	57	63	13	15	13	11	14	15	16	18	14	13	10	8	-30%	10%
26 - Formosa	40	45	8	11	9	9	9	10	12	10	10	11	8	6	-28%	13%
27 - Esquel	34	35	6	9	7	7	12	8	8	9	8	8	6	4	-13%	4%
28 - Puerto Madryn	69	32	12	16	17	18	24	22	18	20	9			4	-65%	-53%
29 - La Rioja	28	29	8	8	7	7	7	7	7	6	6	6	6	5	-30%	2%
30 - Santa Fe	29	29	7	9	8	8	9	9	8	6	6	6	7	4	-53%	1%
31 - Catamarca	27	29	7	7	6	7	7	8	6	6	5	6	7	5	-20%	7%
32 - San Luis	25	26	5	7	5	5	8	8	8	6	6	6	5	4	-36%	6%
33 - San Rafael	13	20	4	4	4	5	4	4	4	5	5	5	3	2	-54%	52%
34 - Santa Rosa	21	18	4	4	4	4	5	4	4	3	3	4	3	3	-23%	-17%
35 - Paraná	18	15	5	5	4	5	5	5	5	4	4	4	2	2	-61%	-12%
36 - Viedma	16	13	2	3	2	2	3	4	4	3	3	2	3	2	-32%	-19%
37 - Río Cuarto	12	9	2	2	2	3	3	2	2	2	2	2	1	1	-61%	-26%
38 - Termas Río Hondo	8	4	1				1	2	1	1	0	1	1	1	-47%	-53%
39 - San Fernando	4	3	0	0	1	0	1	1	1	1	0	1	1	1	9%	-17%
Otros	0	0	0	0	0	0	0	0	1	0	0	0	0	0		

NOTA: En la columna variación mensual, sólo se informan las variaciones inferiores a 400%



# Ranking aumento pasajeros [000] por Aeropuerto Cabotaje del mes



Top 10 Crecimiento Pax [000]	Pasajeros		Variación	
	2024	2023	Pax[#]	Pax[%]
San Fernando	0,54	0,49	0,05	9%
Chapelco	13	12	0,58	5%

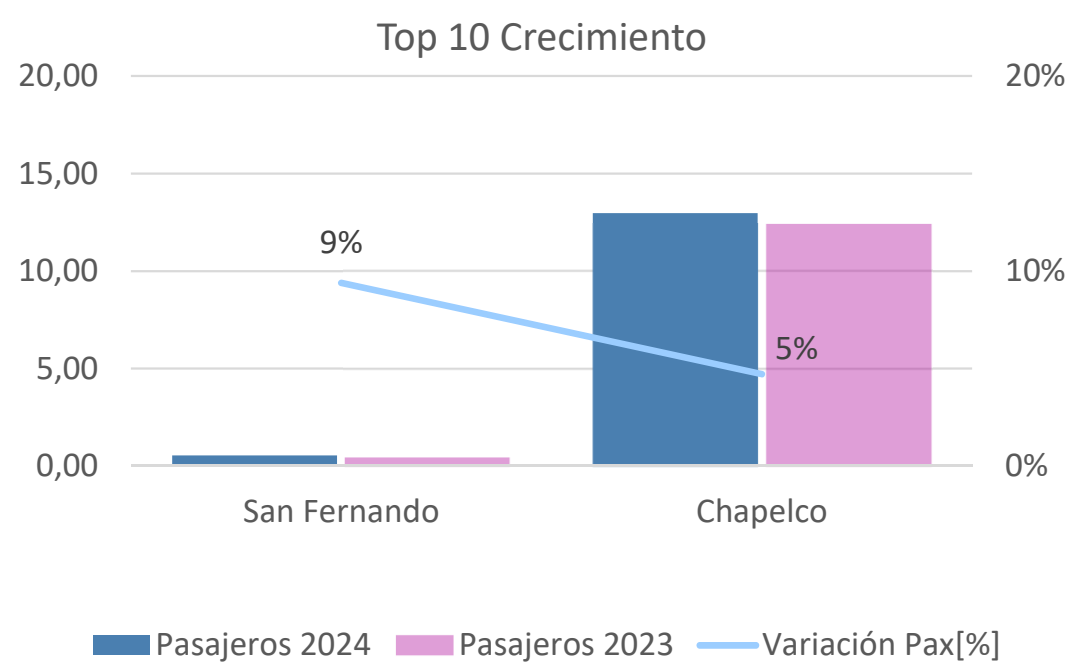

NOTA: Sólo se informan las variaciones inferiores a 400%  
 El Aeropuerto de Resistencia incrementó la cantidad de pasajeros, respecto a mayo 2023, en un porcentaje superior a los 400%, dado que el mismo permaneció cerrado desde el 15/03/2023 al 30/05/2023.

# Ranking disminución pasajeros [000] por Aeropuerto Cabotaje del mes



Top 10 Decrecimiento	Pasajeros		Variación	
	Pax [000]	2024	2023	Pax[#]
Pto. Madryn	4	10	-6,71	-65%
Río Cuarto	1	3	-1,80	-61%
Paraná	2	6	-3,44	-61%
Corrientes	18	40	-22,27	-55%
San Rafael	2	4	-2,24	-54%
Santa Fe	4	9	-4,67	-53%
Río Hondo	1	2	-0,82	-47%
Río Gallegos	12	20	-7,17	-37%
San Luis	4	6	-1,97	-36%
Viedma	2	3	-1,07	-32%

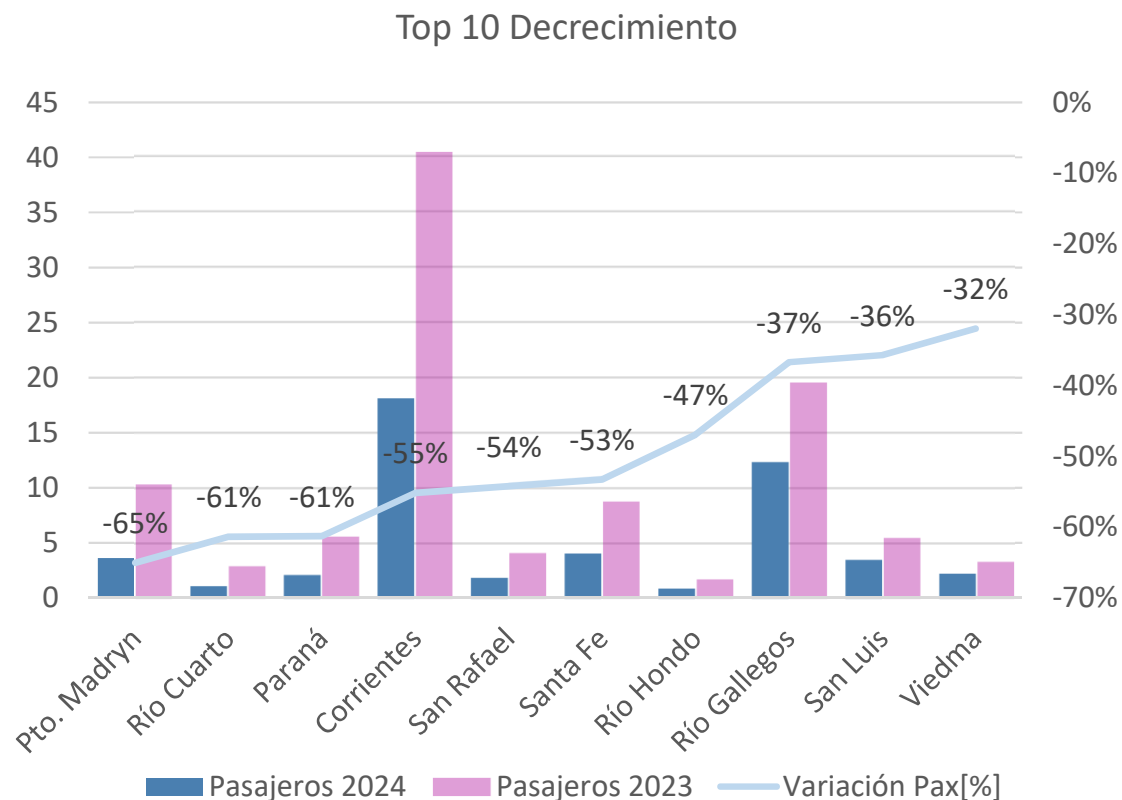

NOTA: Aeropuerto de Puerto Madryn se encontraba cerrado desde el 15/02/2024. Reabriendo su operación a partir del 19/05/2024.  
Aeropuerto de Termas de Río Hondo se encuentra cerrado desde el 13/05/2024.



# Ranking 10 aeropuertos mas visitados del mes. Cabotaje



Sigla	Ciudad	Nombre	Pasajeros	% del total
AER	Buenos Aires	Aeroparque Jorge Newbery	775.489	36,6%
EZE	Ezeiza	Aeropuerto Internacional Ministro Pistarini	194.404	9,2%
CBA	Córdoba	Aeropuerto Internacional Ingeniero Ambrosio Taravella	162.906	7,7%
DOZ	Mendoza	Aeropuerto Internacional El Plumerillo	125.667	5,9%
BAR	Bariloche	Aeropuerto Internacional Teniente Luis Candelaria	108.243	5,1%
IGU	Puerto Iguazú	Aeropuerto Internacional de Puerto Iguazú	102.754	4,8%
SAL	Salta	Aeropuerto Internacional Martín Miguel de Güemes	96.602	4,6%
NEU	Neuquén	Aeropuerto Internacional Presidente Perón	88.578	4,2%
TUC	San Miguel de Tucumán	Aeropuerto Internacional Teniente Benjamín Matienzo	57.095	2,7%
USU	Ushuaia	Aeropuerto Internacional Malvinas Argentinas	47.835	2,3%

# Variación diaria May 24 vs May 23 Pasajeros Cabotaje



La variación porcentual informada para cada día es la acumulada dentro del mes .

### Cabotaje

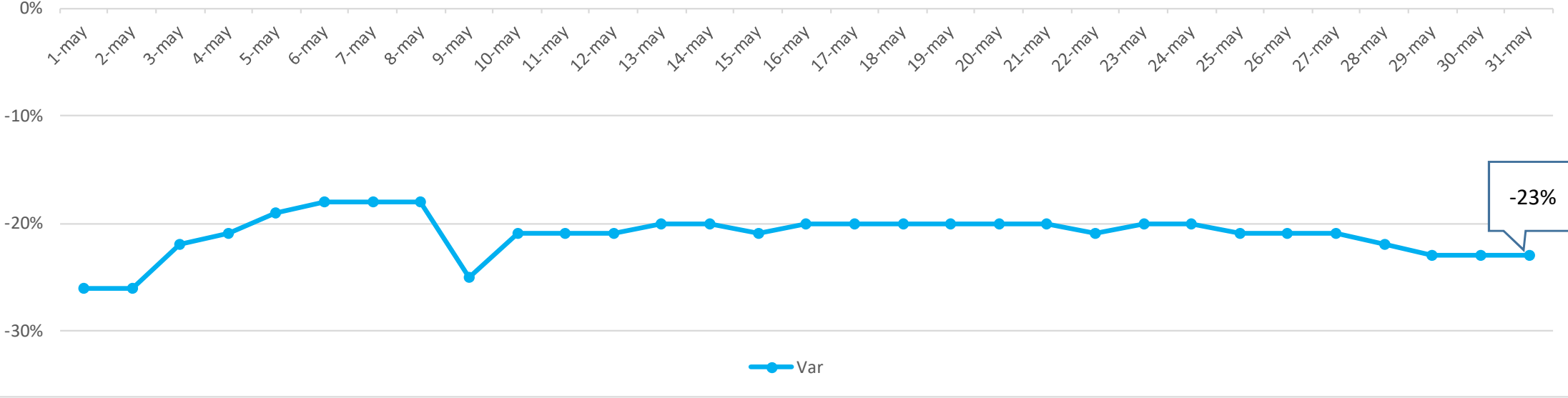

# Pax Cabotaje por Aerolínea del mes



Cabotaje	Pax				2024 vs. 2023		
	2023		2024		Pax [#]	Pax [%]	MS [p.p.]
Aerolíneas Argentinas	872.808	64%	650.636	62%	-222.172	69,90%	-2%
Flybondi	279.498	20%	278.709	26%	-789	0,25%	6%
JetSMART	209.872	15%	120.311	11%	-89.561	28,18%	-4%
Andes	0	0,0%	431	0,0%	431	-0,14%	0%
American Jet	1.722	0,1%	977	0,1%	-745	0,23%	0%
Otros	7.127	0,5%	2.121	0,2%	-5.006	1,57%	-0,3%
Total	1.371.027		1.053.185		- 317.842		

# Factor de Ocupación por Aerolínea del mes



	Load Factor		Variación LF [pp]	Internacional	Load Factor		Variación LF [pp]
	2023	2024			2023	2024	
<b>Cabotaje</b>							
Aerolíneas Argentinas	80%	82%	2	Aerolíneas Argentinas	85%	84%	-1
Flybondi	87%	84%	-3	LATAM	80%	81%	1
JetSMART	82%	78%	-4	GOL	70%	79%	9
American Jet	37%	39%	2	JetSMART Group	72%	68%	-4
<b>TOTAL</b>	<b>81%</b>	<b>82%</b>	<b>1</b>	American Airlines	95%	91%	-4
				Flybondi	80%	70%	-10
				Iberia	89%	92%	3
				Copa	92%	94%	2
				Sky Airline	79%	77%	-2
				Air Europa	75%	92%	17
				Avianca	92%	92%	0
				United	92%	89%	-3
				Boliviana	82%	83%	1
				Lufthansa	85%	81%	-4
				<b>TOTAL</b>	<b>82%</b>	<b>80%</b>	<b>-2</b>



# Pax Cabotaje [000] por Aerolínea – Ene'22 a May'24

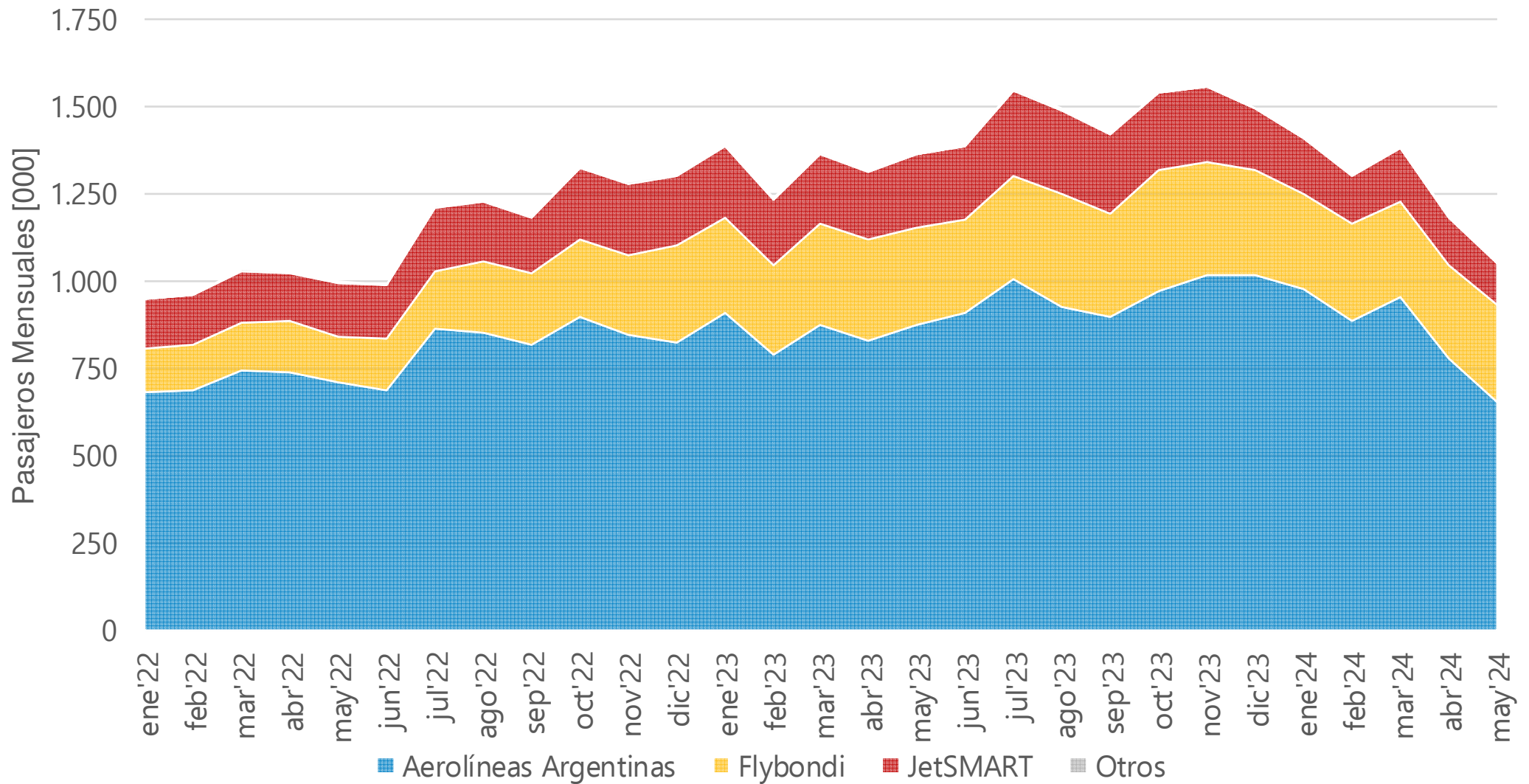

# Pasajeros Cabotaje [000] por mes, Aeropuerto destacado del Interior y Aerolínea- Ene'22 a May'24

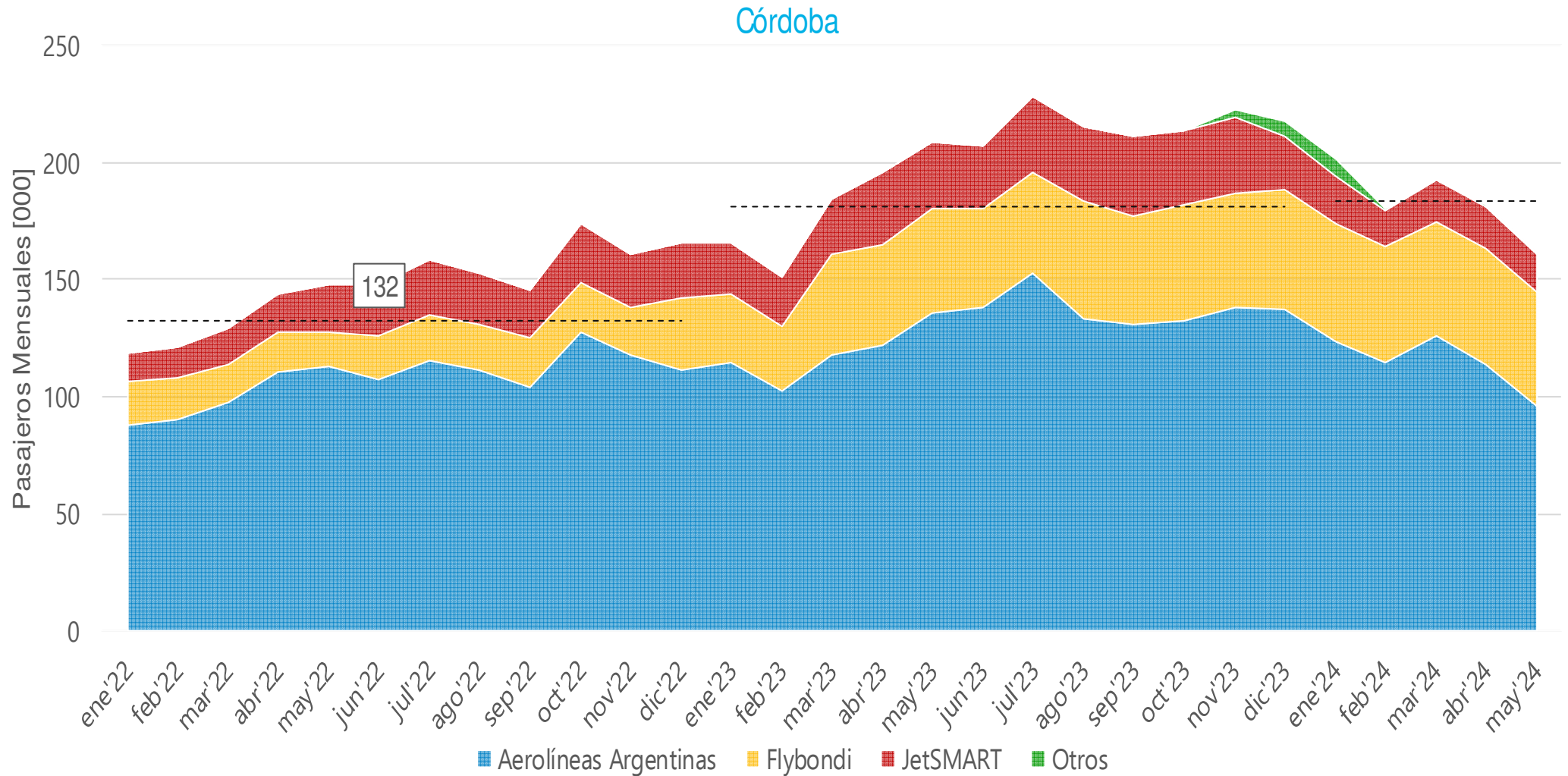

132

NOTAS:  
 Las líneas punteadas corresponden a los promedios mensuales para el período Enero – Diciembre de cada año

# Pasajeros Cabotaje [000] por mes, Aeropuerto destacado del Interior y Aerolínea – Ene'22 a May'24

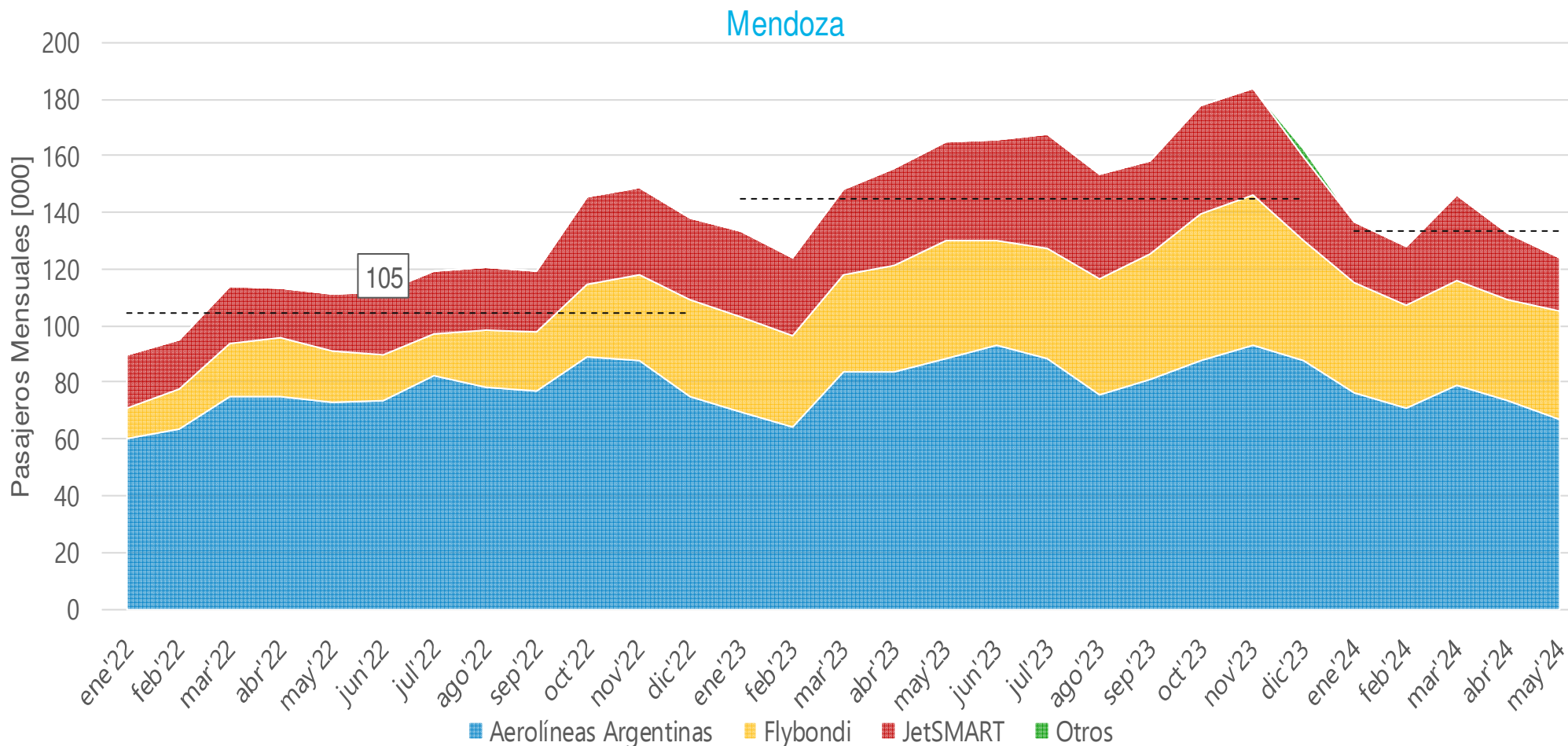

NOTAS:  
 Las líneas punteadas corresponden a los promedios mensuales para el período Enero – Diciembre de cada año

# Pasajeros Cabotaje [000] por mes, Aeropuerto destacado del Interior y Aerolínea- Ene'22 a May'24



Bariloche

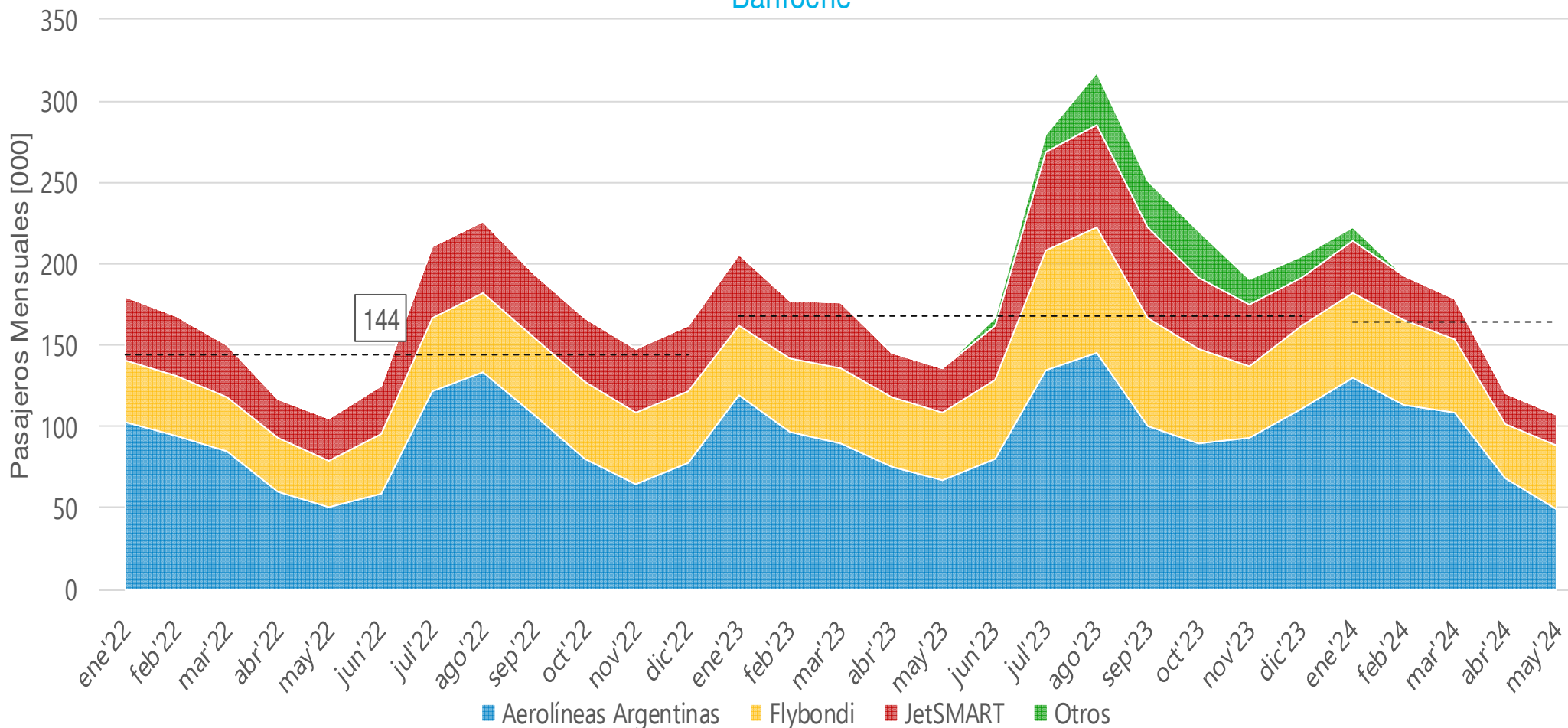

NOTAS:

- Las líneas punteadas corresponden a los promedios mensuales para el período Enero – Diciembre de cada año

# Pax Internacional [000] por mes

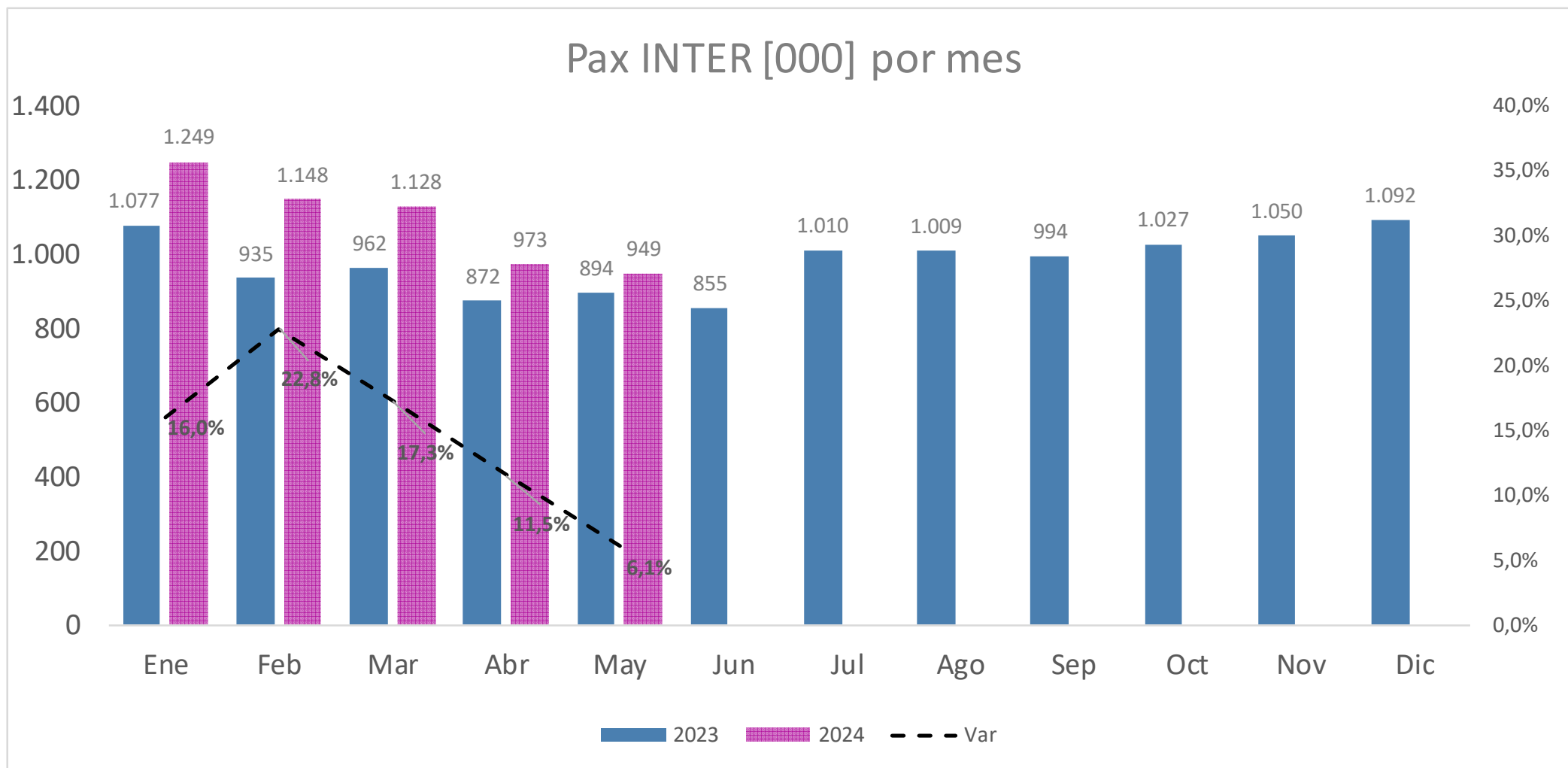

Pax INTER [000]	Ene	Feb	Mar	Abr	May	Jun	Jul	Ago	Sep	Oct	Nov	Dic	Total	Δ may'24 vs. may'23	Δ Acum'24 vs. Acum'23
2023	1.077	935	962	872	894	855	1.010	1.009	994	1.027	1.050	1.092	11.776		
2024	1.249	1.148	1.128	973	949								5.446	6,1%	14,9%
Δ Mes	16,0%	22,8%	17,3%	11,5%	6,1%										

# Pax Internacional 2024 vs 2023 diario

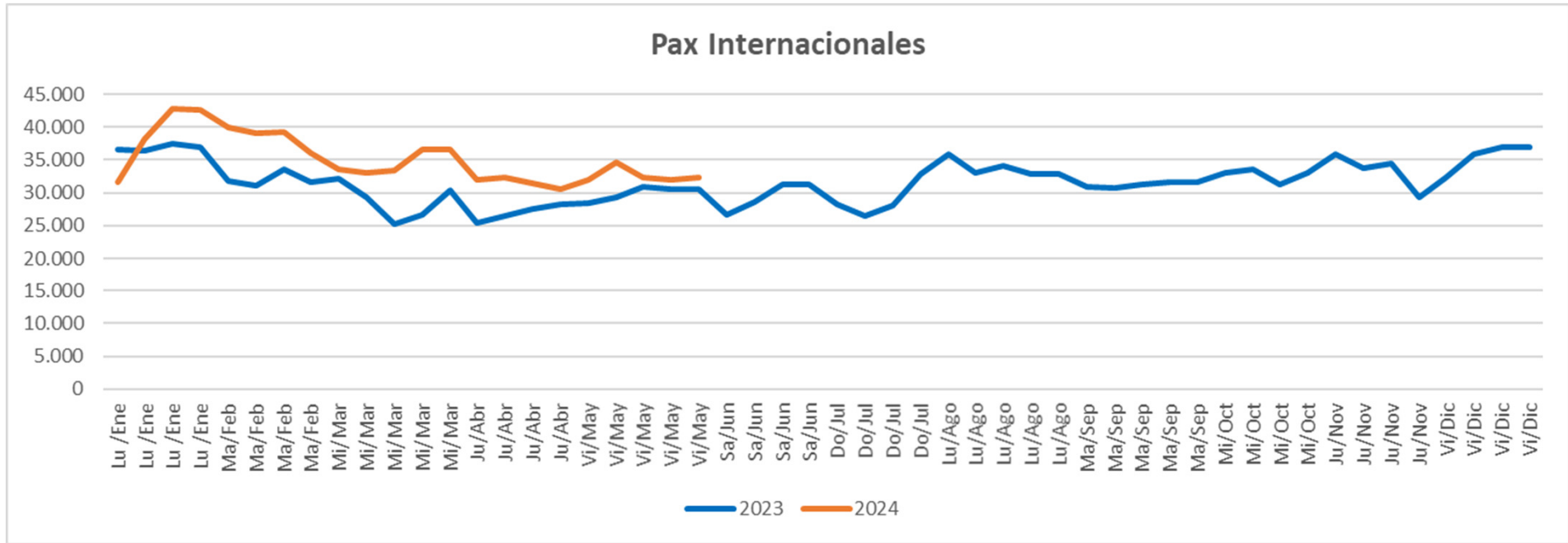

Mes	Ene	Ene	Ene	Ene	Feb	Feb	Feb	Feb	Mar	Mar	Mar	Mar	Mar	Abr	Abr	Abr	Abr
	Lu /Ene	Lu /Ene	Lu /Ene	Lu /Ene	Ma/ Feb	Ma/ Feb	Ma/ Feb	Ma/ Feb	Mi/ Mar	Mi/ Mar	Mi/ Mar	Mi/ Mar	Mi/ Mar	Ju/ Abr	Ju/ Abr	Ju/ Abr	Ju/ Abr
2023	36.630	36.427	37.444	36.982	31.787	31.173	33.620	31.610	32.227	29.299	25.256	26.725	30.302	25.447	26.556	27.515	28.164
2024	31.564	38.228	42.837	42.680	39.982	39.004	39.285	36.081	33.650	33.004	33.477	36.550	36.550	31.974	32.286	31.381	30.630

  

Mes	May	May	May	May	May	Jun	Jun	Jun	Jun	Jul	Jul	Jul	Jul	Ago	Ago	Ago	Ago
	Vi/ May	Vi/ May	Vi/ May	Vi/ May	Vi/ May	Sa/ Jun	Sa/ Jun	Sa/ Jun	Sa/ Jun	Do/ Jul	Do/ Jul	Do/ Jul	Do/ Jul	Lu/ Ago	Lu/ Ago	Lu/ Ago	Lu/ Ago
2023	28.462	29.289	30.993	30.547	30.547	26.623	28.557	31.215	31.215	28.286	26.454	28.133	32.785	35.857	33.063	34.167	32.859
2024	31.918	34.638	32.249	31.929	32.365												

Mes	Sep	Sep	Sep	Sep	Sep	Oct	Oct	Oct	Oct	Nov	Nov	Nov	Nov	Dic	Dic	Dic	Dic
	Ma/ Sep	Ma/ Sep	Ma/ Sep	Ma/ Sep	Ma/ Sep	Mi/ Oct	Mi/ Oct	Mi/ Oct	Mi/ Oct	Ju/ Nov	Ju/ Nov	Ju/ Nov	Ju/ Nov	Vi/ Dic	Vi/ Dic	Vi/ Dic	Vi/ Dic
2023	30.925	30.815	31.282	31.600	31.600	33.095	33.569	31.308	33.000	35.921	33.678	34.527	29.343	32.375	35.896	36.890	36.958
2024																	

# Factor de Ocupación Internacional Regulares por Aerolínea



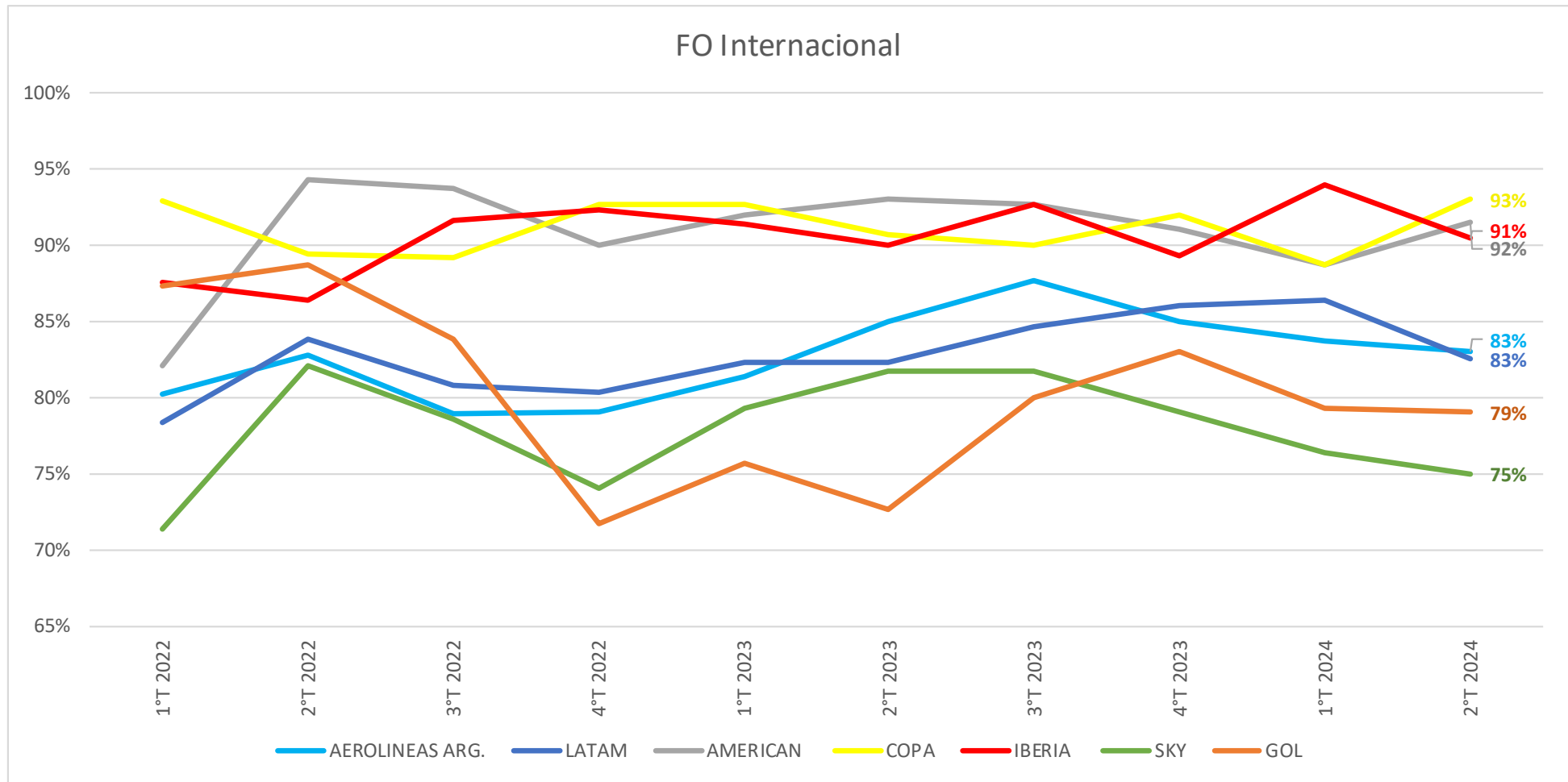

# Pax Internacionales [000] por Aeropuerto



Pax INTERNACIONALES [000]	Ene-May 2023	Ene-May 2024	2023 Jun	2023 Jul	2023 Ago	2023 Sep	2023 Oct	2023 Nov	2023 Dic	2024 Ene	2024 Feb	2024 Mar	2024 Abr	2024 May	Δ May'24 vs. May'23	Δ 2024 vs. 2023
Subtotal AMBA	4.221	4.828	759	879	900	884	917	943	968	1.109	1.016	1.003	865	835	5%	14%
Peso Relativo [%]	90%	89%	89%	87%	90%	90%	90%	90%	89%	90%	89%	89%	89%	88%	-1 pp	-1 pp
Ezeiza	2.909	3.393	503	573	601	597	623	642	671	783	727	717	595	571	6%	17%
Aeroparque	1.312	1.434	256	306	299	288	294	301	297	326	289	286	270	264	4%	9%
Subtotal INTERIOR	494	597	92	126	103	102	103	99	119	129	122	125	108	114	21%	21%
Peso Relativo [%]	10%	11%	11%	13%	10%	10%	10%	10%	11%	10%	11%	11%	11%	12%	1 pp	1 pp
Córdoba	211	257	38	44	38	41	44	41	43	56	53	54	46	48	12%	22%
Mendoza	190	227	41	52	44	45	45	43	42	47	44	45	44	49	26%	19%
Rosario	71	71	10	12	11	11	12	12	11	14	15	16	12	13	9%	1%
Salta	5	22	1	1	1	1	1	1	4	4	4	5	4	4		303%
Bariloche	12	14	1	17	9	4	0	1	16	5	4	4	1	0	-71%	21%
Ushuaia	2	3					0	1	2	2	1	0	0			17%
San Fernando	3	2	0	0	0	0	0	0	1	1	0	0	0	0	-16%	-35%
Iguazú	0	0	0	0	0	0	0	0	0	0	0	0	0		-100%	396%
Río Gallegos	0	0	0	0	0			0		0		0	0		-45%	
Otros	0	0	0	0	0	0	0	0	0	0	0	0	0	0		

NOTAS: En la columna variación mensual, sólo se informan las variaciones inferiores a 400%

# Ranking 10 aeropuertos mas visitados del mes Internacional



Sigla	Ciudad	Nombre	Pasajeros	% del total
EZE	Ezeiza	Aeropuerto Internacional Ministro Pistarini	580.674	60,3%
AER	Buenos Aires	Aeroparque Jorge Newbery	265.651	27,6%
DOZ	Mendoza	Aeropuerto Internacional El Plumerillo	49.278	5,1%
CBA	Córdoba	Aeropuerto Internacional Ingeniero Ambrosio Taravella	48.598	5,0%
ROS	Rosario	Aeropuerto Internacional Rosario Islas Malvinas	13.253	1,4%
SAL	Salta	Aeropuerto Internacional Martín Miguel de Güemes	5.368	0,6%
CAT	San Fdo del Valle de Catamarca	Aeropuerto Coronel Felipe Varela	49	0,0%
NEU	Neuquén	Aeropuerto Internacional Presidente Perón	12	0,0%
GAL	Río Gallegos	Aeropuerto Internacional Piloto Civil Norberto Fernández	11	0,0%
CHP	San Martín de los Andes	Aeropuerto Aviador Carlos Campos	9	0,0%

# Variación diaria May 24 vs May 23 Pasajeros Internacional



La variación porcentual informada para cada día es la acumulada dentro del mes.

# Pax Internacional por Aerolínea del mes



Internacional	Pax				2024 vs. 2023		
	2023		2024		Pax [#]	Pax [%]	MS [p.p.]
Aerolíneas Argentinas	221.468	24,77%	204.545	21,56%	-16.923	-30,94%	-3,21
LATAM	139.542	15,61%	155.786	16,42%	16.244	29,70%	0,81
GOL	44.870	5,02%	68.867	7,26%	23.997	43,87%	2,24
JetSMART Group	30.001	3,36%	48.697	5,13%	18.696	34,18%	1,78
American Airlines	36.183	4,05%	29.373	3,10%	-6.810	-12,45%	-0,95
Flybondi	28.708	3,21%	26.018	2,74%	-2.690	-4,92%	-0,47
Iberia	48.405	5,41%	59.219	6,24%	10.814	19,77%	0,83
Copa	56.757	6,35%	61.070	6,44%	4.313	7,89%	0,09
Sky Airline	33.237	3,72%	39.246	4,14%	6.009	10,99%	0,42
Air Europa	29.500	3,30%	27.051	2,85%	-2.449	-4,48%	-0,45
Avianca	27.259	3,05%	23.956	2,52%	-3.303	-6,04%	-0,52
United	15.009	1,68%	14.320	1,51%	-689	-1,26%	-0,17
Boliviana	13.509	1,51%	14.427	1,52%	918	1,68%	0,01
Lufthansa	18.656	2,09%	17.856	1,88%	-800	-1,46%	-0,20
Otros	151.091	16,90%	158.459	16,70%	7.368	13,47%	-0,20
<b>TOTAL</b>	<b>894.195</b>		<b>948.890</b>		<b>54.695</b>		

# Pasajeros por Destino Internacional del mes



		Pasajeros / LF		Variación	
Brasil		2023	2024		
Brasil	Aerolíneas Argentinas	77.671	66.444	-11.227	-42,90%
		84%	82%	-2	
	GOL	44.711	65.567	20.856	79,70%
		70%	80%	10	
	LATAM	44.592	45.860	1.268	4,85%
		82%	85%	3	
	Flybondi	28.705	26.018	-2.687	-10,27%
		81%	71%	-10	
	JetSMART	5.229	13.503	8.274	31,62%
		64%	65%	1	
	Turkish Airlines	6.518	10.722	4.204	16,06%
		58%	55%	-3	
	British Airways		8.667	8.667	33,12%
			57%	57	
	Air Canada	7.527	6.606	-921	-3,52%
		72%	62%	-10	
	Ethiopian Airlines	8.160	6.936	-1.224	-4,68%
		49%	36%	-13	
	Emirates Airlines	7.147	5.294	-1.853	-7,08%
		70%	58%	-12	
	Otros	3.068	3.880	812	3,10%
	<b>TOTAL</b>	<b>233.328</b>	<b>259.497</b>	<b>26.169</b>	

# Pasajeros por Destino Internacional del mes



		Pasajeros / LF		Variación	
Chile		2023	2024		
Chile	LATAM	57.178	62.650	5.472	97,07%
		82%	78%		-4
	Sky Airline	27.177	32.675	5.498	97,53%
		78%	76%		-2
	Aerolíneas Argentinas	29.722	22.982	-6.740	-119,57%
		89%	82%		-7
	JetSMART Group	16.275	21.919	5.644	100,12%
		76%	68%		-8
	KLM	11.805	7.838	-3.967	-70,37%
		67%	48%		-19
	Otros	619	349	-270	-4,79%
TOTAL		142.776	148.413	5.637	

# Pasajeros por Destino Internacional del mes



	Pasajeros / LF		Variación	
	2023	2024		
Estados Unidos				
Estados Unidos American Airlines	36.183	29.373	-6.810	-174,70%
	95%	91%		-4
Aerolíneas Argentinas	23.984	27.027	3.043	78,07%
	91%	92%		1
Delta	12.755	21.696	8.941	229,37%
	85%	73%		-12
United Airlines	15.009	14.320	-689	-17,68%
	92%	89%		-3
Otros	791	204	-587	-15,06%
<b>TOTAL</b>	<b>88.722</b>	<b>92.620</b>	<b>3.898</b>	

# Pasajeros por Destino Internacional del mes



		Pasajeros / LF		Variación	
Europa		2023	2024		
España	Iberia	47.290	58.965	11.675	54,18%
		89%	92%		3
	Air Europa	18.364	26.973	8.609	39,95%
		89%	93%		4
	Aerolíneas Argentinas	16.935	21.724	4.789	22,23%
		93%	86%		-7
Italia	ITA Airways	18.006	17.028	-978	-4,54%
		88%	91%		3
	Aerolíneas Argentinas	6.246	9.593	3.347	15,53%
		92%	84%		-8
Alemania	Lufthansa	18.656	17.556	-1.100	-5,11%
		85%	81%		-4
Francia	Air France	17.037	13.338	-3.699	-17,17%
		91%	87%		-4
Paises Bajos	KLM	14.389	13.293	-1.096	-5,09%
		83%	78%		-5
TOTAL		156.923	178.470	21.547	



# Pasajeros por Destino Internacional del mes



Latinoamerica		Pasajeros / LF		Variación	
		2023	2024		
Perú	LATAM	37.562	47.014	9.452	56,06%
		76%	80%		4
	JetSMART	5.159	8.006	2.847	16,88%
		77%	73%		-4
Aerolíneas Argentinas	9.562	7.313	-2.249	-13,34%	
	82%	69%		-13	
Sky Airline	5.928	6.282	354	2,10%	
	80%	80%		0	
Bolivia	BOA	13.233	14.297	1.064	6,31%
		82%	83%		1
Aerolíneas Argentinas	4.897	3.539	-1.358	-8,05%	
	85%	77%		-8	
Paraguay	Aerolíneas Argentinas	10.827	7.877	-2.950	-17,49%
		83%	75%		-8
	JetSMART	3.194	4.516	1.322	7,84%
Paranair	61%	76%		15	
	3.353	4.573	1.220	7,24%	
México	Aeroméxico	69%	66%		-3
		14.551	19.700	5.149	30,54%
Aerolíneas Argentinas	88%	89%		1	
	6.882	7.657	775	4,60%	
Colombia	Avianca	95%	99%		4
		27.409	23.652	-3.757	-22,28%
Aerolíneas Argentinas	92%	93%		1	
	6.863	4.663	-2.200	-13,05%	
GOL	83%	74%		-9	
		3.300	3.300		19,57%
Panamá	Copa	57%	57%		57
		56.609	60.502	3.893	23,09%
TOTAL		92%	94%		2
		206.029	222.891	16.862	

# Pax Totales [000] por mes

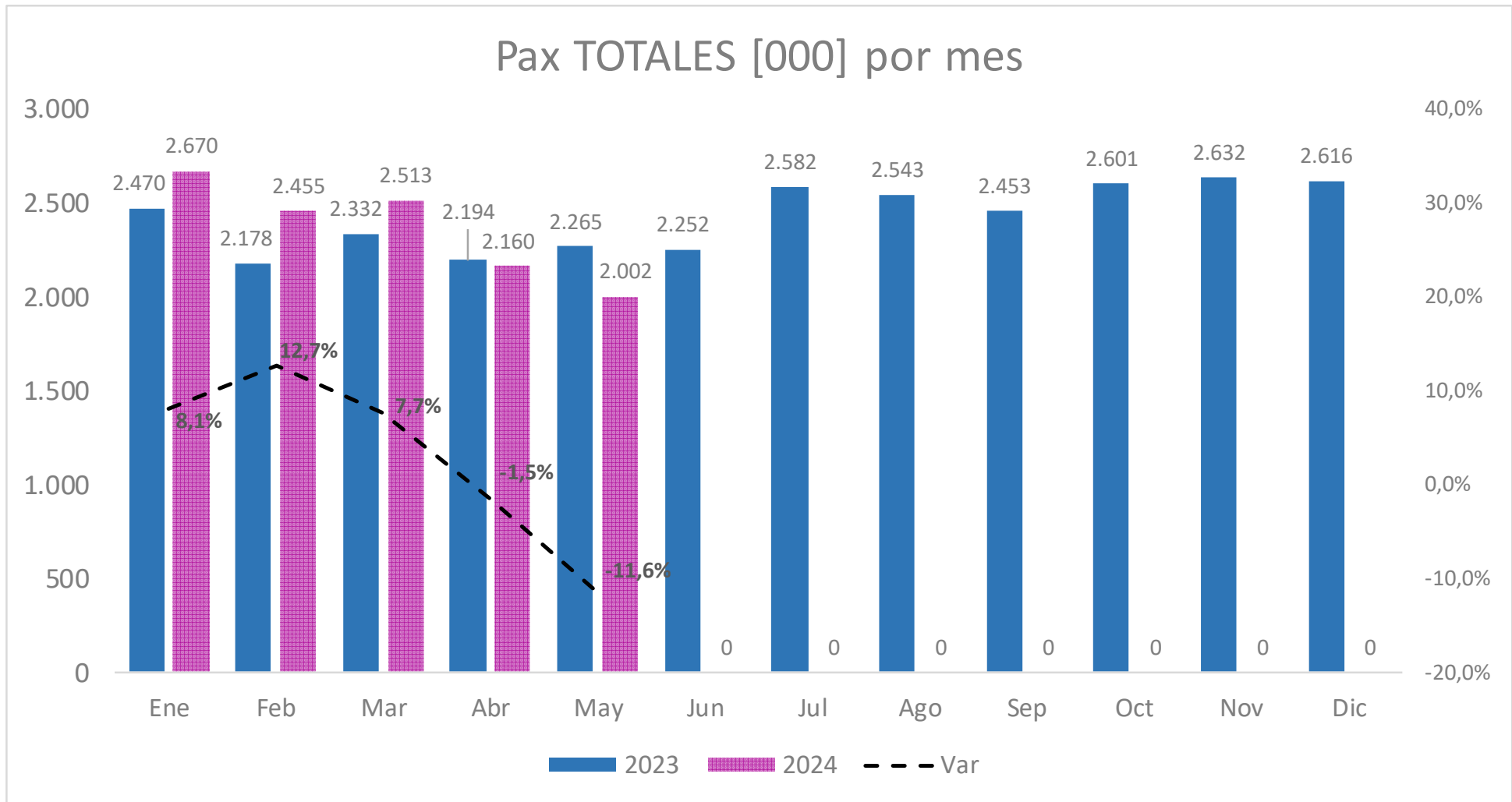

Pax TOTALES [000]	Ene	Feb	Mar	Abr	May	Jun	Jul	Ago	Sep	Oct	Nov	Dic	Total	Δ may'24 vs. may'23	Δ Acum'24 vs. Acum'23
2023	2.470	2.178	2.332	2.194	2.265	2.252	2.582	2.543	2.453	2.601	2.632	2.616	29.120		
2024	2.670	2.455	2.513	2.160	2.002	0	0	0	0	0	0	0	11.800	-11,6%	3,1%
Δ Mes	8,1%	12,7%	7,7%	-1,5%	-11,6%										

# Pax Totales 2024 vs 2023 diario

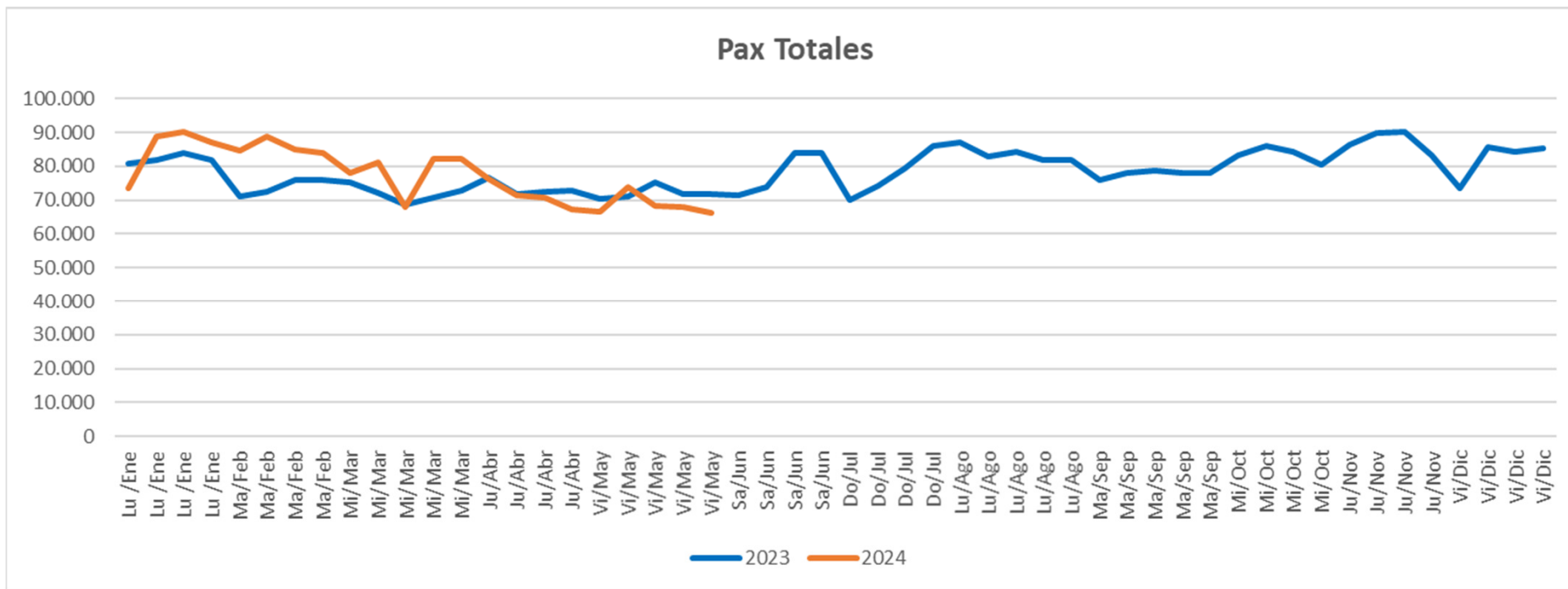

Mes	Ene	Ene	Ene	Ene	Feb	Feb	Feb	Feb	Mar	Mar	Mar	Mar	Mar	Abr	Abr	Abr	Abr
	Lu/Ene	Lu/Ene	Lu/Ene	Lu/Ene	Ma/Feb	Ma/Feb	Ma/Feb	Ma/Feb	Mi/Mar	Mi/Mar	Mi/Mar	Mi/Mar	Mi/Mar	Ju/Abr	Ju/Abr	Ju/Abr	Ju/Abr
2023	80.879	81.946	84.078	81.923	71.222	72.334	75.851	75.820	75.101	72.227	68.643	70.695	72.887	76.496	71.606	72.304	72.727
2024	73.344	88.929	90.257	86.882	84.764	88.903	84.979	83.898	78.005	81.213	67.820	82.266	82.266	76.186	71.426	70.866	67.178

Mes	May	May	May	May	May	Jun	Jun	Jun	Jun	Jul	Jul	Jul	Jul	Ago	Ago	Ago	Ago	Ago
	Vi/May	Vi/May	Vi/May	Vi/May	Vi/May	Sa/Jun	Sa/Jun	Sa/Jun	Sa/Jun	Do/Jul	Do/Jul	Do/Jul	Do/Jul	Lu/Ago	Lu/Ago	Lu/Ago	Lu/Ago	Lu/Ago
2023	70.233	70.943	75.120	71.698	71.698	71.265	73.789	83.785	83.785	70.074	74.035	79.485	86.159	87.125	82.713	84.144	81.855	81.855
2024	66.470	74.022	68.316	67.975	66.210													

Mes	Sep	Sep	Sep	Sep	Sep	Oct	Oct	Oct	Oct	Nov	Nov	Nov	Nov	Dic	Dic	Dic	Dic
	Ma/Sep	Ma/Sep	Ma/Sep	Ma/Sep	Ma/Sep	Mi/Oct	Mi/Oct	Mi/Oct	Mi/Oct	Ju/Nov	Ju/Nov	Ju/Nov	Ju/Nov	Vi/Dic	Vi/Dic	Vi/Dic	Vi/Dic
2023	75.869	78.051	78.735	78.171	78.171	83.065	85.914	84.388	80.438	86.412	89.774	90.300	83.394	73.393	85.572	84.165	85.177
2024																	

# Pasajeros Totales por Aeropuerto



Pax TOTALES [000]	Ene-May 2023	Ene-May 2024	2023 Jun	2023 Jul	2023 Ago	2023 Sep	2023 Oct	2023 Nov	2023 Dic	2024 Ene	2024 Feb	2024 Mar	2024 Abr	2024 May	Δ May'24 vs. May'23	Δ 2024 vs. 2023
01 - Aeroparque	6.151	5.913	1.300	1.396	1.335	1.297	1.403	1.376	1.312	1.301	1.184	1.274	1.119	1.035	-20%	-4%
02 - Ezeiza	4.072	4.557	724	876	931	882	898	945	978	1.044	979	956	814	764	2%	12%
03 - Córdoba	1.119	1.180	246	273	254	253	259	264	262	258	234	248	229	210	-17%	5%
04 - Mendoza	920	899	208	220	198	204	224	227	205	184	172	192	177	174	-15%	-2%
05 - Bariloche	856	837	168	298	327	255	220	193	221	228	197	183	121	108	-21%	-2%
06 - Iguazú	619	564	135	128	126	124	152	141	126	111	108	123	120	102	-25%	-9%
07 - Salta	564	518	137	133	125	128	133	131	113	103	97	108	109	100	-23%	-8%
08 - Ushuaia	486	500	64	94	87	89	100	129	142	142	126	115	69	48	-18%	3%
09 - El Calafate	401	439	38	42	41	53	96	109	115	117	105	110	70	37	-14%	10%
10 - Neuquén	445	413	103	100	94	93	95	103	90	77	71	89	89	88	-15%	-7%
11 - Tucumán	354	295	75	78	73	67	78	78	68	57	55	66	61	57	-25%	-17%
12 - Jujuy	245	227	48	47	47	45	55	52	49	47	46	51	43	41	-21%	-7%
13 - Comod. Rivadavia	212	211	49	56	49	45	51	53	51	43	39	46	41	41	-20%	0%
14 - Rosario	199	184	35	48	46	41	41	40	42	41	40	42	31	31	-13%	-8%
15 - Mar del Plata	141	155	19	20	19	21	27	28	29	47	42	31	21	15	-20%	10%
16 - Posadas	168	135	39	35	34	31	37	33	32	26	27	27	28	27	-26%	-20%
17 - Trelew	101	124	20	23	21	29	40	35	30	21	28	33	24	18	-4%	23%
18 - Chapelco	80	111	12	39	43	27	17	19	26	28	25	24	21	13	5%	40%
19 - Bahía Blanca	100	94	24	23	21	22	20	23	20	17	17	22	20	18	-23%	-6%
20 - Santiago del Estero	92	89	23	22	19	20	21	18	21	18	17	18	16	20	0%	-4%
21 - Resistencia	45	81	24	24	20	18	20	21	18	18	17	19	15	13		81%
22 - Río Gallegos	92	79	20	19	20	18	20	21	20	20	17	15	14	12	-37%	-15%
23 - Corrientes	152	76	24	20	21	20	23	25	23	12	14	15	17	18	-55%	-50%
24 - San Juan	79	74	20	22	20	20	20	22	18	15	14	17	15	14	-30%	-6%
25 - Río Grande	57	63	13	15	13	11	14	15	16	18	14	13	10	8	-30%	10%
26 - Formosa	40	45	8	11	9	9	9	10	12	10	10	11	8	6	-28%	13%
27 - Esquel	34	35	6	9	7	7	12	8	8	9	8	8	6	4	-13%	4%
28 - Puerto Madryn	69	32	12	16	17	18	24	22	18	20	9			4	-65%	-53%
29 - La Rioja	28	29	8	8	7	7	7	7	7	6	6	6	6	5	-30%	2%
30 - Santa Fe	29	29	7	9	8	8	9	9	8	6	6	6	7	4	-54%	1%
31 - Catamarca	27	29	7	7	6	7	7	8	6	6	5	6	7	5	-20%	7%
32 - San Luis	25	26	5	7	5	5	8	8	8	6	6	6	5	4	-36%	6%
33 - San Rafael	13	20	4	4	4	5	4	4	4	5	5	5	3	2	-54%	52%
34 - Santa Rosa	21	18	4	4	4	4	5	4	4	3	3	4	3	3	-23%	-17%
35 - Paraná	18	16	5	5	4	5	5	5	5	4	4	4	2	2	-61%	-13%
36 - Viedma	16	13	2	3	2	2	3	4	4	3	3	2	3	2	-32%	-19%
37 - Río Cuarto	12	9	2	2	2	3	3	2	2	2	2	2	1	1	-61%	-26%
38 - San Fernando	7	5	1	1	1	1	1	1	2	1	1	1	1	1	0%	-24%
39 - Termas Río Hondo	8	4	1				1	2	1	1	0	1	1	1	-47%	-53%

NOTA: En la columna variación mensual, sólo se informan las variaciones inferiores a 400%

# Ranking 10 aeropuertos mas visitados del mes. Cabotaje e Internacional.



Sigla	Ciudad	Nombre	Pasajeros	% del total
AER	Buenos Aires	Aeroparque Jorge Newbery	1.041.140	33,8%
EZE	Ezeiza	Aeropuerto Internacional Ministro Pistarini	775.078	25,1%
CBA	Córdoba	Aeropuerto Internacional Ingeniero Ambrosio Taravella	211.504	6,9%
DOZ	Mendoza	Aeropuerto Internacional El Plumerillo	174.945	5,7%
BAR	Bariloche	Aeropuerto Internacional Teniente Luis Candelaria	108.245	3,5%
IGU	Puerto Iguazú	Aeropuerto Internacional de Puerto Iguazú	102.754	3,3%
SAL	Salta	Aeropuerto Internacional Martín Miguel de Güemes	101.970	3,3%
NEU	Neuquén	Aeropuerto Internacional Presidente Perón	88.590	2,9%
TUC	San Miguel de Tucumán	Aeropuerto Internacional Teniente Benjamín Matienzo	57.095	1,9%
USU	Ushuaia	Aeropuerto Internacional Malvinas Argentinas	47.835	1,6%

# Variación diaria May 24 vs May 23 Pasajeros Totales

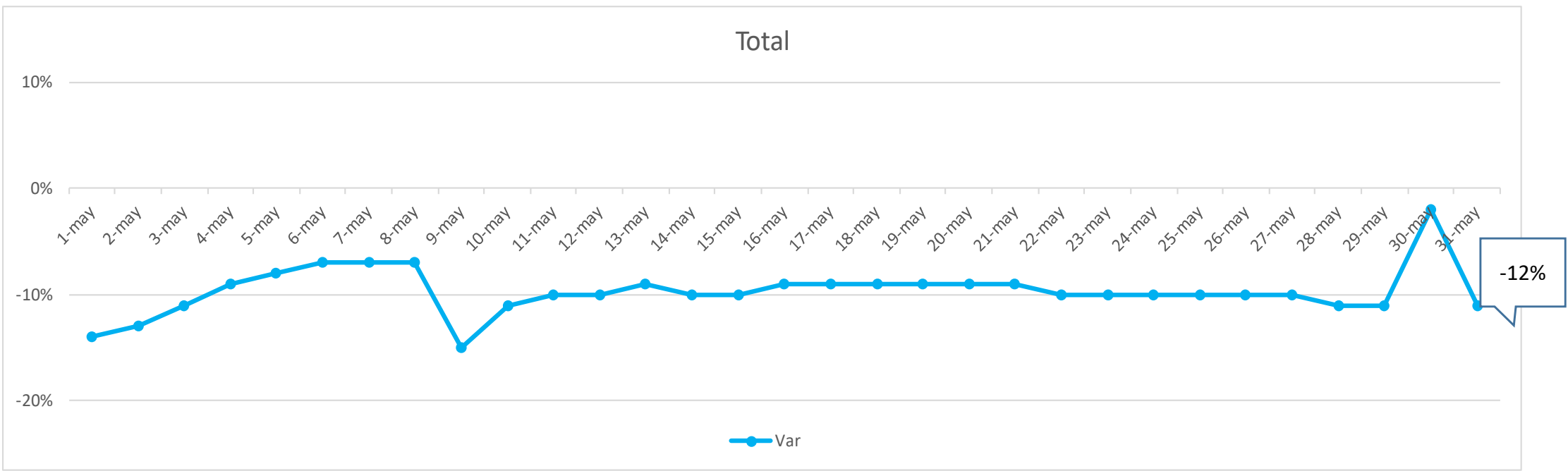

La variación porcentual informada para cada día es la acumulada dentro del mes.

# Cuota de Mercado Doméstico e Internacional por pax transportados del mes



## Doméstico

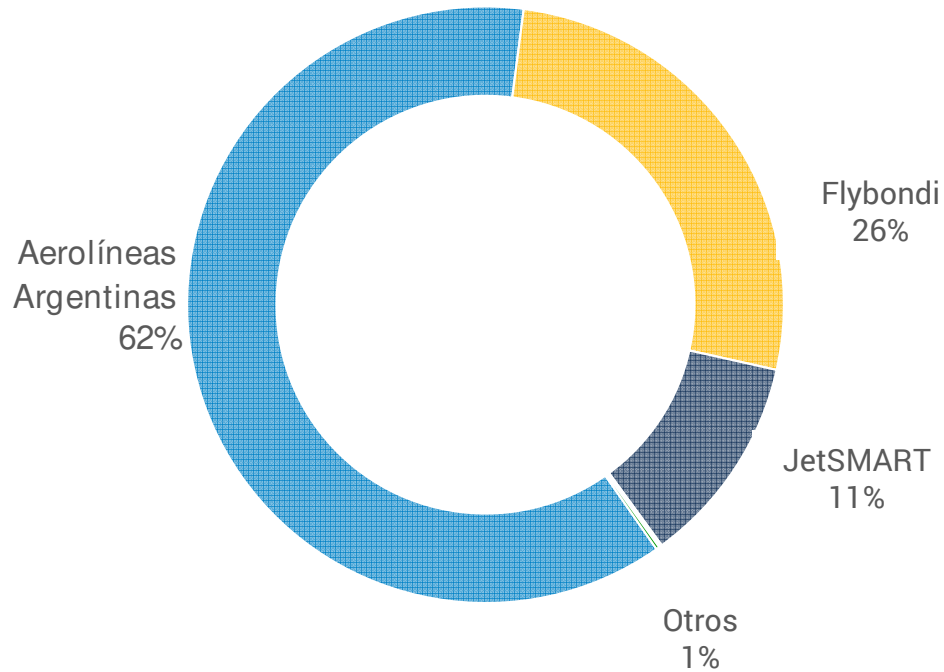

## Internacional

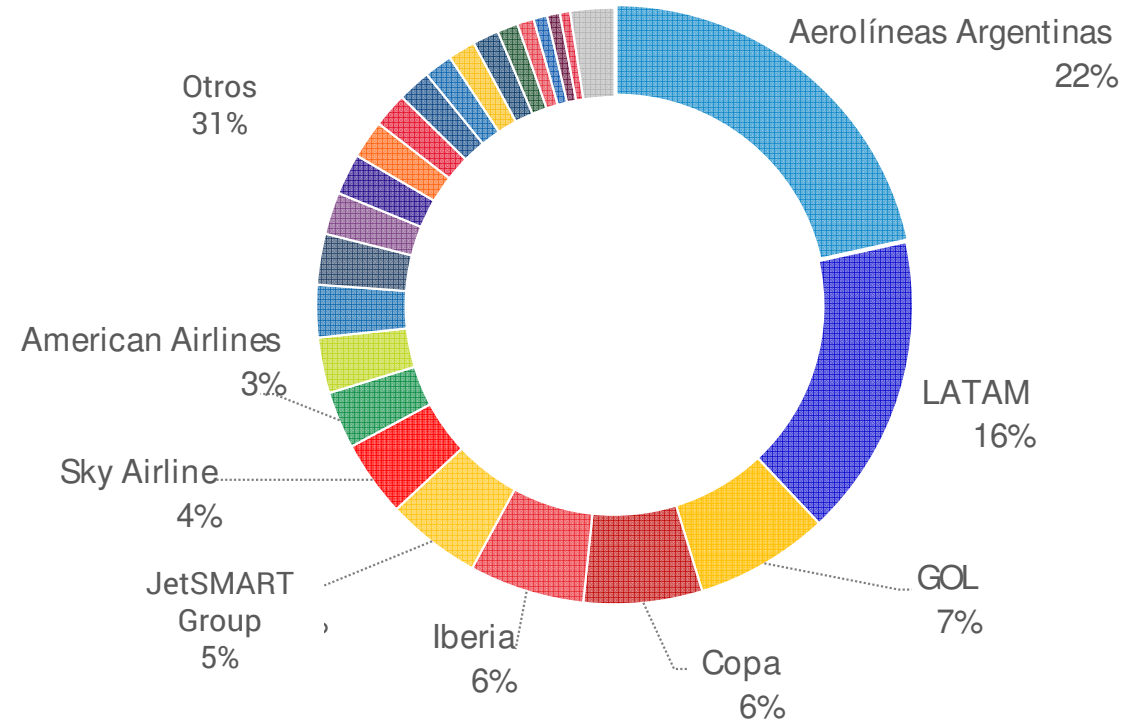

### NOTAS:

- Se calcula la cuota de mercado en función de pasajeros transportados
- Posibles diferencias con hoja "Vuelos Cabotaje" se explican por redondeo de cifras.



# Cuota de Mercado Internacional por pax transportados del mes



## Regionales

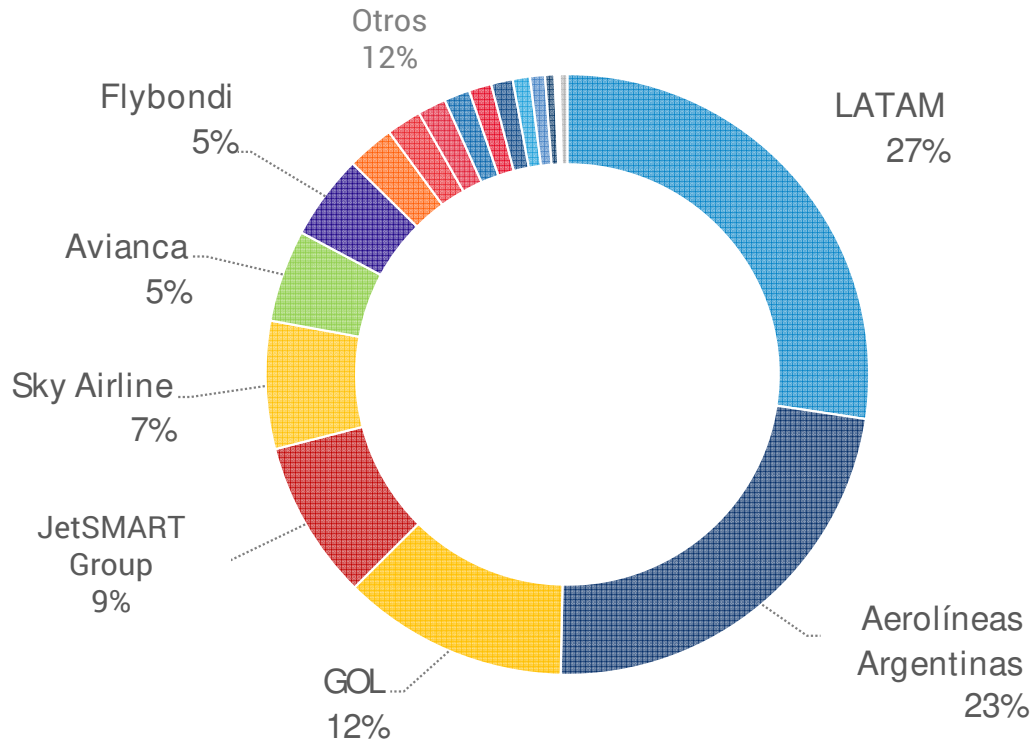

Detalle destinos dentro de Sudamérica

## Resto del Mundo

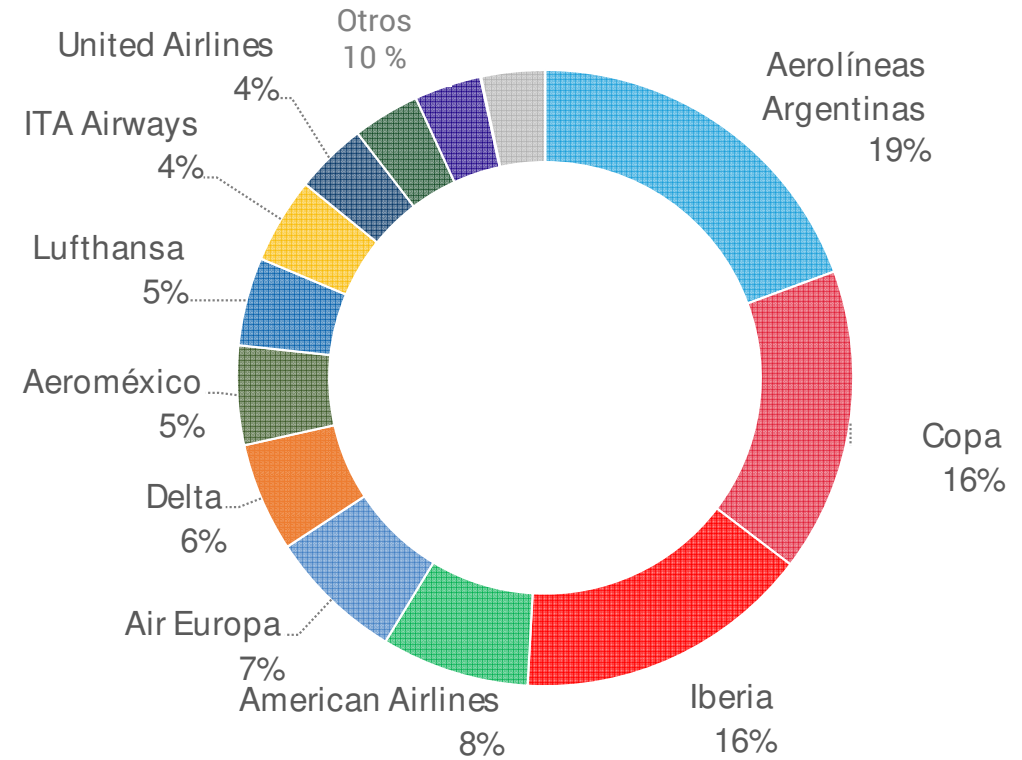

Detalle: todos los destinos fuera de Sudamérica

### NOTAS:

- Se calcula la cuota de mercado en función de pasajeros transportados
- Posibles diferencias con hoja "Vuelos Internacionales" se explican por redondeo de cifras.
- Los destinos son por tramo y no implican, necesariamente, destino final de los pasajeros.



# Vuelos [#] Cabotaje por mes

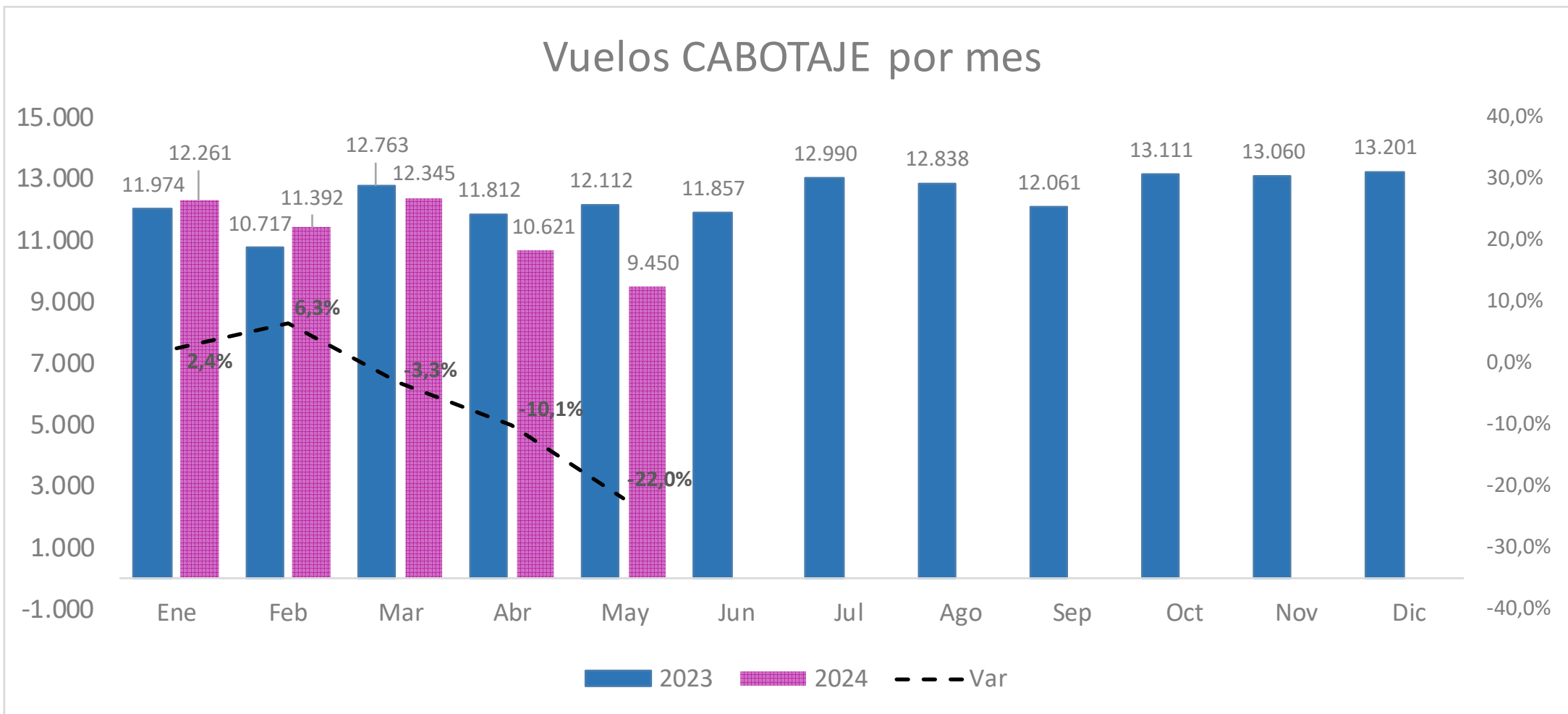

Vuelos CABOTAJE	Ene	Feb	Mar	Abr	May	Jun	Jul	Ago	Sep	Oct	Nov	Dic	Total	Δ may'24 vs. may'23	Δ Acum'24 vs. Acum'23
<b>2023</b>	11.974	10.717	12.763	11.812	12.112	11.857	12.990	12.838	12.061	13.111	13.060	13.201	<b>148.494</b>		
<b>2024</b>	12.261	11.392	12.345	10.621	9.450								<b>56.069</b>	<b>-22,0%</b>	<b>-5,6%</b>
<b>Δ Mes</b>	<b>2,4%</b>	<b>6,3%</b>	<b>-3,3%</b>	<b>-10,1%</b>	<b>-22,0%</b>										

# Vuelos [#] Cabotaje 2024 vs 2023 diario

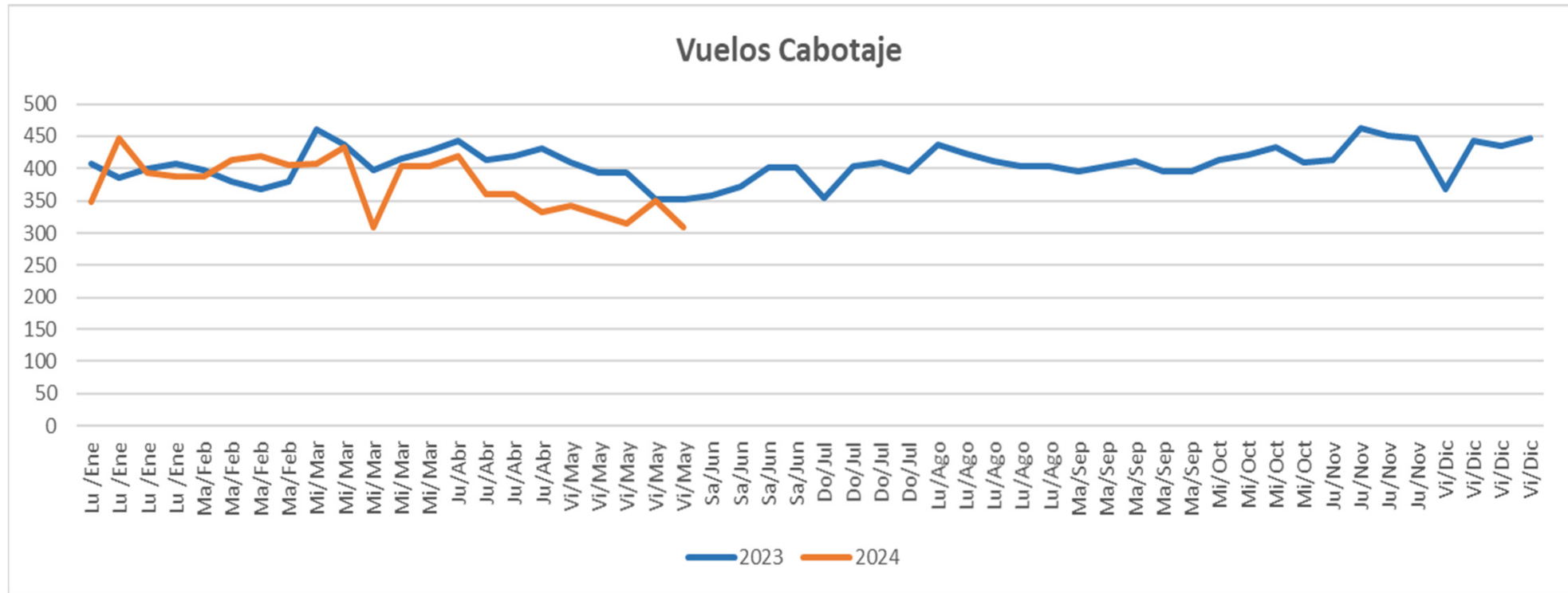

Mes	Ene	Ene	Ene	Ene	Feb	Feb	Feb	Feb	Mar	Mar	Mar	Mar	Mar	Abr	Abr	Abr	Abr	May	May	May	May	May	Jun	Jun	Jun	Jun
	Lu/Ene	Lu/Ene	Lu/Ene	Lu/Ene	Ma/Feb	Ma/Feb	Ma/Feb	Ma/Feb	Mi/Mar	Mi/Mar	Mi/Mar	Mi/Mar	Mi/Mar	Ju/Abr	Ju/Abr	Ju/Abr	Ju/Abr	Vi/May	Vi/May	Vi/May	Vi/May	Vi/May	Sa/Jun	Sa/Jun	Sa/Jun	Sa/Jun
2023	407	385	400	407	398	379	369	379	461	437	398	416	428	443	414	419	431	410	394	393	352	352	358	371	402	402
2024	349	448	393	387	388	414	419	405	408	434	309	403	403	420	361	361	332	343	329	315	351	310				

Mes	Jul	Jul	Jul	Jul	Ago	Ago	Ago	Ago	Ago	Sep	Sep	Sep	Sep	Sep	Oct	Oct	Oct	Oct	Nov	Nov	Nov	Nov	Dic	Dic	Dic	Dic
	Do/Jul	Do/Jul	Do/Jul	Do/Jul	Lu/Ago	Lu/Ago	Lu/Ago	Lu/Ago	Lu/Ago	Ma/Sep	Ma/Sep	Ma/Sep	Ma/Sep	Ma/Sep	Mi/Oct	Mi/Oct	Mi/Oct	Mi/Oct	Ju/Nov	Ju/Nov	Ju/Nov	Ju/Nov	Vi/Dic	Vi/Dic	Vi/Dic	Vi/Dic
2023	355	404	409	395	437	424	412	403	403	397	404	411	397	397	413	421	434	409	414	463	451	447	367	444	435	446
2024																										

# Ranking 10 aeropuertos mas volados del mes. Cabotaje



Sigla	Ciudad	Nombre	Movimientos	% del total
AER	Buenos Aires	Aeroparque Jorge Newbery	6.281	32,7%
EZE	Ezeiza	Aeropuerto Internacional Ministro Pistarini	1.675	8,7%
CBA	Córdoba	Aeropuerto Internacional Ingeniero Ambrosio Taravella	1.430	7,4%
DOZ	Mendoza	Aeropuerto Internacional El Plumerillo	1.194	6,2%
SAL	Salta	Aeropuerto Internacional Martín Miguel de Güemes	832	4,3%
IGU	Puerto Iguazú	Aeropuerto Internacional de Puerto Iguazú	770	4,0%
BAR	Bariloche	Aeropuerto Internacional Teniente Luis Candelaria	724	3,8%
NEU	Neuquén	Aeropuerto Internacional Presidente Perón	709	3,7%
CRV	Comodoro Rivadavia	Aeropuerto Internacional General Enrique Mosconi	477	2,5%
TUC	San Miguel de Tucumán	Aeropuerto Internacional Teniente Benjamín Matienzo	455	2,4%

# Vuelos [#], Pax [000], Ocupación y Mercado Cabotaje x Aerolínea



Vuelos Cabotaje	Ene-May 2023	Ene-May 2024	2023 Jun	2023 Jul	2023 Ago	2023 Sep	2023 Oct	2023 Nov	2023 Dic	2024 Ene	2024 Feb	2024 Mar	2024 Abr	2024 May	Δ May'24 vs. May'23	Δ 2024 vs. 2023
<b>Aerolíneas Argentinas</b>																
Vuelos [#]	37.795	37.674	7.535	8.284	7.870	7.595	8.221	8.452	8.735	8.390	7.848	8.586	6.996	5.854	-23%	0%
Pax [000]	4.271	4.241	906	1.004	926	898	972	1.017	1.017	975	885	952	779	651	-25%	-1%
Ocupación [%]	82%	84%	85%	87%	84%	85%	87%	88%	86%	88%	85%	83%	82%	82%	1 pp	3 pp
Cuota de Mercado [%]	64%	67%	65%	64%	61%	62%	62%	64%	67%	69%	68%	69%	66%	62%	-2 pp	3 pp
<b>Flybondi</b>																
Vuelos [#]	8.153	8.251	1.614	1.696	1.932	1.715	2.038	1.889	1.753	1.555	1.639	1.625	1.682	1.750	3%	1%
Pax [000]	1.392	1.375	269	294	325	296	347	323	299	273	279	277	267	279	0%	-1%
Ocupación [%]	90%	88%	88%	92%	89%	91%	90%	91%	90%	93%	90%	90%	84%	84%	-3 pp	-2 pp
Cuota de Mercado [%]	21%	22%	19%	19%	21%	20%	22%	20%	20%	19%	21%	20%	23%	26%	6 pp	1 pp
<b>JetSMART</b>																
Vuelos [#]	6.368	4.540	1.307	1.549	1.481	1.385	1.366	1.297	1.126	962	855	965	919	839	-39%	-29%
Pax [000]	998	703	209	249	240	228	220	213	177	159	138	151	136	120	-43%	-30%
Ocupación [%]	85%	85%	87%	88%	89%	90%	88%	91%	87%	91%	89%	85%	80%	78%	-5 pp	0 pp
Cuota de Mercado [%]	15%	11%	15%	16%	16%	16%	14%	14%	12%	11%	11%	11%	11%	11%	-4 pp	-4 pp
<b>American Jet</b>																
Vuelos [#]	598	593	156	183	116	98	70	100	120	97	128	117	156	95	-23%	-1%
Pax [000]	9	6	2	4	2	2	1	1	2	1	2	1	1	1	-58%	-32%
Ocupación [%]	43%	46%	40%	57%	54%	50%	50%	51%	48%	49%	48%	44%	44%	39%	0 pp	3 pp
Cuota de Mercado [%]	0%	0%	0%	0%	0%	0%	0%	0%	0%	0%	0%	0%	0%	0%	0 pp	0 pp
<b>TOTAL</b>																
Vuelos [#]	59.268	56.040	11.808	12.940	12.744	11.993	13.045	13.016	13.120	12.249	11.375	12.345	10.621	9.450	-22%	-5%
Pax [000]	6.691	6.351	1.394	1.566	1.529	1.454	1.571	1.577	1.514	1.419	1.307	1.385	1.187	1.053	-23%	-5%
Ocupación [%]	83%	85%	85%	87%	85%	87%	88%	89%	86%	89%	86%	84%	82%	82%	0 pp	1 pp

# Vuelos y Ocupación Cabotaje por Aerolínea del mes

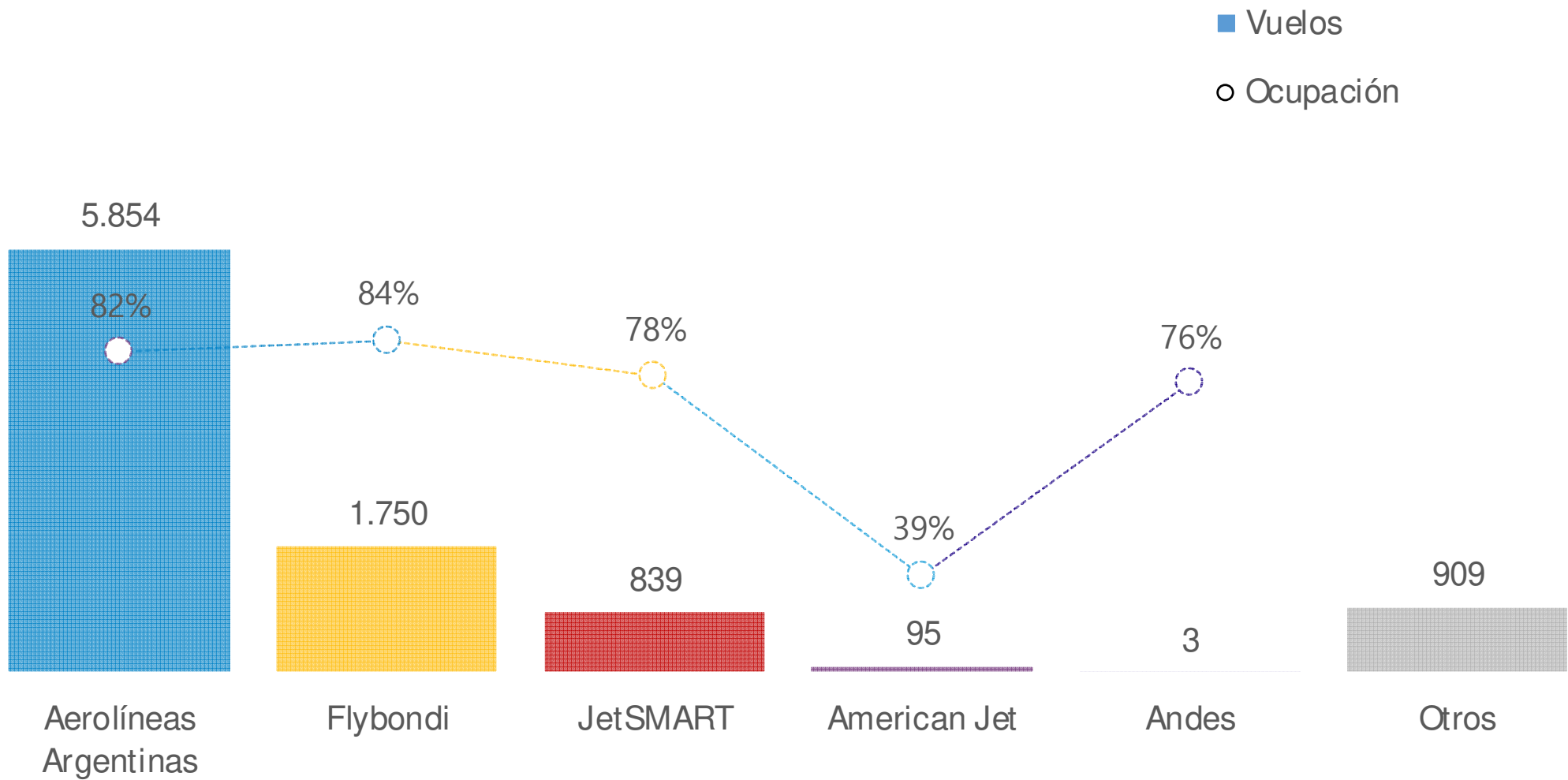

# Vuelos [#] y Pax [000] Cabotaje del mes todo el país



## Vuelos por Ruta



## Pasajeros por Ruta [000]

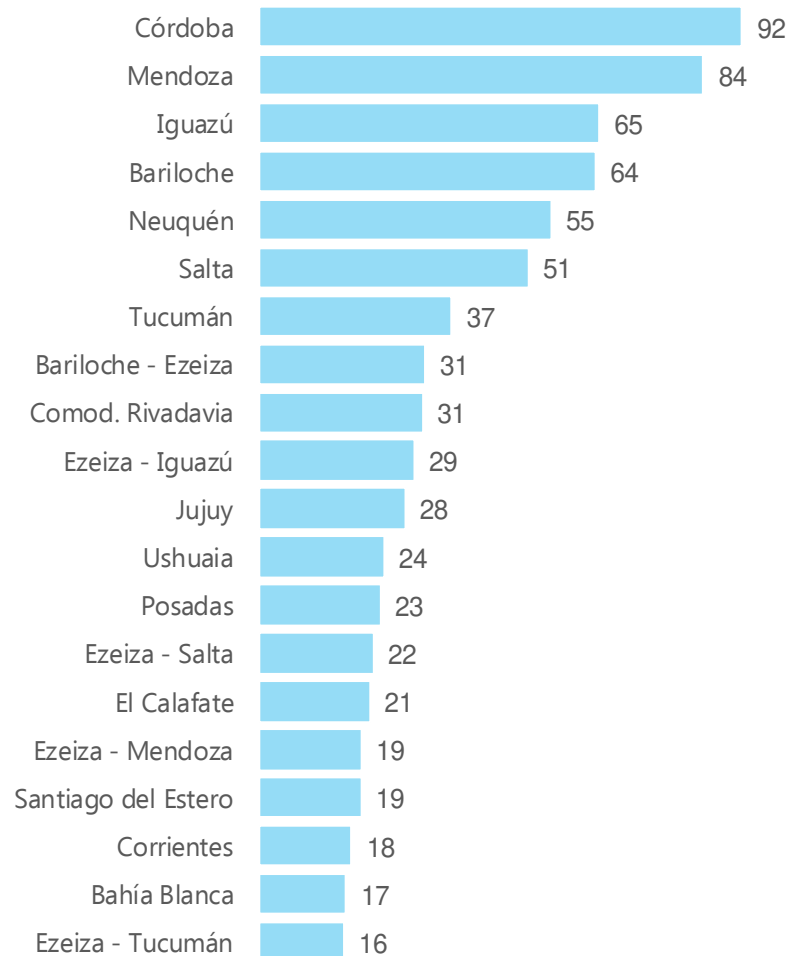

### NOTAS:

- Se consideran los primeros 20 registros en ambos casos.
- Cada par Origen – Destino considera vuelos en ambos sentidos.
- Los casos donde se omite una de las puntas, corresponde a Aeropuerto Jorge Newbery

# Vuelos [#] y Factor de Ocupación por Ruta Cabotaje Total del mes

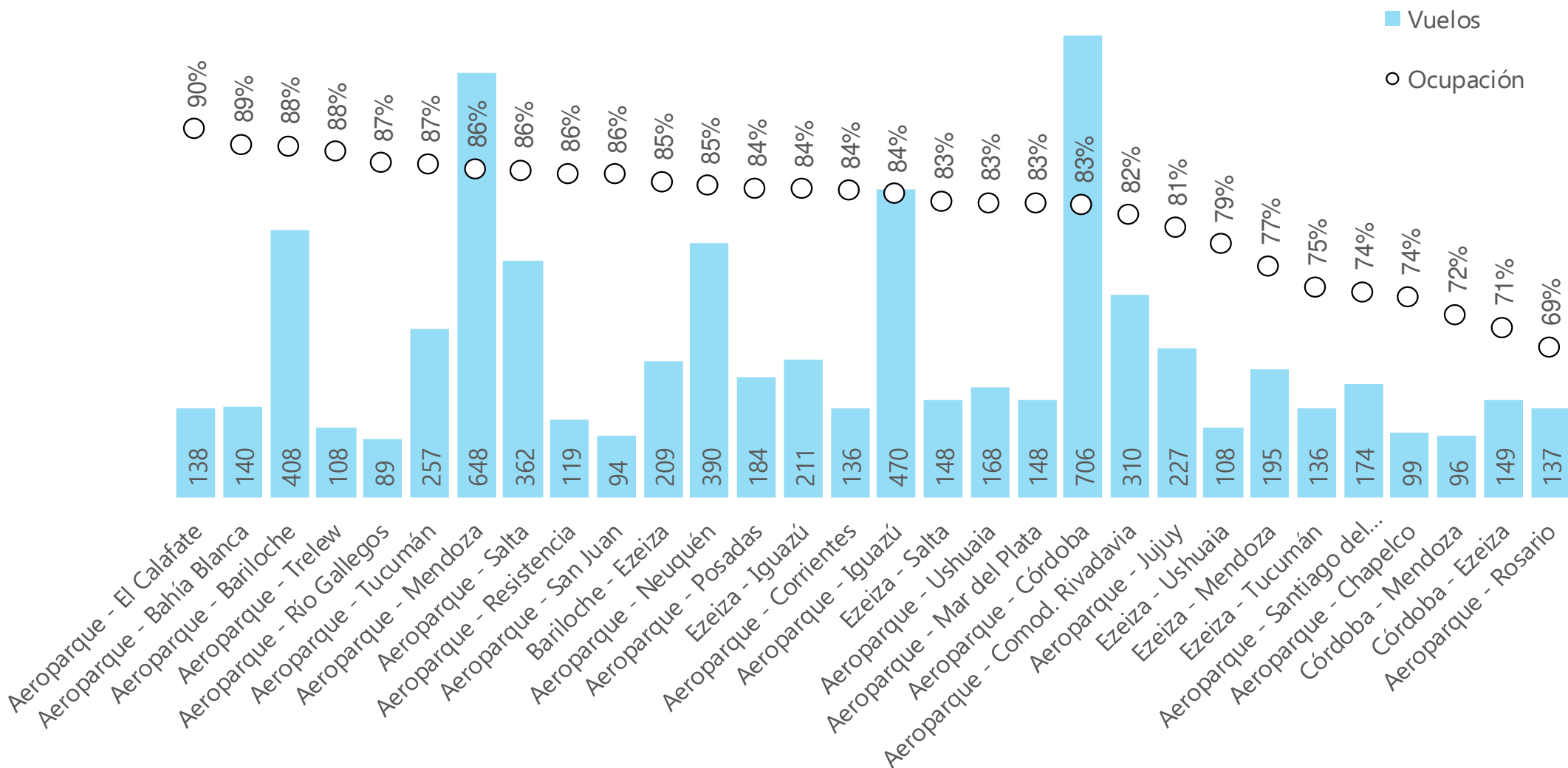

**NOTAS:**

- Se consideran los primeros 30 registros en función del número de vuelos
- Cada par Origen - Destino considera vuelos en ambos sentidos.

# Participación de mercado en principales rutas de cabotaje



## Aeroparque-Bariloche

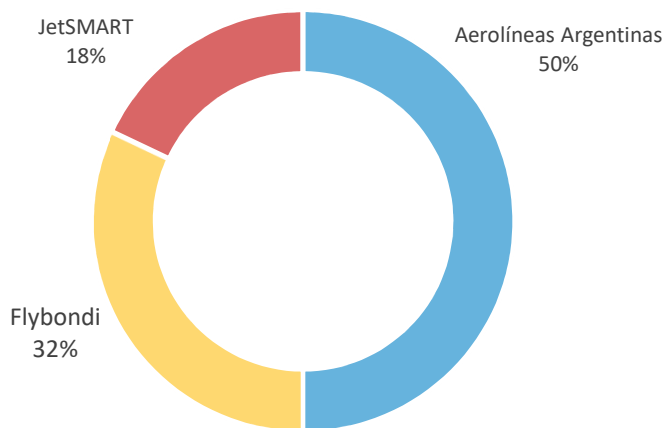

## Aeroparque-Córdoba

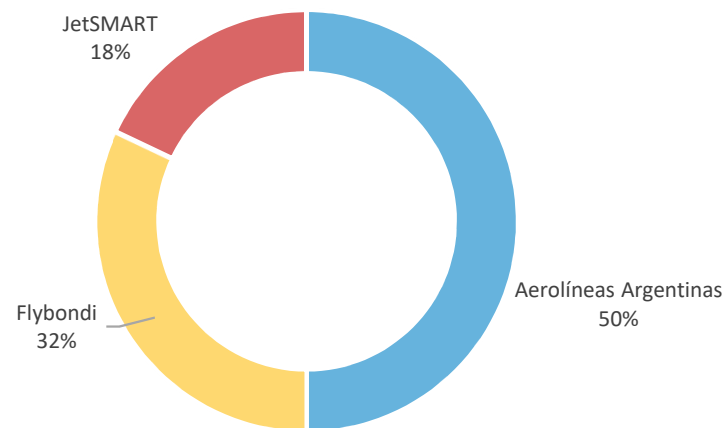

## Aeroparque-Iguazú

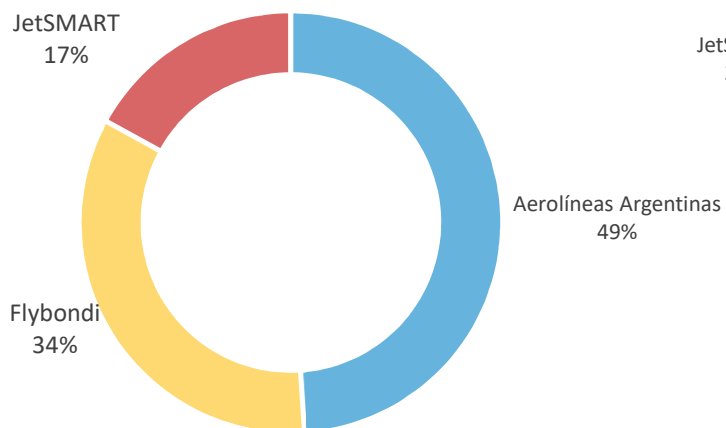

## Bariloche-Ezeiza

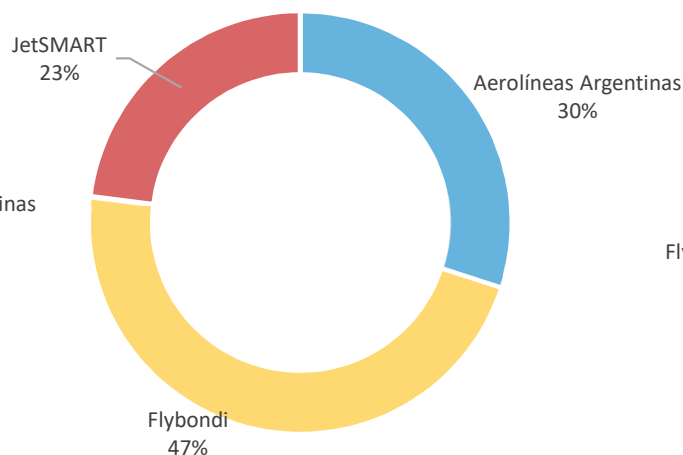

## Aeroparque-Salta

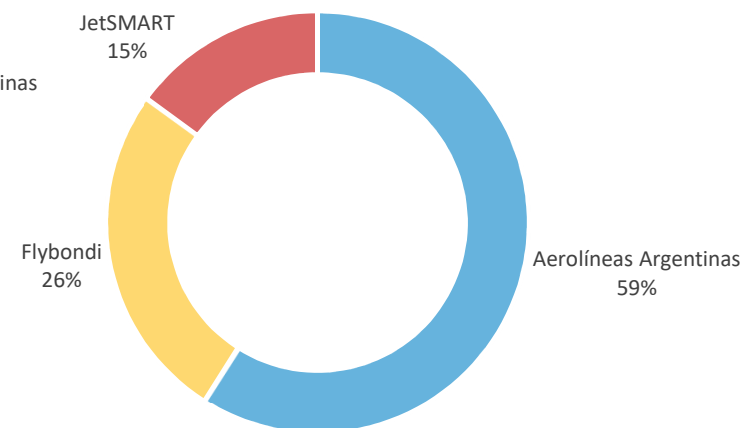



# Vuelos [#] Internacionales por mes (excluye cargueros exclusivos)



## Vuelos INTER por mes

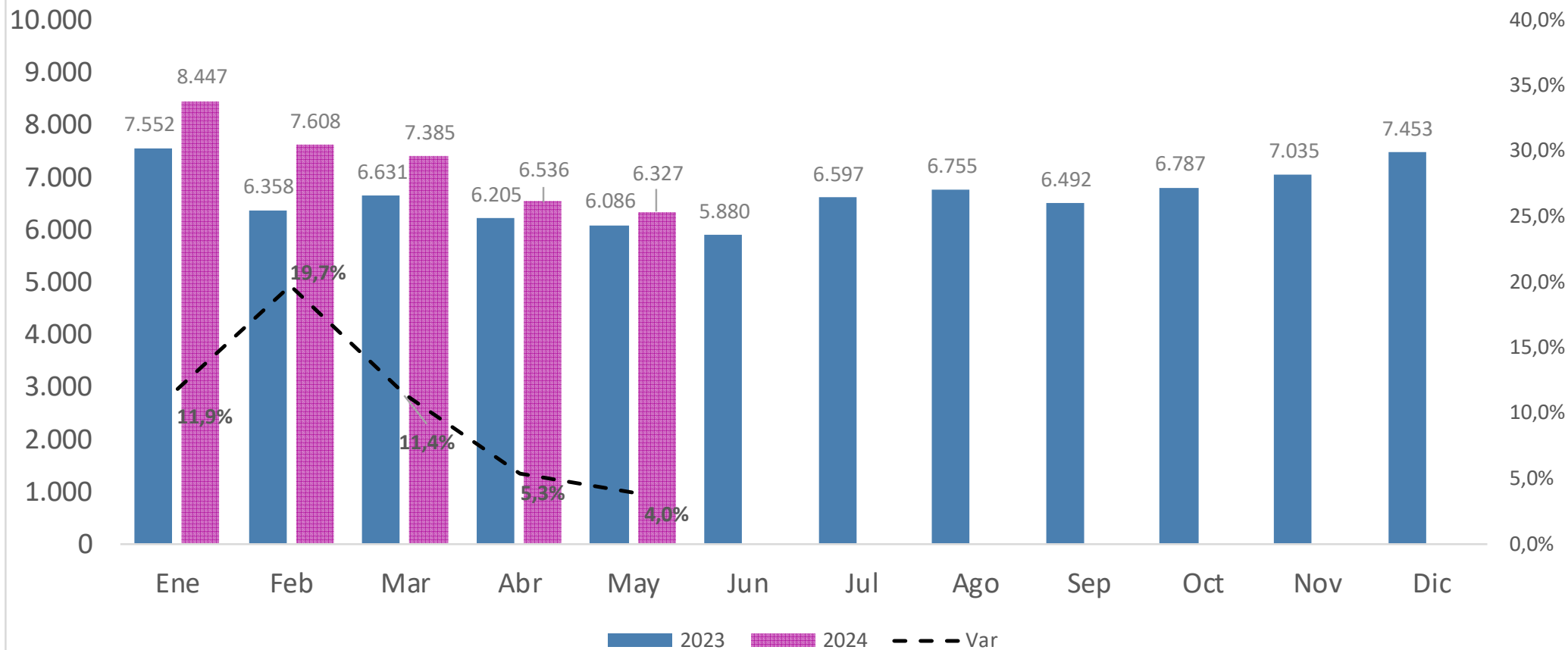

Vuelos INTER [000]	Ene	Feb	Mar	Abr	May	Jun	Jul	Ago	Sep	Oct	Nov	Dic	Total	Δ may'24 vs. may'23	Δ Acum'24 vs. Acum'23
2023	7.552	6.358	6.631	6.205	6.086	5.880	6.597	6.755	6.492	6.787	7.035	7.453	79.831		
2024	8.447	7.608	7.385	6.536	6.327								36.303	4,0%	10,6%
Δ Mes	11,9%	19,7%	11,4%	5,3%	4,0%										

# Vuelos [#] Internacionales (excluye cargueros exclusivos) 2024 vs 2023 diario

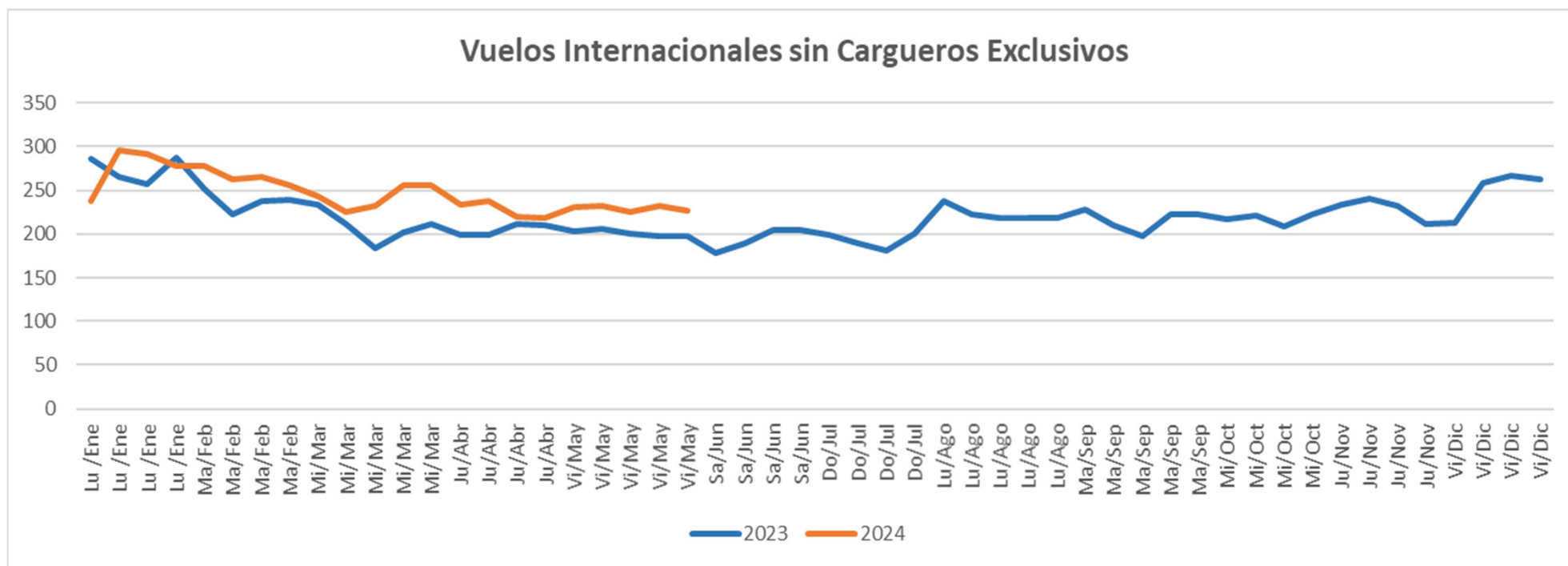

Mes	Ene Lu/Ene	Ene Lu/Ene	Ene Lu/Ene	Ene Lu/Ene	Feb Ma/Feb	Feb Ma/Feb	Feb Ma/Feb	Feb Ma/Feb	Mar Mi/Mar	Mar Mi/Mar	Mar Mi/Mar	Mar Mi/Mar	Mar Mi/Mar	Abr Ju/Ab	Abr Ju/Ab	Abr Ju/Ab	Abr Ju/Ab	May Vi/May	May Vi/May	May Vi/May	May Vi/May	May Vi/May	Jun Sa/Jun	Jun Sa/Jun	Jun Sa/Jun	Jun Sa/Jun
2023	286	265	257	287	252	223	238	239	234	212	184	202	212	199	199	211	210	203	206	201	197	197	179	190	205	205
2024	237	295	292	277	277	263	265	255	243	225	232	255	255	234	237	220	219	231	232	225	232	226				

Mes	Jul Do/Jul	Jul Do/Jul	Jul Do/Jul	Jul Do/Jul	Ago Lu/Ago	Ago Lu/Ago	Ago Lu/Ago	Ago Lu/Ago	Ago Lu/Ago	Sep Ma/Sep	Sep Ma/Sep	Sep Ma/Sep	Sep Ma/Sep	Sep Ma/Sep	Oct Mi/Oct	Oct Mi/Oct	Oct Mi/Oct	Oct Mi/Oct	Nov Ju/Nov	Nov Ju/Nov	Nov Ju/Nov	Nov Ju/Nov	Dic Vi/Dic	Dic Vi/Dic	Dic Vi/Dic	Dic Vi/Dic
2023	199	189	181	201	237	223	218	218	218	228	210	197	223	223	217	221	209	222	233	240	232	212	213	259	267	262
2024																										

# Ranking 10 aeropuertos mas volados del mes Internacionales



Sigla	Ciudad	Nombre	Movimientos	% del total
EZE	Ezeiza	Aeropuerto Internacional Ministro Pistarini	3.150	47,5%
AER	Buenos Aires	Aeroparque Jorge Newbery	2.175	32,8%
DOZ	Mendoza	Aeropuerto Internacional El Plumerillo	361	5,4%
CBA	Córdoba	Aeropuerto Internacional Ingeniero Ambrosio Taravella	328	4,9%
SAL	Salta	Aeropuerto Internacional Martín Miguel de Güemes	280	4,2%
ROS	Rosario	Aeropuerto Internacional Rosario Islas Malvinas	100	1,5%
CAT	San Fdo del Valle de Catamarca	Aeropuerto Coronel Felipe Varela	6	0,1%
UIS	San Luis	Aeropuerto Brigadier Mayor Cesar Raúl Ojeda	5	0,1%
GAL	Río Gallegos	Aeropuerto Internacional Piloto Civil Norberto Fernández	4	0,1%
ECA	El Calafate	Aeropuerto Comandante Armando Tola	3	0,0%

# Vuelos [#], Pax [000], Ocupación y Mercado Internacional por Aerolínea



Vuelos Internacionales	Ene-May 2023	Ene-May 2024	2023 Jun	2023 Jul	2023 Ago	2023 Sep	2023 Oct	2023 Nov	2023 Dic	2024 Ene	2024 Feb	2024 Mar	2024 Abr	2024 May	Δ May'24 vs. May'23	Δ 2024 vs. 2023
<b>Aerolíneas Argentinas</b>																
Vuelos [#]	8.009	8.352	1.558	1.798	1.772	1.658	1.710	1.762	1.779	1.949	1.749	1.683	1.574	1.397	-12%	4%
Pax [000]	1.117	1.199	215	257	251	249	251	249	251	285	250	237	222	205	-8%	7%
Ocupación [%]	83%	84%	85%	86%	86%	89%	87%	84%	84%	85%	83%	82%	82%	84%	-2 pp	1 pp
Cuota de Mercado [%]	24%	22%	25%	26%	25%	25%	25%	24%	23%	23%	22%	21%	23%	22%	-3 pp	-2 pp
<b>LATAM</b>																
Vuelos [#]	5.217	5.772	984	1.188	1.167	1.142	1.164	1.119	1.167	1.232	1.185	1.208	1.042	1.105	8%	11%
Pax [000]	727	837	137	174	164	162	165	166	169	183	172	174	152	156	12%	15%
Ocupación [%]	83%	85%	82%	86%	83%	84%	84%	88%	85%	87%	85%	86%	84%	81%	0 pp	2 pp
Cuota de Mercado [%]	15%	15%	16%	17%	16%	16%	16%	16%	16%	15%	15%	15%	16%	16%	1 pp	0 pp
<b>GOL</b>																
Vuelos [#]	2.015	3.035	363	432	410	365	410	408	381	784	660	613	498	480	37%	51%
Pax [000]	274	443	47	63	59	55	63	63	59	115	97	89	72	69	53%	62%
Ocupación [%]	75%	80%	71%	80%	78%	82%	83%	84%	84%	81%	80%	79%	78%	79%	9 pp	5 pp
Cuota de Mercado [%]	6%	8%	5%	6%	6%	6%	6%	6%	5%	9%	9%	8%	7%	7%	2 pp	2 pp
<b>JetSMART Group</b>																
Vuelos [#]	1.078	2.363	213	252	257	287	302	309	380	476	488	553	461	385	73%	119%
Pax [000]	153	326	29	39	40	42	47	48	58	72	72	76	57	49	62%	113%
Ocupación [%]	76%	74%	73%	82%	83%	79%	83%	84%	83%	82%	79%	73%	66%	68%	-4 pp	-2 pp
Cuota de Mercado [%]	3%	6%	3%	4%	4%	4%	5%	5%	5%	6%	6%	7%	6%	5%	2 pp	3 pp
<b>Copa</b>																
Vuelos [#]	1.717	1.985	353	383	395	401	397	374	376	374	399	408	400	404	5%	16%
Pax [000]	254	294	51	56	56	60	60	57	55	52	60	60	60	61	8%	16%
Ocupación [%]	92%	91%	89%	90%	89%	91%	93%	92%	89%	87%	91%	89%	92%	94%	2 pp	-1 pp
Cuota de Mercado [%]	5%	5%	6%	6%	6%	6%	6%	5%	5%	4%	5%	5%	6%	6%	0 pp	0 pp
<b>Sky Airline</b>																
Vuelos [#]	1.324	1.426	233	287	266	271	298	289	297	329	292	306	240	259	19%	8%
Pax [000]	195	211	38	47	42	42	46	46	45	49	44	44	35	39	18%	8%
Ocupación [%]	79%	76%	85%	84%	81%	80%	79%	80%	77%	78%	78%	74%	74%	77%	-2 pp	-3 pp
Cuota de Mercado [%]	4%	4%	5%	5%	4%	4%	5%	4%	4%	4%	4%	4%	4%	4%	0 pp	0 pp
<b>Otros</b>																
Vuelos [#]	12.620	12.765	2.032	2.086	2.313	2.143	2.290	2.553	2.809	3.005	2.528	2.614	2.321	2.297	6%	1%
Pax [000]	1.995	2.115	334	370	390	376	389	413	450	481	442	447	374	370	2%	6%
Ocupación [%]	84%	83%	83%	86%	84%	86%	85%	82%	83%	86%	85%	85%	82%	79%	-3 pp	-1 pp
Cuota de Mercado [%]	42%	39%	39%	37%	39%	38%	38%	40%	41%	39%	39%	40%	38%	40%	-1 pp	-3 pp
<b>TOTAL</b>																
Vuelos [#]	31.980	35.698	5.736	6.426	6.580	6.267	6.571	6.814	7.189	8.149	7.301	7.385	6.536	6.327	6%	12%
Pax [000]	4.715	5.425	851	1.005	1.002	987	1.020	1.042	1.087	1.238	1.137	1.128	973	949	7%	15%
Ocupación [%]	83%	83%	83%	86%	84%	86%	85%	84%	84%	85%	84%	83%	81%	80%	-2 pp	0 pp

# Vuelos [#] y Ocupación Internacionales del mes

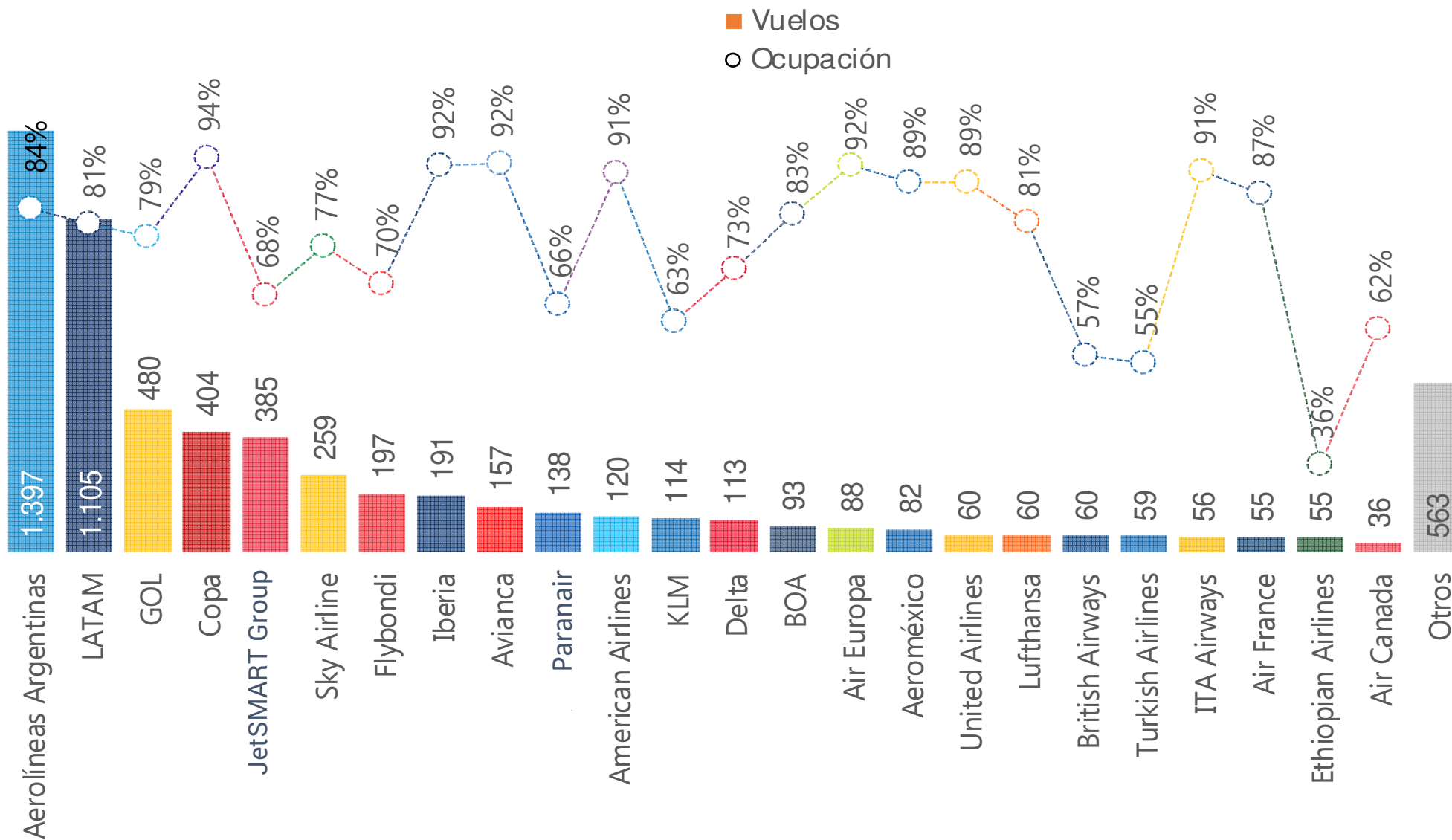

**NOTAS:**

- Los vuelos de Aerolíneas Argentinas y Austral se muestran agrupados
- No se consideran vuelos CARGO

# Vuelos [#], Pax [000], Ocupación y Mercado Internacional por Aerolínea- Detalle Regionales



Vuelos Regionales	Ene-May 2023	Ene-May 2024	2023 Jun	2023 Jul	2023 Ago	2023 Sep	2023 Oct	2023 Nov	2023 Dic	2024 Ene	2024 Feb	2024 Mar	2024 Abr	2024 May	Δ May'24 vs. May'23	Δ 2024 vs. 2023
<b>LATAM</b>																
Vuelos [#]	5.210	5.764	983	1.188	1.166	1.142	1.164	1.119	1.167	1.232	1.184	1.204	1.041	1.103	8%	11%
Pax [000]	727	837	137	174	164	162	165	166	169	183	172	174	152	156	12%	15%
Ocupación [%]	83%	85%	82%	86%	83%	84%	84%	88%	85%	87%	85%	86%	84%	81%	0 pp	2 pp
Cuota de Mercado [%]	24%	25%	26%	27%	27%	27%	26%	25%	25%	23%	24%	25%	25%	27%	2 pp	0 pp
<b>Aerolíneas Argentinas</b>																
Vuelos [#]	6.641	6.805	1.283	1.483	1.453	1.355	1.395	1.455	1.458	1.613	1.454	1.382	1.277	1.079	-18%	2%
Pax [000]	823	843	152	181	175	173	176	181	175	209	182	167	154	131	-18%	2%
Ocupación [%]	82%	81%	83%	85%	84%	86%	85%	83%	81%	84%	81%	80%	80%	81%	-2 pp	-1 pp
Cuota de Mercado [%]	28%	25%	29%	28%	29%	28%	28%	27%	26%	26%	25%	24%	26%	23%	-7 pp	-3 pp
<b>GOL</b>																
Vuelos [#]	2.015	3.032	363	432	410	365	410	408	381	783	659	613	497	480	37%	50%
Pax [000]	274	442	47	63	59	55	63	63	59	115	97	89	72	69	53%	61%
Ocupación [%]	75%	80%	71%	80%	78%	82%	83%	84%	84%	81%	80%	79%	78%	79%	9 pp	5 pp
Cuota de Mercado [%]	9%	13%	9%	10%	10%	9%	10%	10%	9%	14%	13%	13%	12%	12%	4 pp	4 pp
<b>JetSMART Group</b>																
Vuelos [#]	1.077	2.363	213	252	257	286	301	309	380	476	488	553	461	385	73%	119%
Pax [000]	153	326	29	39	40	42	47	48	58	72	72	76	57	49	62%	113%
Ocupación [%]	76%	74%	73%	82%	83%	79%	82%	84%	83%	82%	79%	73%	66%	68%	-4 pp	-2 pp
Cuota de Mercado [%]	5%	10%	6%	6%	7%	7%	7%	7%	9%	9%	10%	11%	9%	9%	3 pp	4 pp
<b>Sky Airline</b>																
Vuelos [#]	1.324	1.425	233	287	266	271	298	289	297	329	292	306	240	258	18%	8%
Pax [000]	195	211	38	47	42	42	46	46	45	49	44	44	35	39	18%	8%
Ocupación [%]	79%	76%	85%	84%	81%	80%	79%	80%	77%	78%	78%	74%	74%	77%	-2 pp	-3 pp
Cuota de Mercado [%]	6%	6%	7%	7%	7%	7%	7%	7%	7%	6%	6%	6%	6%	7%	1 pp	0 pp
<b>Flybondi</b>																
Vuelos [#]	1.400	1.262	164	170	185	190	197	245	284	343	266	264	193	196	4%	-10%
Pax [000]	231	202	24	27	28	30	31	38	45	58	44	44	30	26	-9%	-13%
Ocupación [%]	87%	85%	79%	85%	80%	84%	84%	81%	84%	90%	89%	88%	82%	70%	-10 pp	-2 pp
Cuota de Mercado [%]	8%	6%	5%	4%	5%	5%	5%	6%	7%	7%	6%	6%	5%	5%	-1 pp	-2 pp
<b>Otros</b>																
Vuelos [#]	6.513	6.035	962	996	1.099	1.005	1.098	1.244	1.396	1.452	1.137	1.195	1.143	1.108	5%	-7%
Pax [000]	594	560	90	113	104	104	111	119	129	125	117	114	104	100	-5%	-6%
Ocupación [%]	73%	71%	72%	78%	74%	75%	77%	76%	74%	78%	74%	72%	69%	64%	-6 pp	-2 pp
Cuota de Mercado [%]	20%	16%	17%	18%	17%	17%	17%	18%	19%	15%	16%	16%	17%	17%	-3 pp	-3 pp
<b>TOTAL</b>																
Vuelos [#]	24.180	26.686	4.201	4.808	4.836	4.614	4.863	5.069	5.363	6.228	5.480	5.517	4.852	4.609	5%	10%
Pax [000]	2.998	3.420	518	645	612	608	638	660	681	811	728	708	604	570	5%	14%
Ocupación [%]	79%	79%	79%	83%	81%	82%	83%	83%	81%	83%	81%	79%	77%	75%	-2 pp	0 pp

NOTA: se consideran únicamente las conexiones con Sudamérica

# Vuelos [#], Pax [000], Ocupación y Mercado Internacional por Aerolínea- Detalle Resto del Mundo



	Ene-May 2023	Ene-May 2024	2023 Jun	2023 Jul	2023 Ago	2023 Sep	2023 Oct	2023 Nov	2023 Dic	2024 Ene	2024 Feb	2024 Mar	2024 Abr	2024 May	Δ May'24 vs. May'23	Δ 2024 vs. 2023
<b>Vuelos Resto del Mundo</b>																
<b>Copa Airlines</b>																
Vuelos [#]	1.712	1.974	353	383	393	398	396	373	374	371	399	407	398	399	4%	15%
Pax [000]	253	293	51	56	56	60	60	57	54	51	60	60	60	61	7%	16%
Ocupación [%]	92%	91%	89%	90%	89%	92%	93%	92%	89%	87%	91%	89%	92%	94%	2 pp	-1 pp
Cuota de Mercado [%]	15%	15%	15%	15%	14%	16%	16%	15%	13%	12%	15%	14%	16%	16%	0 pp	0 pp
<b>Aerolíneas Argentinas</b>																
Vuelos [#]	1.368	1.547	275	315	319	303	315	307	321	336	295	301	297	318	20%	13%
Pax [000]	295	356	62	75	76	76	75	68	75	76	68	70	68	73	20%	21%
Ocupación [%]	86%	89%	89%	91%	91%	95%	91%	86%	90%	88%	90%	90%	89%	90%	-2 pp	4 pp
Cuota de Mercado [%]	17%	18%	19%	21%	19%	20%	20%	18%	19%	18%	17%	17%	18%	19%	2 pp	1 pp
<b>American Airlines</b>																
Vuelos [#]	1.016	1.093	173	193	212	184	201	242	268	295	284	256	138	120	-22%	8%
Pax [000]	247	265	41	46	49	43	46	58	67	70	68	63	34	29	-19%	7%
Ocupación [%]	92%	90%	93%	93%	91%	91%	91%	89%	92%	88%	88%	91%	92%	91%	-5 pp	-2 pp
Cuota de Mercado [%]	14%	13%	12%	13%	13%	11%	12%	15%	16%	16%	17%	15%	9%	8%	-3 pp	-1 pp
<b>Iberia</b>																
Vuelos [#]	797	881	138	147	165	156	157	178	168	180	156	185	170	190	16%	11%
Pax [000]	237	273	40	44	51	50	47	52	51	56	50	58	50	59	23%	15%
Ocupación [%]	90%	95%	91%	91%	92%	94%	90%	87%	90%	92%	95%	96%	95%	92%	3 pp	4 pp
Cuota de Mercado [%]	14%	14%	12%	12%	13%	13%	12%	14%	13%	13%	12%	14%	14%	16%	2 pp	0 pp
<b>Delta</b>																
Vuelos [#]	295	569	52	58	61	59	65	107	107	117	111	118	110	113	85%	93%
Pax [000]	64	121	10	12	13	12	14	22	23	26	24	26	24	22	68%	91%
Ocupación [%]	88%	84%	81%	86%	85%	85%	87%	83%	87%	89%	88%	91%	82%	73%	-13 pp	-4 pp
Cuota de Mercado [%]	4%	6%	3%	3%	3%	3%	4%	6%	6%	6%	6%	6%	6%	6%	2 pp	2 pp
<b>Aeroméxico</b>																
Vuelos [#]	342	475	55	61	64	59	60	73	88	107	105	104	77	82	34%	39%
Pax [000]	77	109	13	15	15	14	15	16	18	23	23	24	18	20	35%	40%
Ocupación [%]	89%	85%	84%	89%	89%	91%	90%	83%	77%	82%	83%	87%	89%	89%	1 pp	-3 pp
Cuota de Mercado [%]	4%	5%	4%	4%	4%	4%	4%	4%	4%	5%	6%	6%	5%	5%	1 pp	1 pp
<b>Otros</b>																
Vuelos [#]	2.270	2.473	489	461	530	494	514	465	500	515	471	497	494	496		9%
Pax [000]	545	588	115	112	129	124	124	108	118	125	116	118	115	115	-2%	8%
Ocupación [%]	74%	73%	73%	79%	75%	76%	78%	79%	76%	80%	76%	72%	69%	66%	-4 pp	-1 pp
Cuota de Mercado [%]	32%	29%	35%	31%	33%	33%	33%	28%	29%	29%	28%	28%	31%	30%	-3 pp	-2 pp
<b>TOTAL</b>																
Vuelos [#]	7.800	9.012	1.535	1.618	1.744	1.653	1.708	1.745	1.826	1.921	1.821	1.868	1.684	1.718	9%	16%
Pax [000]	1.718	2.004	332	360	390	379	381	382	406	427	410	420	369	379	9%	17%
Ocupación [%]	79%	79%	79%	83%	81%	82%	83%	83%	81%	83%	81%	79%	77%	75%	-2 pp	0 pp

NOTA: se consideran todos los destinos fuera de Sudamérica



# Resumen por Ruta Internacional Vuelos [#], Pax [000] del mes



## Vuelos por Ruta



## Pasajeros por Ruta [000]

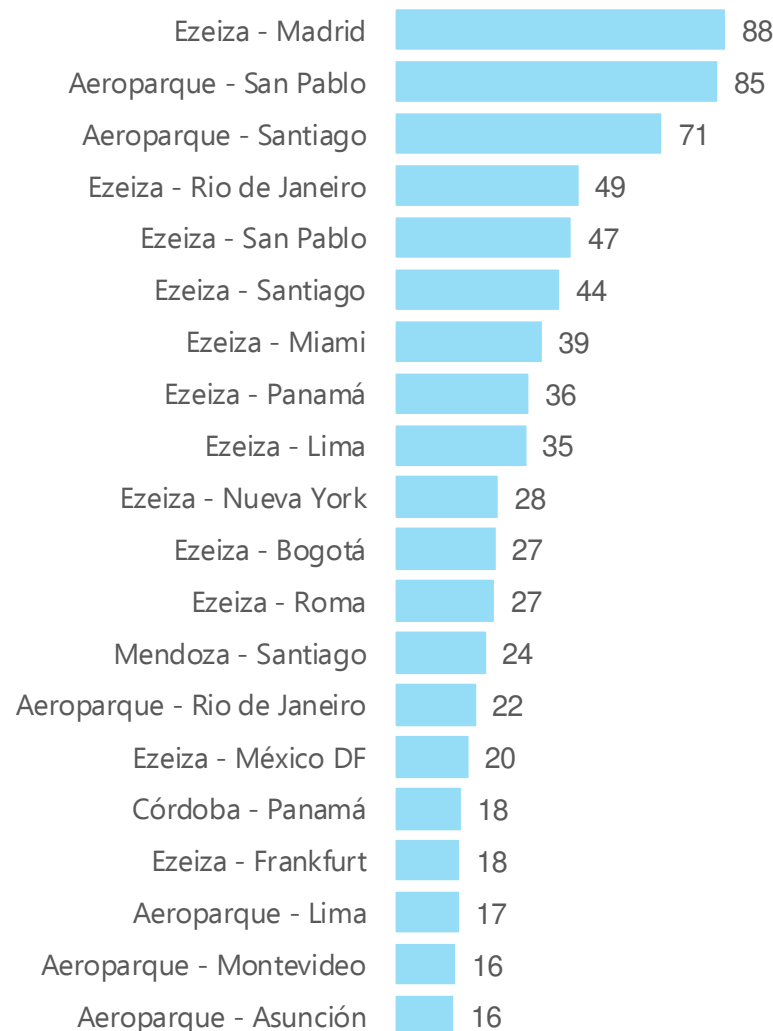

### NOTAS:

- Se consideran los primeros 20 registros en ambos casos.
- Cada par Origen – Destino considera vuelos en ambos sentidos.



# Vuelos [#] y Factor de Ocupación por Ruta Internacional del mes

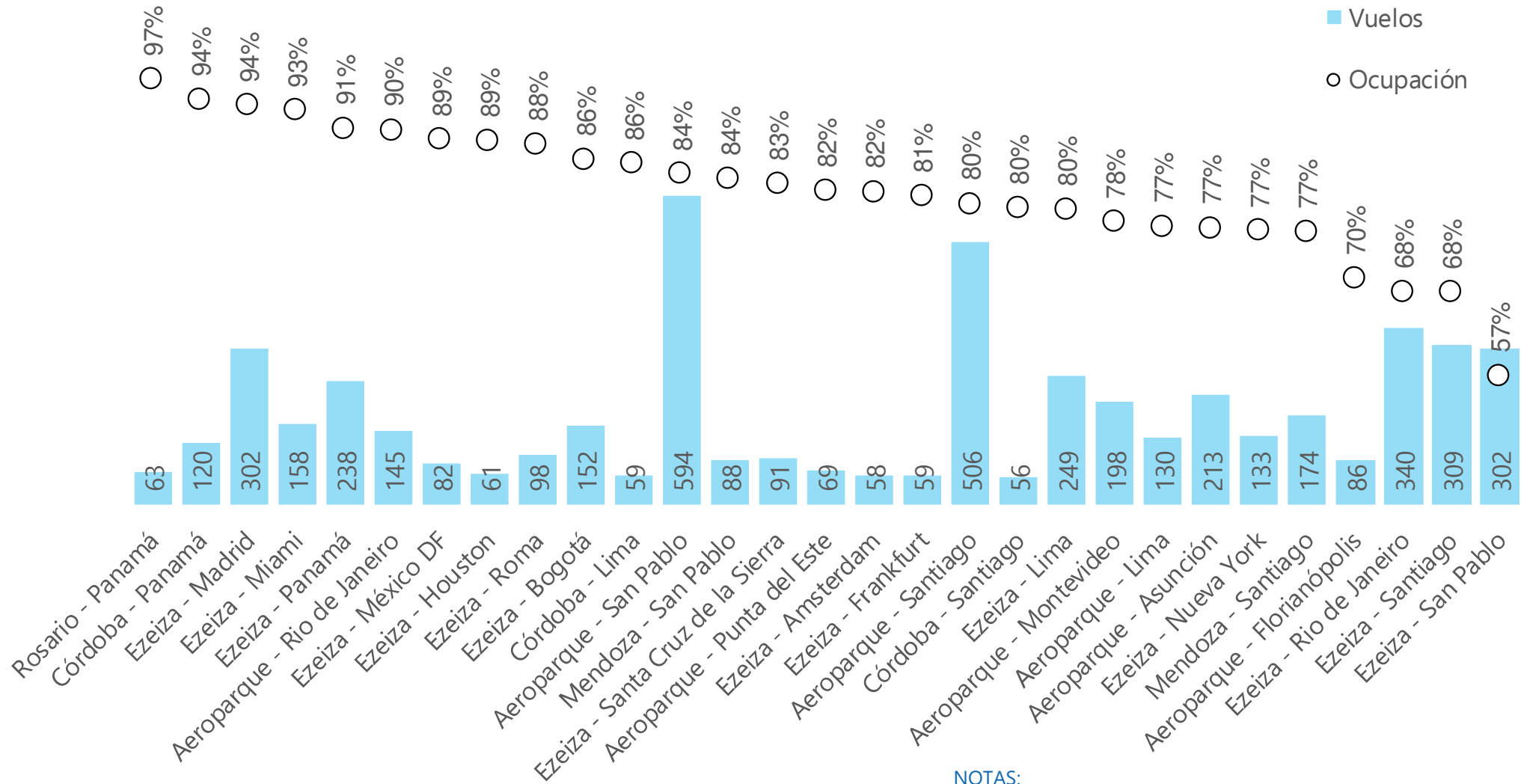

**NOTAS:**

- Se consideran los primeros 30 registros en función del número de vuelos
- Cada par Origen - Destino considera vuelos en ambos sentidos.

# Participación de mercado en principales rutas internacionales



### Argentina-Brasil

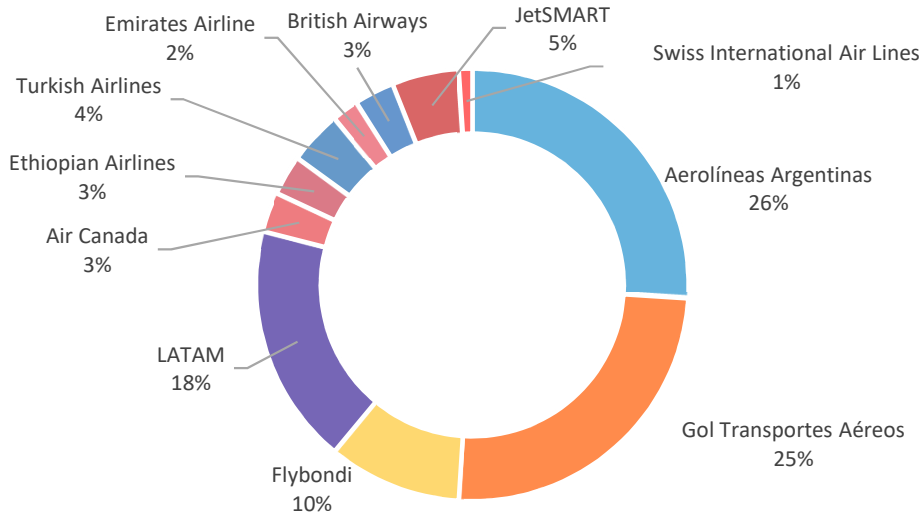

### Argentina-Chile

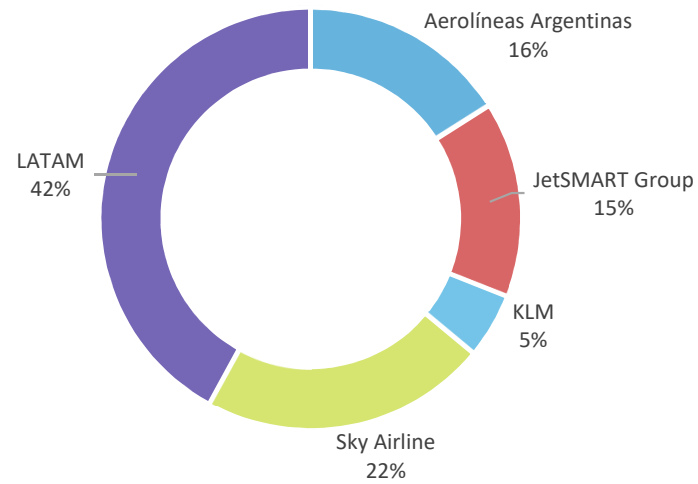

### Argentina-España

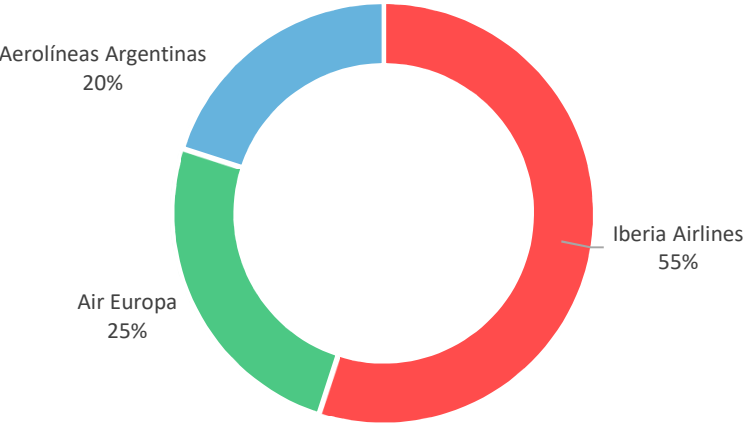

### Argentina-Perú

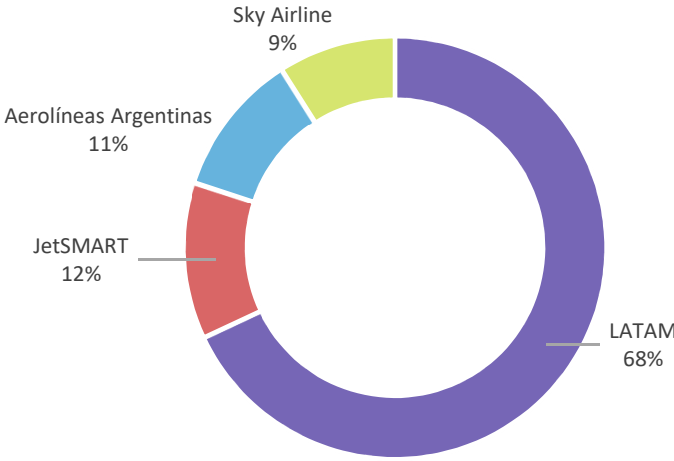

### Argentina-Estados Unidos

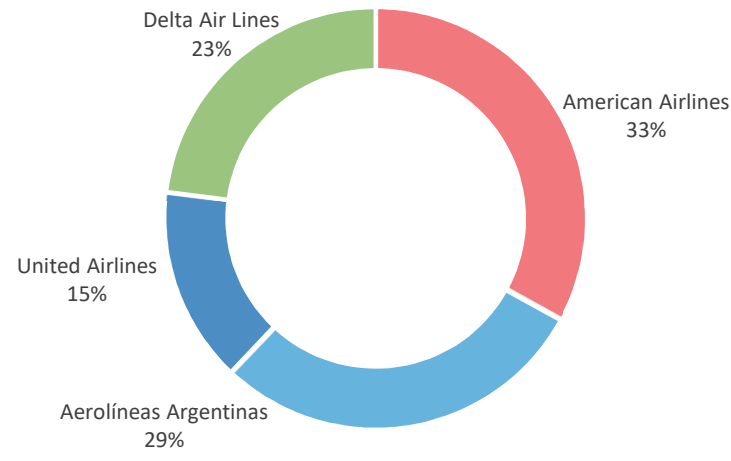

# Vuelos [#] Totales sin cargueros

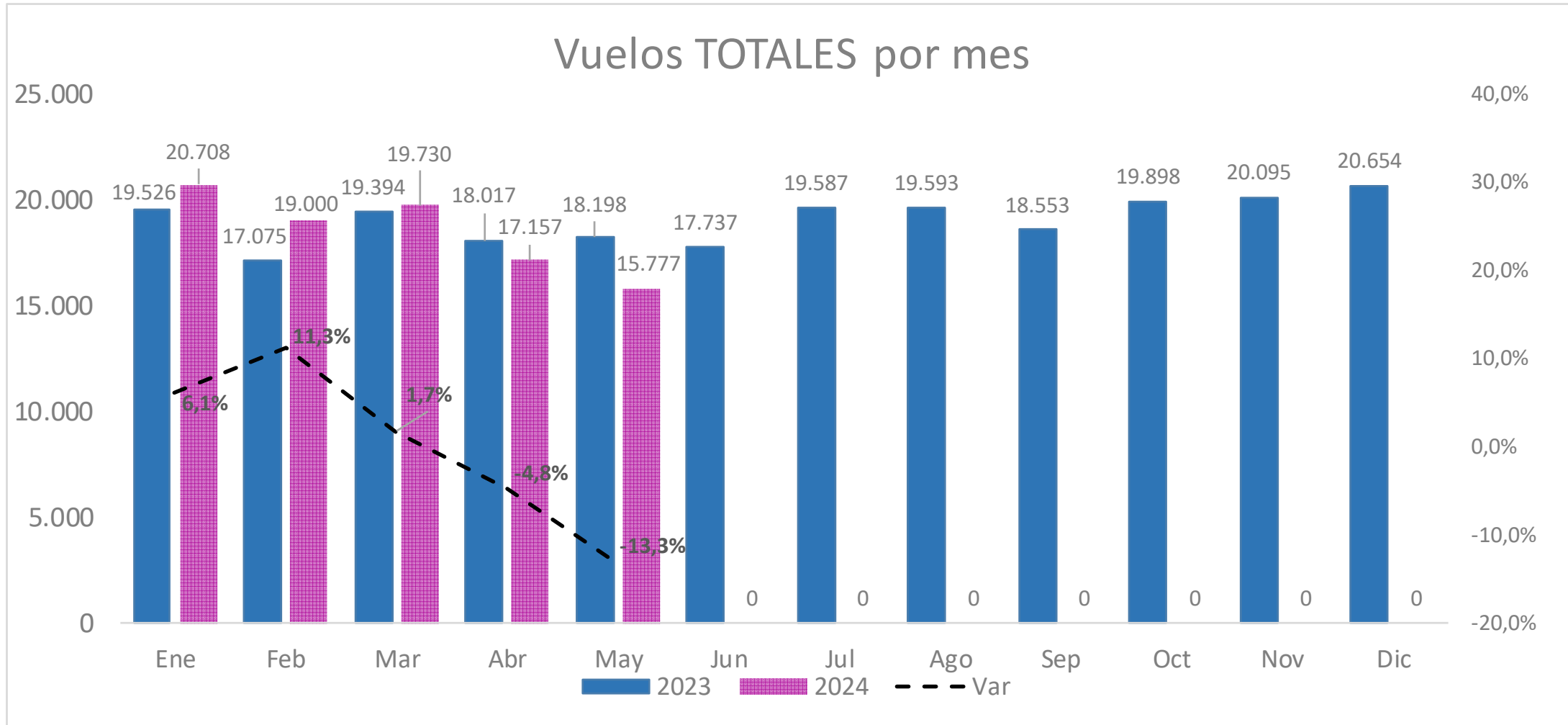

Vuelos Totales	Ene	Feb	Mar	Abr	May	Jun	Jul	Ago	Sep	Oct	Nov	Dic	Total	Δ may'24 vs. may'23	Δ Acum'24 vs. Acum'23
<b>2023</b>	19.526	17.075	19.394	18.017	18.198	17.737	19.587	19.593	18.553	19.898	20.095	20.654	<b>228.325</b>		
<b>2024</b>	20.708	19.000	19.730	17.157	15.777	0	0	0	0	0	0	0	<b>92.372</b>	<b>-13,3%</b>	<b>0,2%</b>
<b>Δ Mes</b>	<b>6,1%</b>	<b>11,3%</b>	<b>1,7%</b>	<b>-4,8%</b>	<b>-13,3%</b>										

# Vuelos [#] Totales sin cargueros 2024 vs 2023 diario

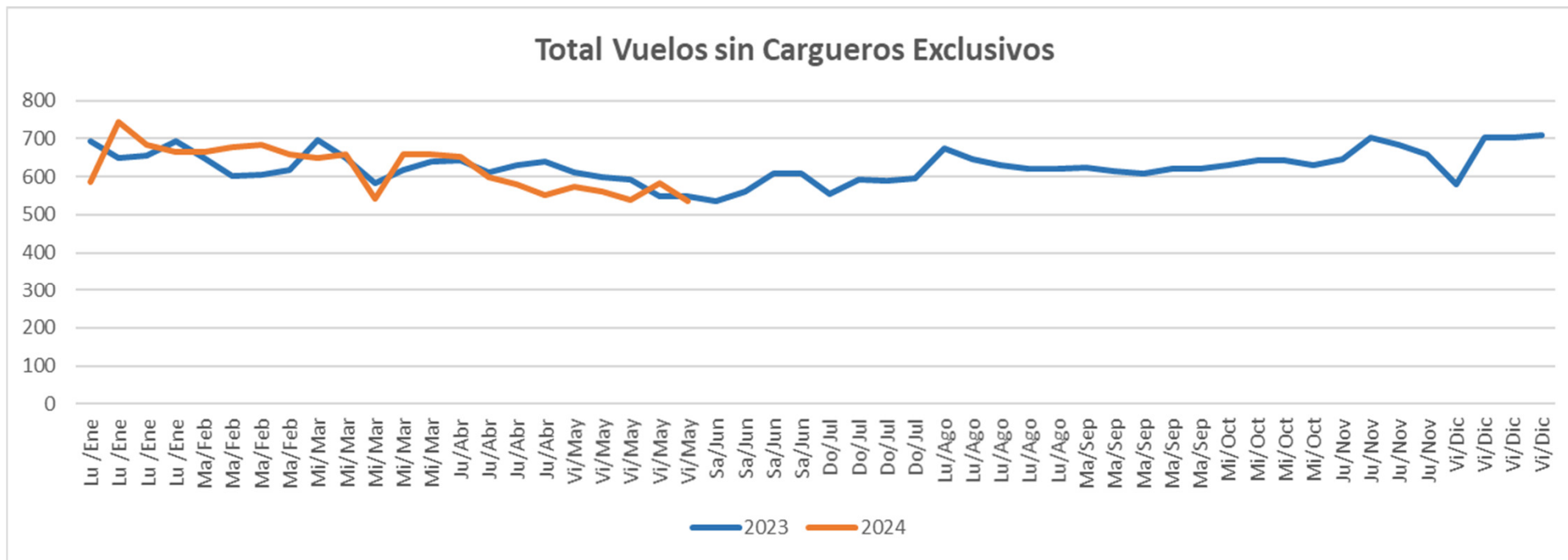

Mes	Ene	Ene	Ene	Ene	Feb	Feb	Feb	Feb	Mar	Mar	Mar	Mar	Mar	Abr	Abr	Abr	Abr	May	May	May	May	May	Jun	Jun	Jun	Jun
	Lu /Ene	Lu /Ene	Lu /Ene	Lu /Ene	Ma /Fe	Ma /Fe	Ma /Fe	Ma /Fe	Mi /Ma	Mi /Mar	Mi /Mar	Mi /Mar	Mi /Ma	Ju /Abi	Ju /Abr	Ju /Abr	Ju /Abr	Vi /May	Vi /May	Vi /May	Vi /May	Vi /May	Sa /Jun	Sa /Jun	Sa /Jun	Sa /Jun
2023	693	650	657	694	650	602	607	618	695	649	582	618	640	642	613	630	641	613	600	594	549	549	537	561	607	607
2024	586	743	685	664	665	677	684	660	651	659	541	658	658	654	598	581	551	574	561	540	583	536				

Mes	Jul	Jul	Jul	Jul	Ago	Ago	Ago	Ago	Ago	Sep	Sep	Sep	Sep	Sep	Oct	Oct	Oct	Oct	Nov	Nov	Nov	Nov	Dic	Dic	Dic	Dic
	Do /Jul	Do /Jul	Do /Jul	Do /Jul	Lu /Ago	Lu /Ago	Lu /Ago	Lu /Ago	Lu /Ago	Ma /Sep	Ma /Sep	Ma /Sep	Ma /Sep	Ma /Sep	Mi /Oct	Mi /Oct	Mi /Oct	Mi /Oct	Ju /Nov	Ju /Nov	Ju /Nov	Ju /Nov	Vi /Dic	Vi /Dic	Vi /Dic	Vi /Dic
2023	554	593	590	596	674	647	630	621	621	625	614	608	620	620	630	642	643	631	647	703	683	659	580	703	702	708
2024																										

# Ranking 10 aeropuertos mas volados del mes. Cabotaje e Internacional



Sigla	Ciudad	Nombre	Movimientos	% del total
AER	Buenos Aires	Aeroparque Jorge Newbery	8.456	32,7%
EZE	Ezeiza	Aeropuerto Internacional Ministro Pistarini	4.825	18,7%
CBA	Córdoba	Aeropuerto Internacional Ingeniero Ambrosio Taravella	1.758	6,8%
DOZ	Mendoza	Aeropuerto Internacional El Plumerillo	1.555	6,0%
SAL	Salta	Aeropuerto Internacional Martín Miguel de Güemes	1.112	4,3%
IGU	Puerto Iguazú	Aeropuerto Internacional de Puerto Iguazú	770	3,0%
BAR	Bariloche	Aeropuerto Internacional Teniente Luis Candelaria	725	2,8%
NEU	Neuquén	Aeropuerto Internacional Presidente Perón	711	2,8%
CRV	Comodoro Rivadavia	Aeropuerto Internacional General Enrique Mosconi	477	1,8%
TUC	San Miguel de Tucumán	Aeropuerto Internacional Teniente Benjamín Matienzo	456	1,8%

# Tabla Resumen del Mes. Principales Compañías



<b>Cabotaje</b>	<b>% Vuelos</b>	<b>% Pasajeros</b>	<b>Factor de Ocupación</b>
Aerolíneas Argentinas	61%	62%	82%
Flybondi	18%	26%	84%
JetSMART	9%	11%	78%

<b>Internacional</b>	<b>% Vuelos</b>	<b>% Pasajeros</b>	<b>Factor de Ocupación</b>
Aerolíneas Argentinas	21%	22%	84%
Latam	17%	16%	81%
Gol	7%	7%	79%
JetSMART Group	6%	5%	68%
American Airlines	2%	3%	91%
Flybondi	3%	3%	70%
Copa	6%	6%	94%
Sky	4%	4%	77%

# Carga Transportada en TON. Cabotaje

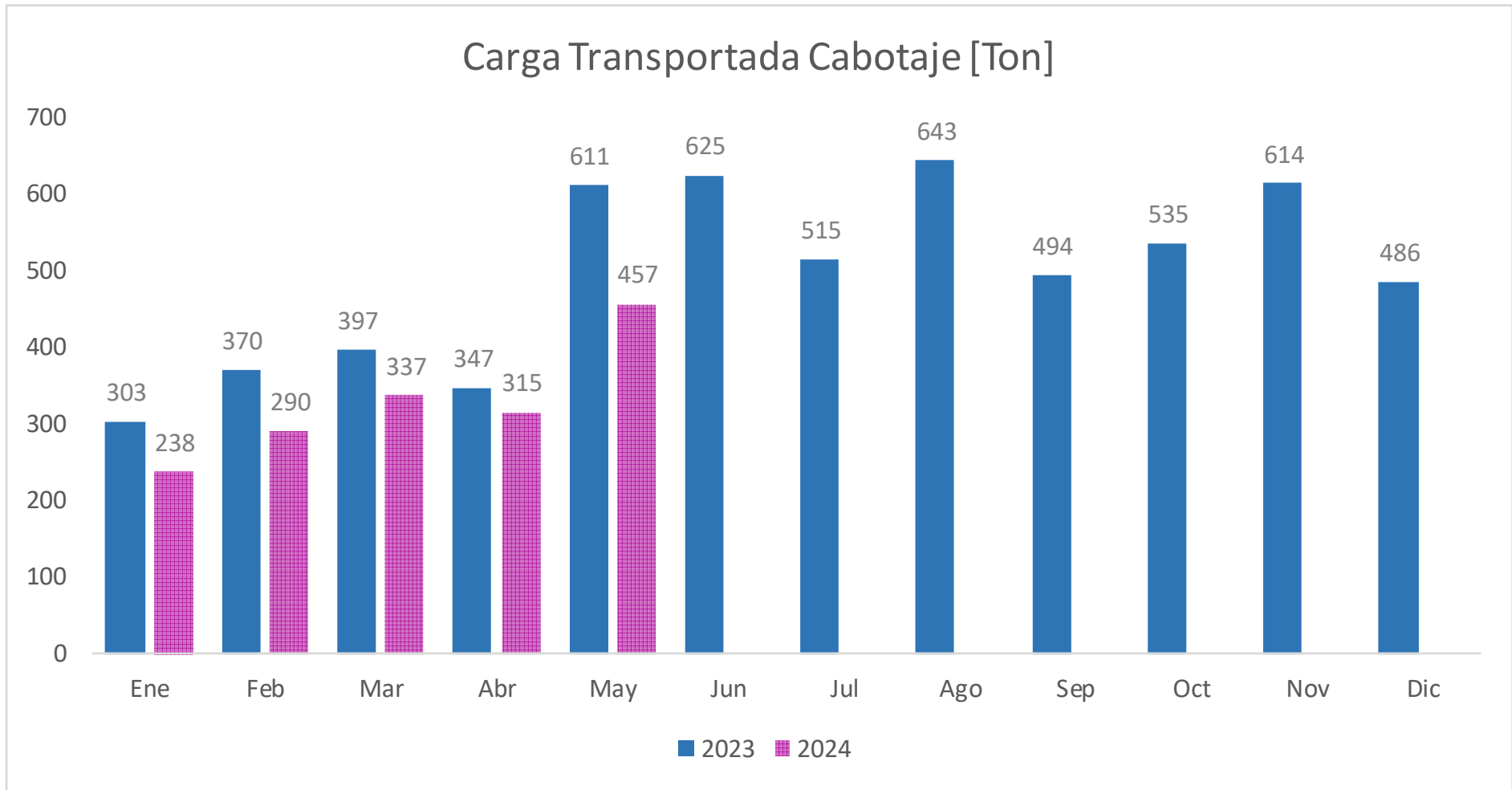

#### Carga Transportada Cabotaje [Ton]

	Ene	Feb	Mar	Abr	May	Jun	Jul	Ago	Sep	Oct	Nov	Dic	Total	Δ may'24 vs. may'23	Δ Acum'24 vs. Acum'23
<b>2023</b>	303	370	397	347	611	625	515	643	494	535	614	486	<b>5.939</b>		
<b>2024</b>	238	290	337	315	457								<b>1.637</b>	<b>-25,2%</b>	<b>-19,3%</b>
<b>Δ Mes</b>	<b>-21,6%</b>	<b>-21,6%</b>	<b>-15,0%</b>	<b>-9,1%</b>	<b>-25,2%</b>										

# Carga Transportada en TON. Cabotaje por Aerolínea acumulada año



## Carga Doméstica

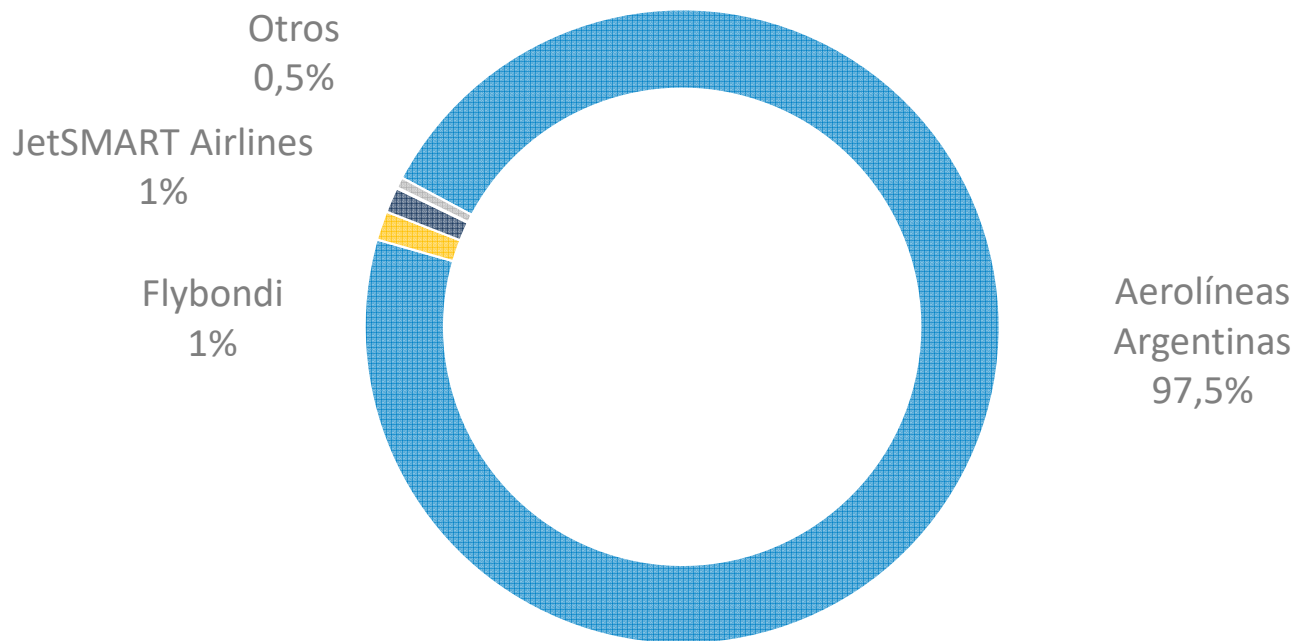

NOTA: se calcula la cuota de mercado en función de las toneladas transportadas.



# Carga Transportada en TON. Internacional Exportación



## Carga Transportada Exportación [Ton]

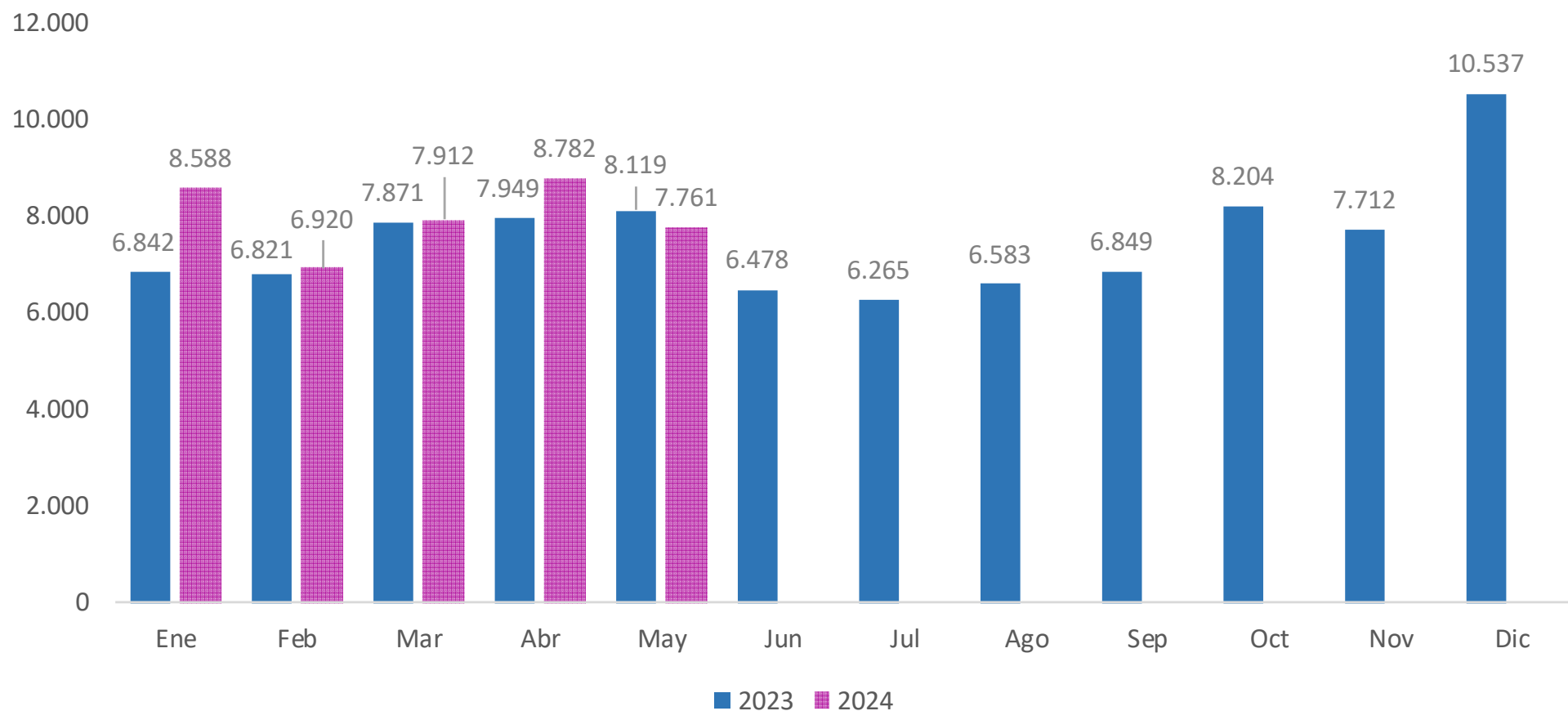

### Carga Transportada Exportación [Ton]

	Ene	Feb	Mar	Abr	May	Jun	Jul	Ago	Sep	Oct	Nov	Dic	Total	Δ may'24 vs. may'23	Δ Acum'24 vs. Acum'23
<b>2023</b>	6.842	6.821	7.871	7.949	8.119	6.478	6.265	6.583	6.849	8.204	7.712	10.537	<b>90.230</b>		
<b>2024</b>	8.588	6.920	7.912	8.782	7.761								<b>39.964</b>	<b>-4,4%</b>	<b>6,3%</b>
<b>Δ Mes</b>	<b>25,5%</b>	<b>1,5%</b>	<b>0,5%</b>	<b>10,5%</b>	<b>-4,4%</b>										

# Carga Transportada en TON. Internacional Importación

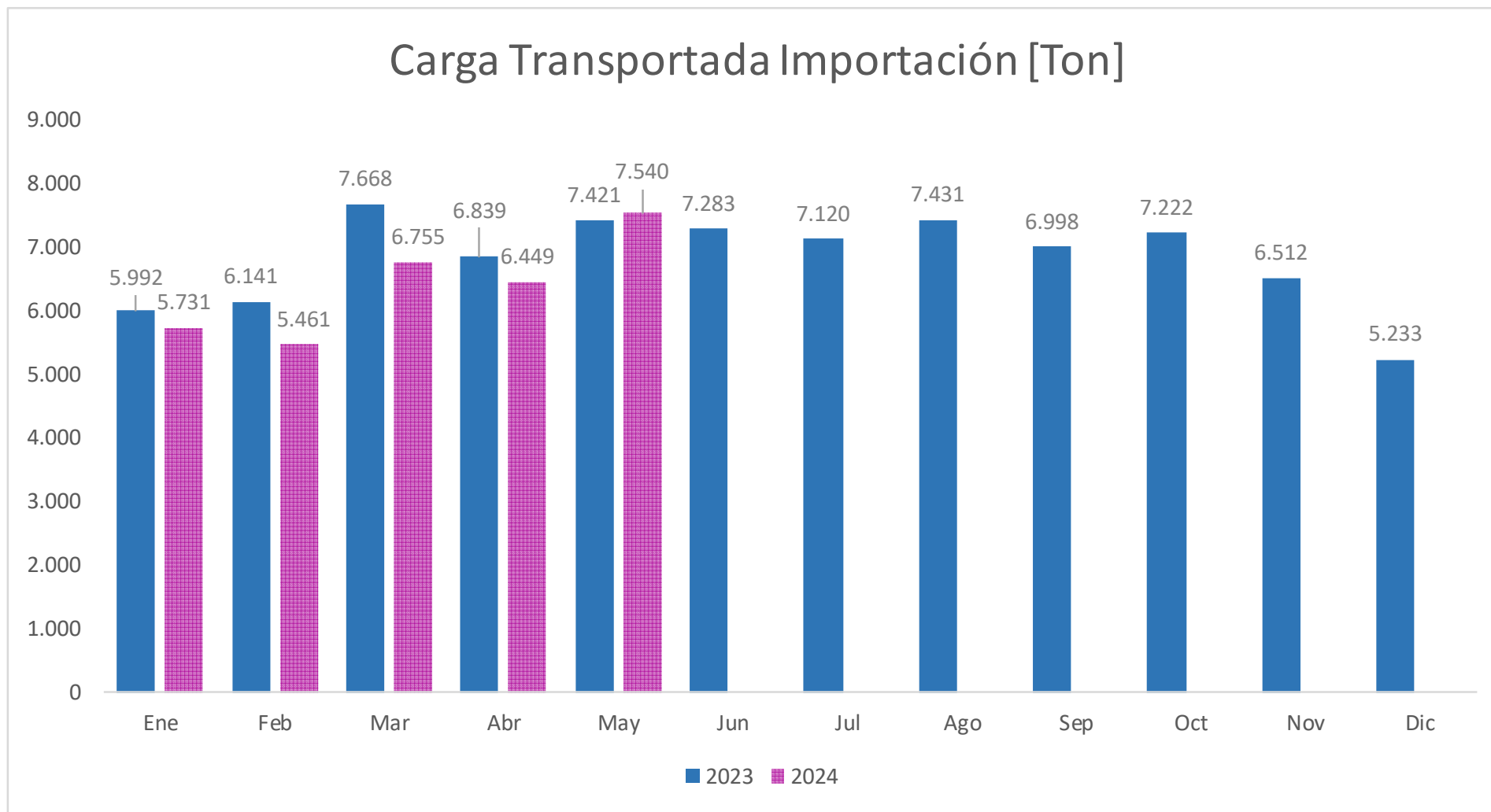

#### Carga Transportada Importación [Ton]

	Ene	Feb	Mar	Abr	May	Jun	Jul	Ago	Sep	Oct	Nov	Dic	Total	Δ may'24 vs. may'23	Δ Acum'24 vs. Acum'23
<b>2023</b>	5.992	6.141	7.668	6.839	7.421	7.283	7.120	7.431	6.998	7.222	6.512	5.233	<b>81.860</b>		
<b>2024</b>	5.731	5.461	6.755	6.449	7.540								<b>31.937</b>	<b>1,6%</b>	<b>-6,2%</b>
<b>Δ Mes</b>	<b>-4,4%</b>	<b>-11,1%</b>	<b>-11,9%</b>	<b>-5,7%</b>	<b>1,6%</b>										

# Vuelos Internacionales Cargueros por Mes

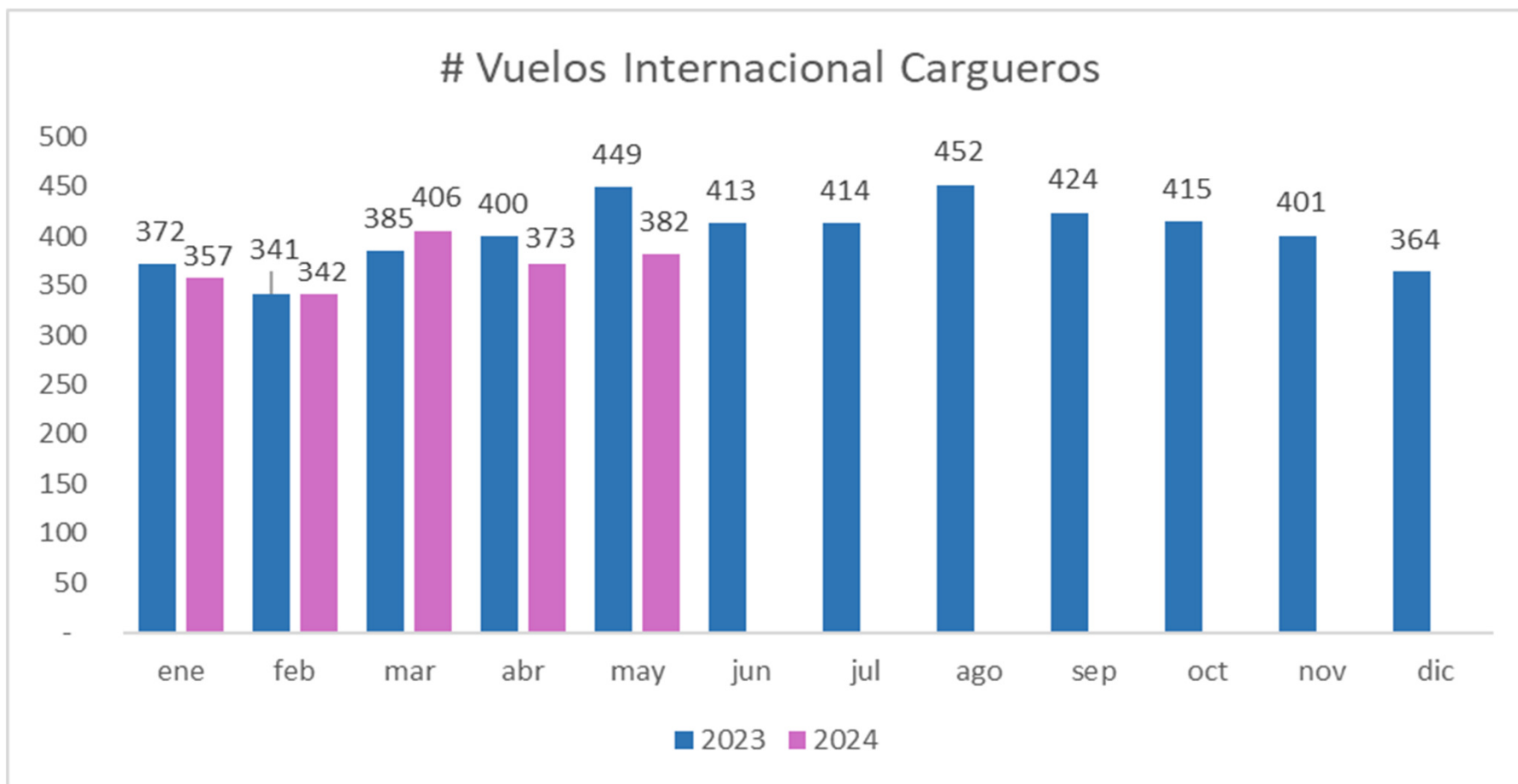

Cargueros Excluyos	ene	feb	mar	abr	may	jun	jul	ago	sep	oct	nov	dic	Total	Δ may'24 vs. may'23	Δ Acum'24 vs. Acum'23
2023	372	341	385	400	449	413	414	452	424	415	401	364	4.830		
2024	357	342	406	373	382								1.860	-14,9%	-4,5%
Δ Mes	-4,0%	0,3%	5,5%	-6,8%	-14,9%										

# Vuelos Internacionales Cargueros 2024 vs 2023 diario

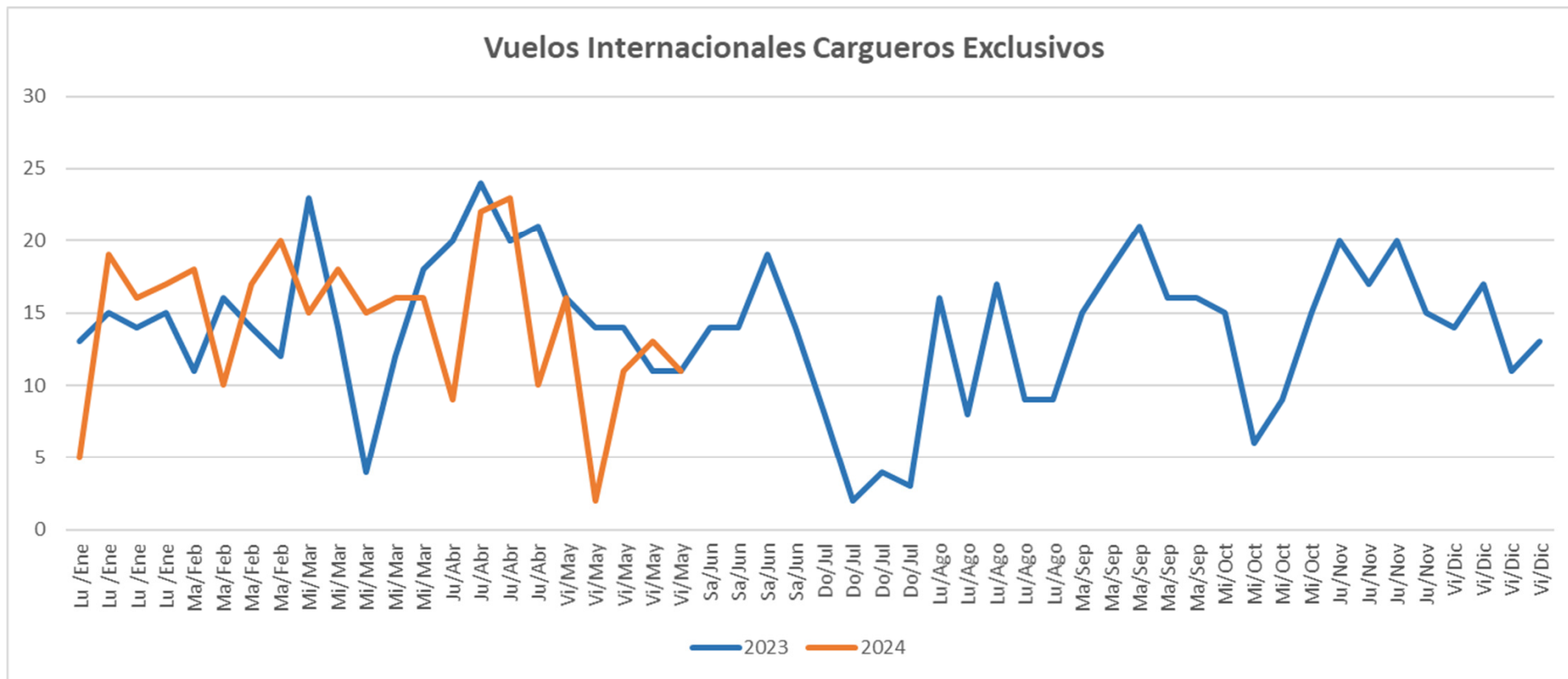

Mes	Ene	Ene	Ene	Ene	Feb	Feb	Feb	Feb	Mar	Mar	Mar	Mar	Mar	Abr	Abr	Abr	Abr	May	May	May	May	May	Jun	Jun	Jun	Jun	
	Lu /Ene	Lu /Ene	Lu /Ene	Lu /Ene	Ma /Feb	Ma /Feb	Ma /Feb	Ma /Feb	Mi /Mar	Mi /Mar	Mi /Mar	Mi /Mar	Mi /Mar	Mi /Mar	Ju /Abr	Ju /Abr	Ju /Abr	Ju /Abr	Vi /May	Vi /May	Vi /May	Vi /May	Vi /May	Sa /Jun	Sa /Jun	Sa /Jun	Sa /Jun
2023	13	15	14	15	11	16	14	12	23	14	4	12	18	20	24	20	21	16	14	14	11	11	14	14	19	14	
2024	5	19	16	17	18	10	17	20	15	18	15	16	16	9	22	23	10	16	2	11	13	11					

Mes	Jul	Jul	Jul	Jul	Ago	Ago	Ago	Ago	Ago	Sep	Sep	Sep	Sep	Sep	Oct	Oct	Oct	Oct	Nov	Nov	Nov	Nov	Dic	Dic	Dic	Dic
	Do /Jul	Do /Jul	Do /Jul	Do /Jul	Lu /Ago	Lu /Ago	Lu /Ago	Lu /Ago	Lu /Ago	Ma /Sep	Ma /Sep	Ma /Sep	Ma /Sep	Ma /Sep	Mi /Oct	Mi /Oct	Mi /Oct	Mi /Oct	Ju /Nov	Ju /Nov	Ju /Nov	Ju /Nov	Vi /Dic	Vi /Dic	Vi /Dic	Vi /Dic
2023	8	2	4	3	16	8	17	9	9	15	18	21	16	16	15	6	9	15	20	17	20	15	14	17	11	13
2024																										

# Carga Transportada Internacional

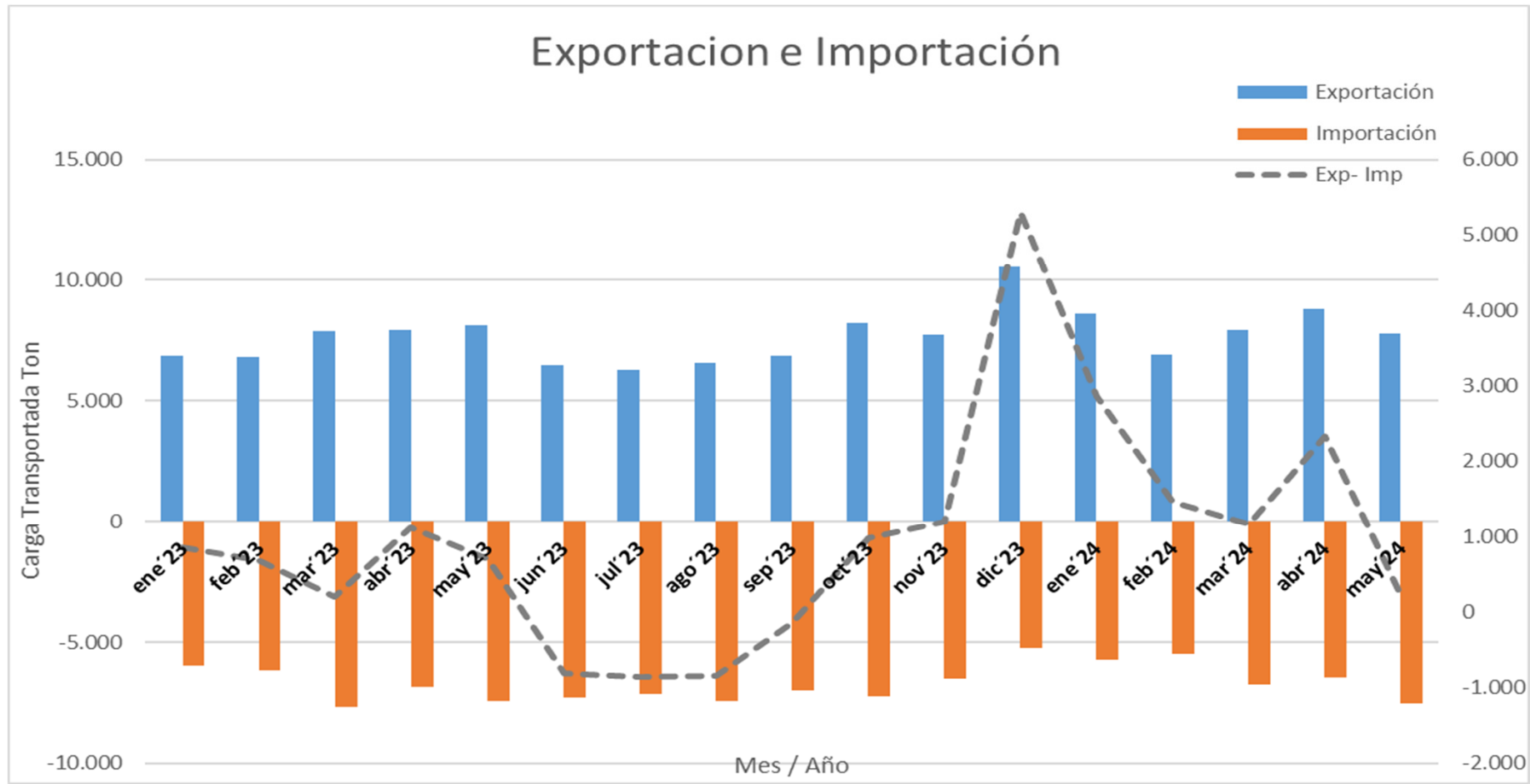

	ene '23	feb '23	mar '23	abr '23	may '23	jun '23	jul '23	ago '23	sep '23	oct '23	nov '23	dic '23	ene '24	feb '24	mar '24	abr '24	may '24
Exportación	6.842	6.821	7.871	7.949	8.119	6.478	6.265	6.583	6.849	8.204	7.712	10.537	8.588	6.920	7.912	8.782	7.761
Importación	-5.992	-6.141	-7.668	-6.839	-7.421	-7.283	-7.120	-7.431	-6.998	-7.222	-6.512	-5.233	-5.731	-5.461	-6.755	-6.449	-7.540
Exp- Imp	850	680	203	1.110	698	-804	-855	-848	-149	982	1.200	5.304	2.856	1.460	1.157	2.333	221

# Cuota de Mercado Internacional – Acumulado 2024



## Carga - Importación

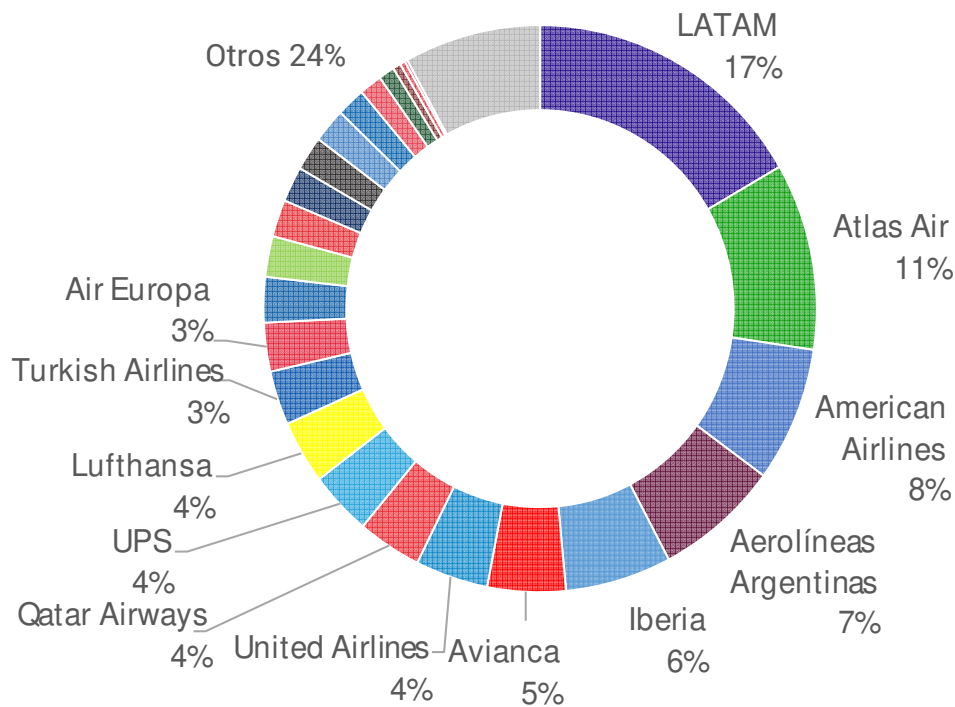

## Carga - Exportación

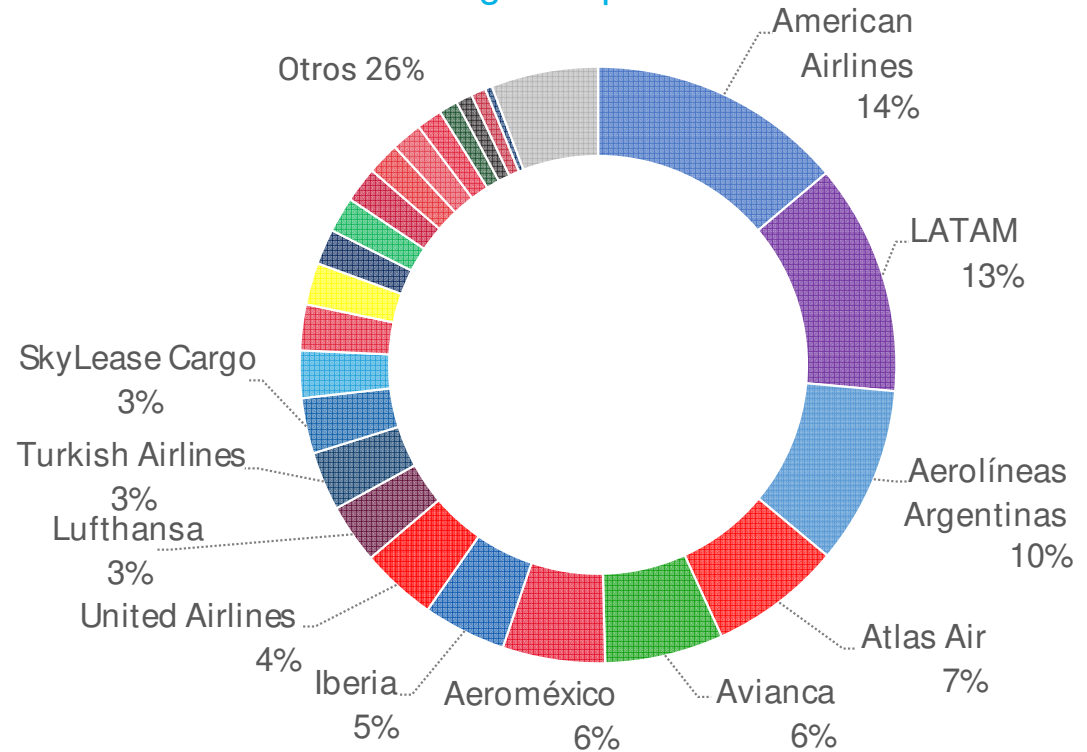

NOTA: se calcula la cuota de mercado en función de las toneladas transportadas.

# Carga Transportada en TON. Total

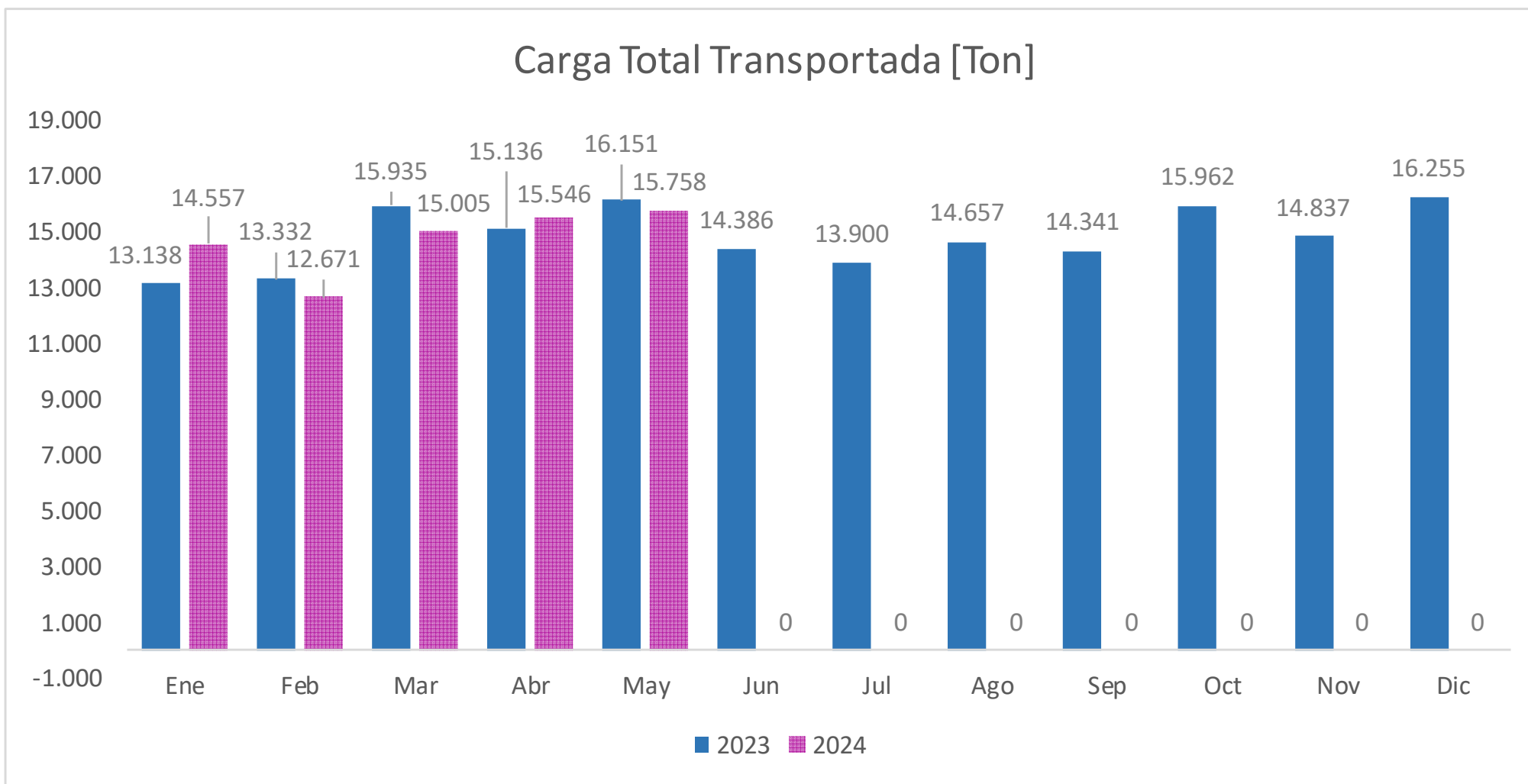

Carga Total Transportada [Ton]	Ene	Feb	Mar	Abr	May	Jun	Jul	Ago	Sep	Oct	Nov	Dic	Total	Δ may'24 vs. may'23	Δ Acum'24 vs. Acum'23
<b>2023</b>	13.138	13.332	15.935	15.136	16.151	14.386	13.900	14.657	14.341	15.962	14.837	16.255	<b>178.029</b>		
<b>2024</b>	14.557	12.671	15.005	15.546	15.758	0	0	0	0	0	0	0	<b>73.538</b>	<b>-2,4%</b>	<b>-0,2%</b>
<b>Δ Mes</b>	<b>10,8%</b>	<b>-5,0%</b>	<b>-5,8%</b>	<b>2,7%</b>	<b>-2,4%</b>										



# Sección II

# Aviación Comercial

VUELOS REGULARES

---

VUELOS NO REGULARES

## Vuelos Privados

MATRÍCULA NACIONAL

---

MATRÍCULA EXTRANJERA



# Cantidad de Vuelos – Resumen



Vuelos (#)	Ene-Dic	Ene-Dic	Ene-Dic	Ene-Dic	Ene-Dic	Ene	Feb	Mar	Abr	May	Jun	Jul	Ago	Sep	Oct	Nov	Dic	Ene-Dic	^ May 2024 vs 2023	^ 2024 vs 2023 Acumulada
	2019	2020	2021	2022	2023	2024												2024		
Cabotaje	182.134	57.407	96.285	153.452	184.123	15.172	13.703	15.154	13.196	<b>12.336</b>								69.560	-19%	-6%
Internacional	106.298	35.811	34.500	77.234	100.785	10.493	9.186	9.306	8.428	<b>8.144</b>								45.557	6%	9%
<b>Total Comercial y Privados</b>	<b>288.432</b>	<b>93.218</b>	<b>130.785</b>	<b>230.686</b>	<b>284.908</b>	<b>25.665</b>	<b>22.889</b>	<b>24.460</b>	<b>21.624</b>	<b>20.480</b>	0	0	0	0	0	0	0	115.117	-10%	-1%

Vuelos (#)	Ene-Dic	Ene-Dic	Ene-Dic	Ene-Dic	Ene-Dic	Ene	Feb	Mar	Abr	May	Jun	Jul	Ago	Sep	Oct	Nov	Dic	Ene-Dic	^ May 2024 vs 2023	^ 2024 vs 2023 Acumulada
	2019	2020	2021	2022	2023	2024												2024		
Regulares	228.590	55.440	65.818	155.238	204.852	18.370	17.204	18.167	15.813	<b>14.536</b>								84.088	-12%	3%
No regulares	17.236	14.632	23.161	26.915	28.304	2.695	2.138	2.310	2.104	<b>2.080</b>								11.326	-6%	-8%
<b>Comerciales</b>	<b>245.826</b>	<b>70.072</b>	<b>88.979</b>	<b>182.153</b>	<b>233.155</b>	<b>21.065</b>	<b>19.342</b>	<b>20.477</b>	<b>17.916</b>	<b>16.615</b>	0	0	0	0	0	0	0	95.414	-11%	1%
Nacionales	3.107	21.834	39.857	45.293	47.994	4.169	3.275	3.612	3.288	<b>3.454</b>								17.796	-13%	-13%
Extranjeros	3.914	1.313	1.949	3.241	3.759	431	273	372	421	<b>411</b>								1907	81%	37%
<b>Privados</b>	<b>7.021</b>	<b>23.147</b>	<b>41.806</b>	<b>48.533</b>	<b>51.753</b>	<b>4.600</b>	<b>3.547</b>	<b>3.983</b>	<b>3.708</b>	<b>3.865</b>	0	0	0	0	0	0	0	19.703	-8%	-10%
<b>Total Comercial y Privados</b>	<b>252.847</b>	<b>93.218</b>	<b>130.785</b>	<b>230.686</b>	<b>284.908</b>	<b>25.665</b>	<b>22.889</b>	<b>24.460</b>	<b>21.624</b>	<b>20.480</b>	0	0	0	0	0	0	0	115.117	-10%	-1%

# Composición de Vuelos



## COMPOSICIÓN VUELOS [#] MES

Regulares No regulares Privados

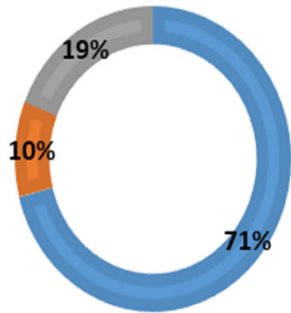

Mes: Mayo

	60%	40%
	Cabotaje	Internacional
71% Regulares	43%	28%
10% No regulares	6%	4%
19% Privados	11%	8%

## COMPOSICIÓN VUELOS [#] MES

Cabotaje Internacional

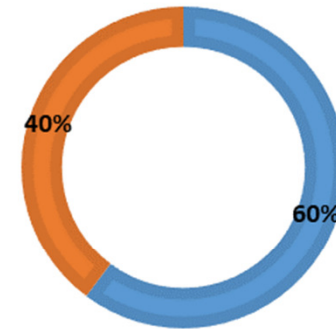

## COMPOSICIÓN VUELOS [#] ACUM

Regulares No regulares Privados

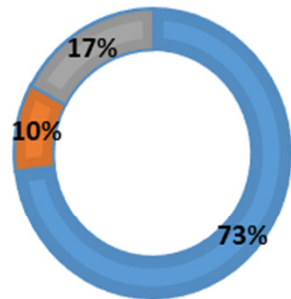

Acumulado

	60%	40%
	Cabotaje	Internacional
73% Regulares	44%	29%
10% No regulares	6%	4%
17% Privados	10%	7%

## COMPOSICIÓN VUELOS [#] ACUM

Cabotaje Internacional

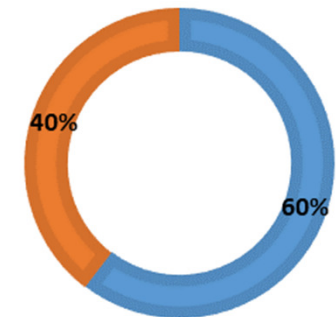

# Cantidad de Pasajeros – Resumen



	Ene-Dic	Ene-Dic	Ene-Dic	Ene-Dic	Ene-Dic
Pax [000]	2019	2020	2021	2022	2023
Cabotaje	16.243	3.641	6.130	13.596	17.379
Internacional	14.505	3.405	2.000	8.203	11.815
<b>Total Comercial y Privados</b>	<b>30.748</b>	<b>7.046</b>	<b>8.130</b>	<b>21.799</b>	<b>29.195</b>

Ene	Feb	Mar	Abr	May	Jun	Jul	Ago	Sep	Oct	Nov	Dic	Ene-Dic	^ May 2024 vs 2023	^ 2024 vs 2023 Acumulada
2024												2024		
1.423	1.310	1.393	1.193	<b>1.062</b>								6.381	-23%	-5%
1.252	1.150	1.139	984	<b>966</b>								5.491	8%	15%
<b>2.676</b>	<b>2.460</b>	<b>2.532</b>	<b>2.177</b>	<b>2.028</b>	0	0	0	0	0	0	0	<b>11.872</b>	<b>-11%</b>	<b>4%</b>

	Ene-Dic	Ene-Dic	Ene-Dic	Ene-Dic	Ene-Dic
Pax [000]	2019	2020	2021	2022	2023
Regulares	30.485	6.918	7.976	21.573	28.881
No regulares	204	101	105	158	239
<b>Comerciales</b>	<b>30.689</b>	<b>7.019</b>	<b>8.081</b>	<b>21.731</b>	<b>29.120</b>
Nacionales	47	25	45	59	65
Extranjeros	11	2	4	9	10
<b>Privados</b>	<b>58</b>	<b>27</b>	<b>48</b>	<b>68</b>	<b>75</b>
<b>Total Comercial y Privados</b>	<b>30.748</b>	<b>7.046</b>	<b>8.130</b>	<b>21.799</b>	<b>29.195</b>

Ene	Feb	Mar	Abr	May	Jun	Jul	Ago	Sep	Oct	Nov	Dic	Ene-Dic	^ May 2024 vs 2023	^ 2024 vs 2023 Acumulada
2024												2024		
2.645	2.436	2.508	2.157	<b>2.007</b>								11.753	-11%	3%
25	19	18	15	<b>16</b>								93	4%	28%
<b>2.670</b>	<b>2.455</b>	<b>2.526</b>	<b>2.172</b>	<b>2.023</b>	0	0	0	0	0	0	0	<b>11.846</b>	<b>-11%</b>	<b>4%</b>
4	4	4	4	<b>4</b>								21	-18%	-19%
1	1	1	1	<b>1</b>								5	-10%	21%
<b>5</b>	<b>5</b>	<b>6</b>	<b>5</b>	<b>5</b>	0	0	0	0	0	0	0	<b>27</b>	<b>-17%</b>	<b>-13%</b>
<b>2.676</b>	<b>2.460</b>	<b>2.532</b>	<b>2.177</b>	<b>2.028</b>	0	0	0	0	0	0	0	<b>11.872</b>	<b>-11%</b>	<b>4%</b>

NOTA: los totales no necesariamente corresponden a la suma de los valores enteros (en miles)

# Composición de Pax [000]



## COMPOSICIÓN PAX [000] MES

Regulares No regulares Privados

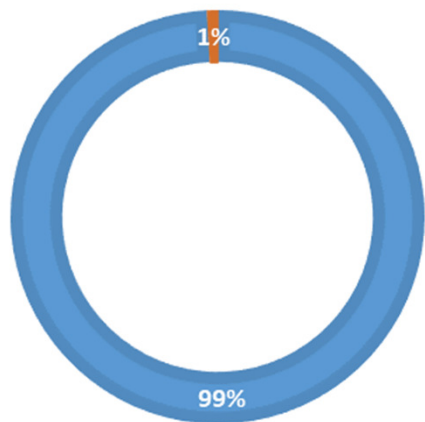

Mes: Mayo

	52%	48%
	Cabotaje	Internacional
99% Regulares	52%	47%
1% No regulares	0%	1%
0% Privados	0%	0%

## COMPOSICIÓN PAX [000] MES

Cabotaje Internacional

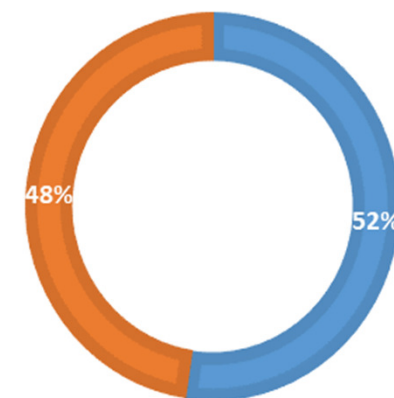

## COMPOSICIÓN PAX [000] ACUM

Regulares No regulares Privados

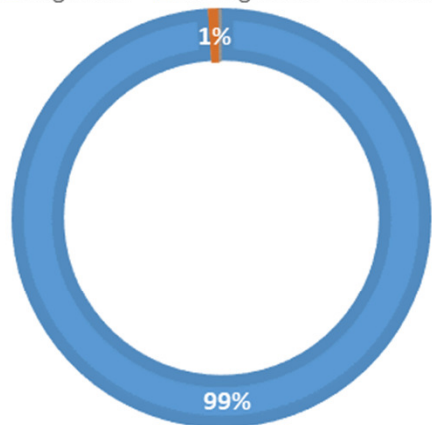

Acumulado

	54%	46%
	Cabotaje	Internacional
99% Regulares	53%	46%
1% No regulares	1%	0%
0% Privados	0%	0%

## COMPOSICIÓN PAX [000] ACUM

Cabotaje Internacional

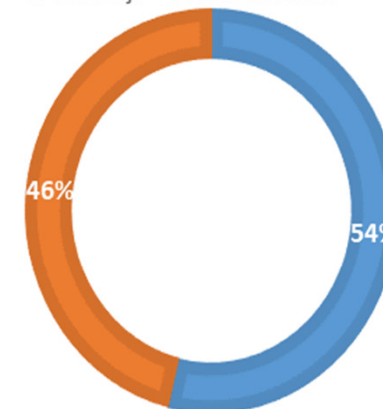

# Vuelos y Pasajeros por Mes

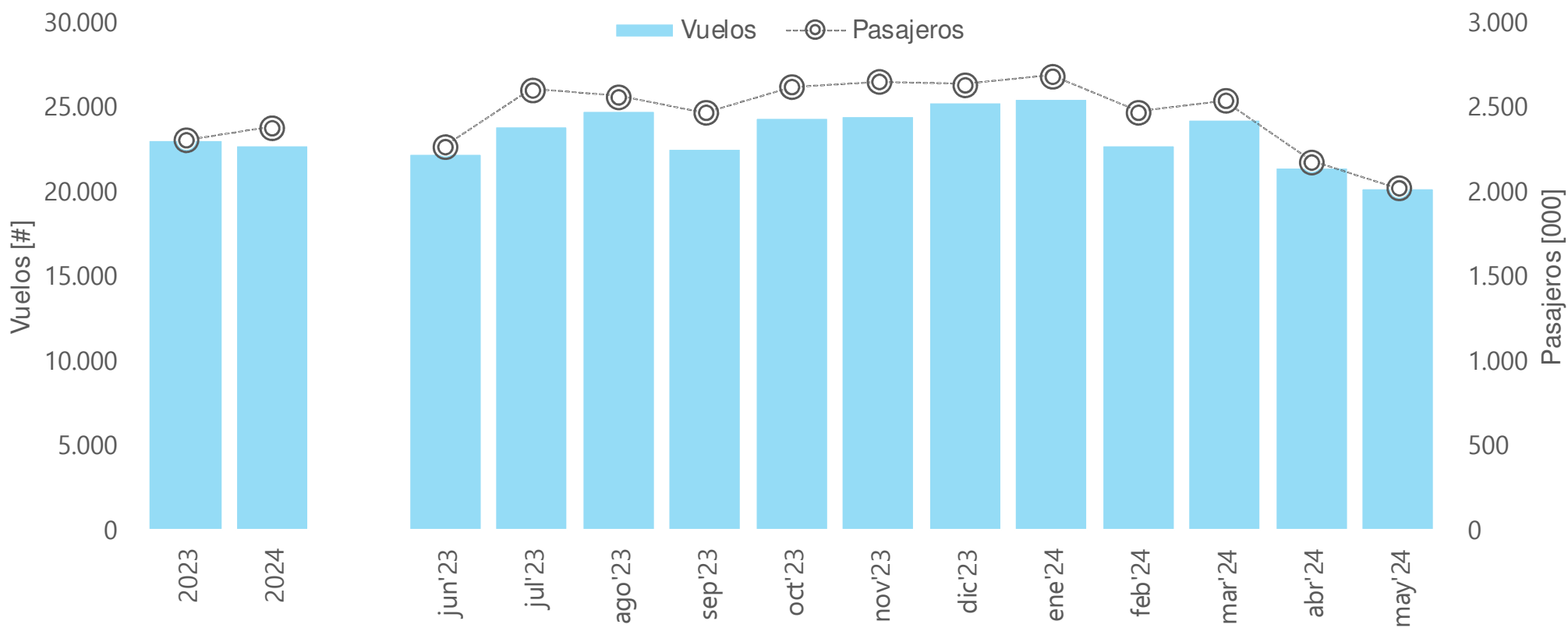

NOTA: 2023 – 2024 corresponde al promedio mensual acumulado

# Vuelos y Pasajeros por Día – May'24

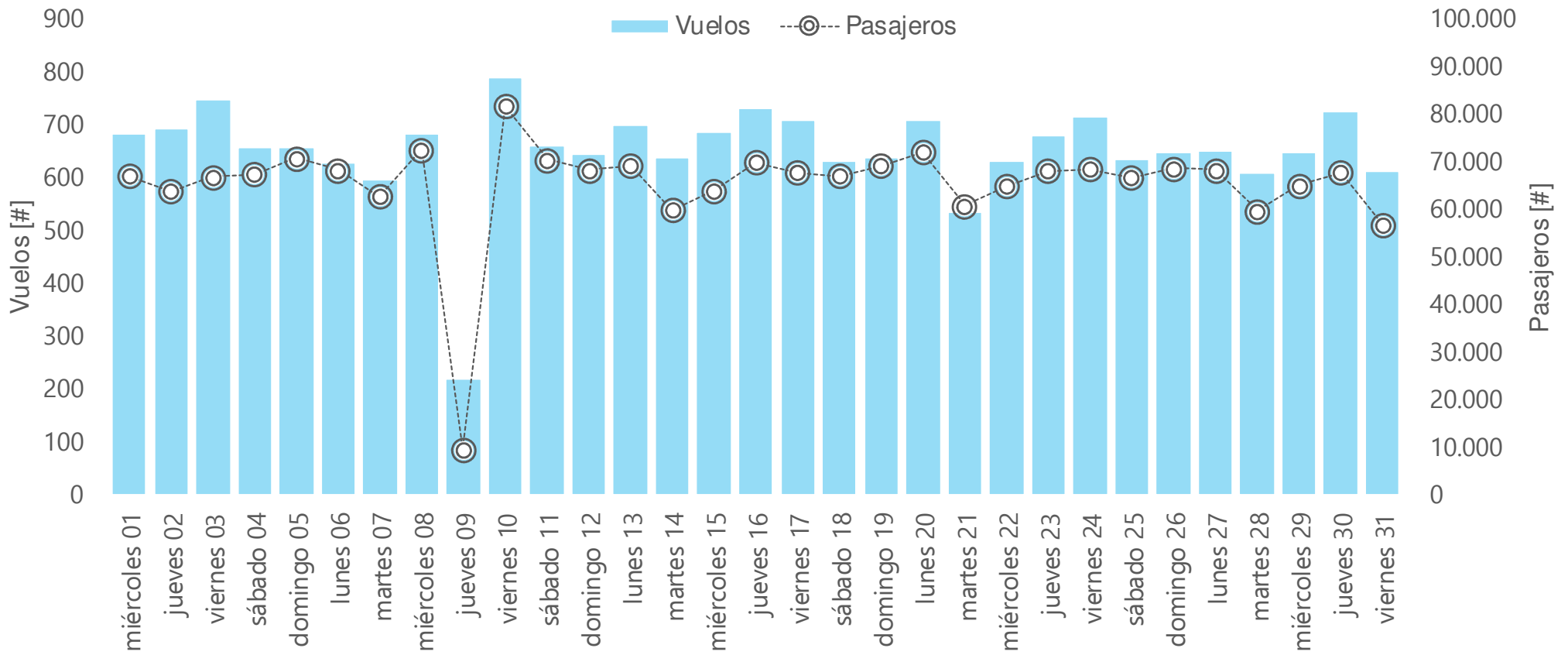

# Resumen por Aeropuerto – May'24



## Movimientos por Aeropuerto

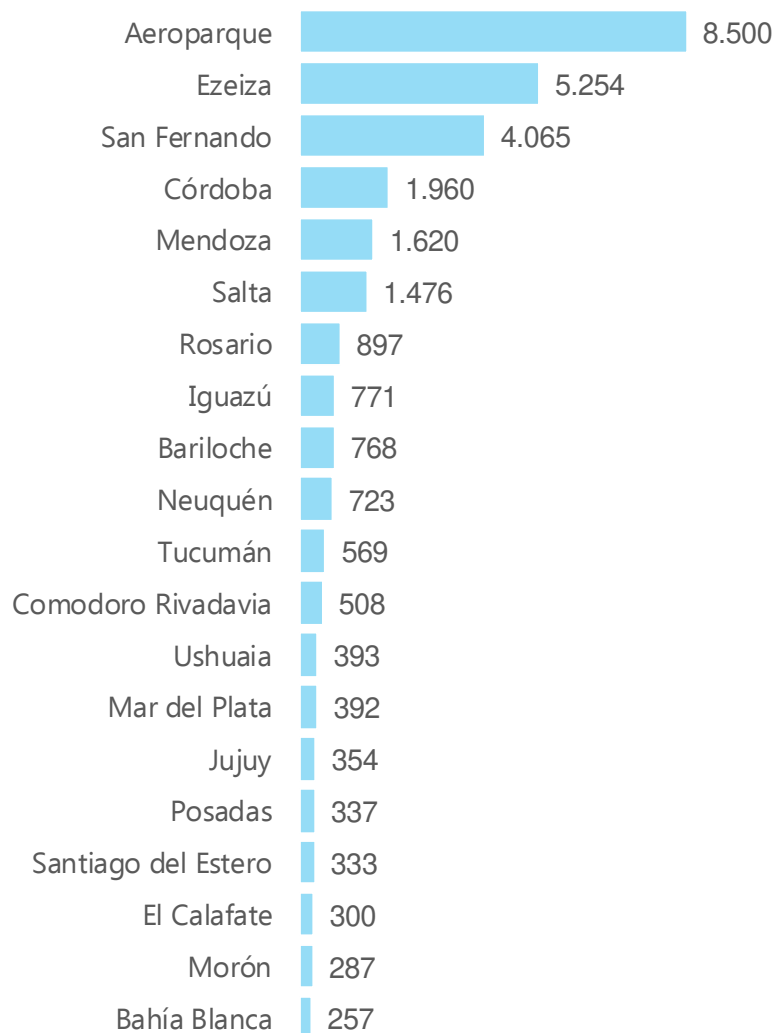

## Pasajeros por Aeropuerto [000]

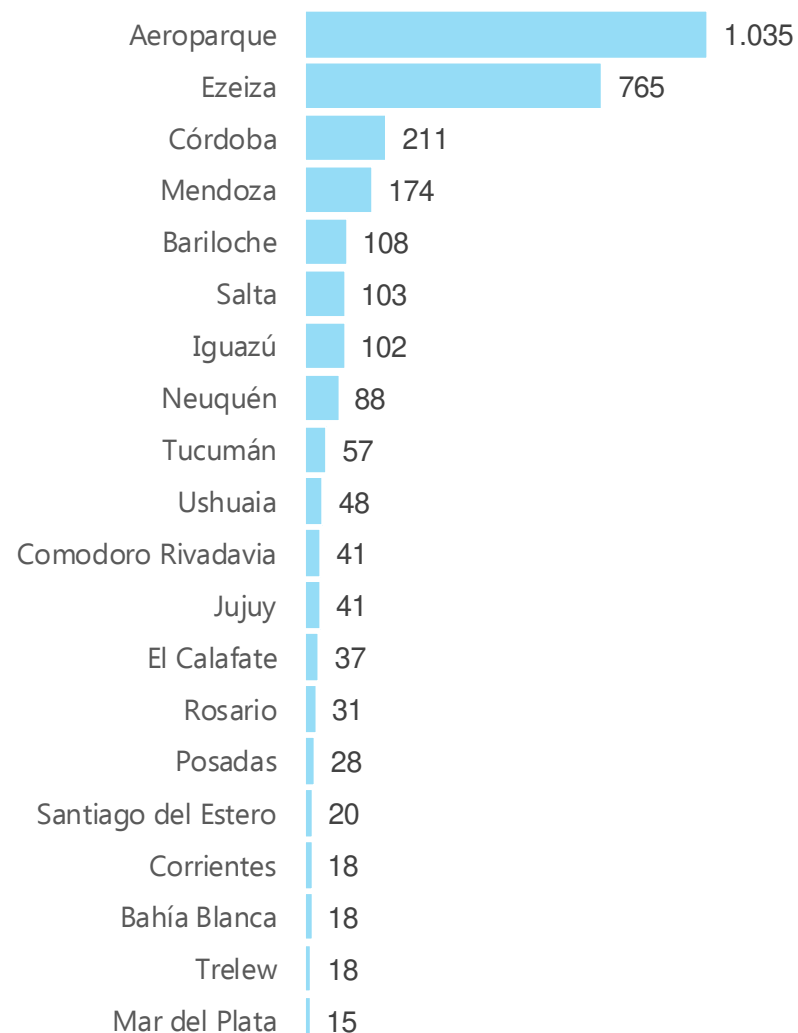

NOTA: se consideran los primeros 20 registros en ambos casos.

# Vuelos Cargueros exclusivos y Pasajeros exclusivos



## Evolución Cargueros Exclusivos

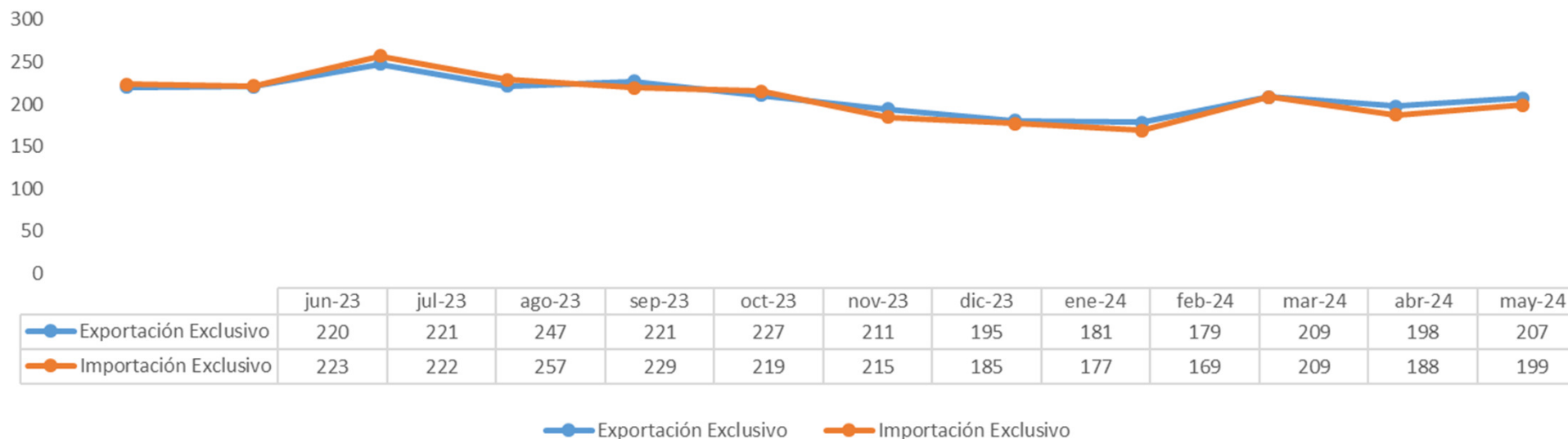

## Evolución Pasajeros Exclusivos

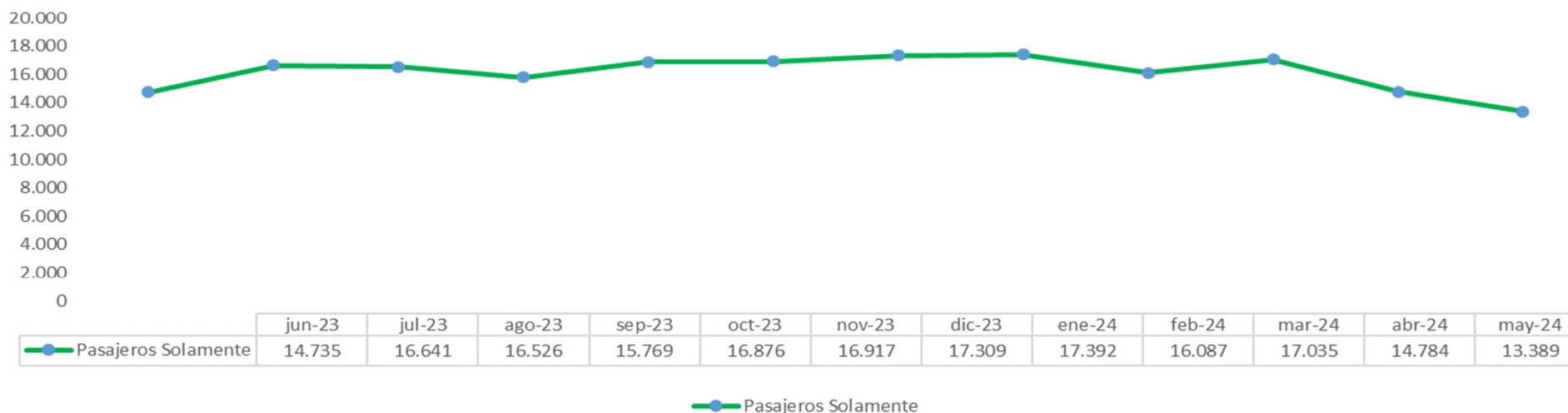



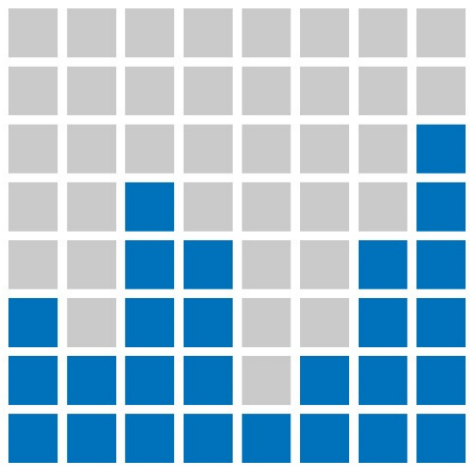

ESTADÍSTICAS | ANAC