



# AGOSTO 2024

## Informe Mensual





- La fuente de información consultada es el Sistema Integrado de Aviación Civil (SIAC). Los datos corresponden a la bajada del sistema del día 31/08/2024.
- Los datos corresponden al período desde el 1er día del mes a las 03hs UTC al primer día del mes siguiente a las 03hs. Como consecuencia de la forma de la carga de información en dicho sistema, se estima que los datos de los últimos 3 meses son de carácter provisorio.
- Para la Sección I “Aviación Comerciales” se toman los vuelos regulares y no regulares.
- Para la Sección II se incorporan “Vuelos Privados” tanto matriculas nacionales como extranjeras.
- Se excluyen en los análisis, los vuelos de instrucción, los oficiales y aquellos dedicados a trabajos aéreos (sanitarios, hidrantes, fumigadores, etc.)
- Los pasajeros informados por aeropuerto corresponden a los embarcados y desembarcados en cada vuelo.
- Los pasajeros en tránsito (aquellos que realizan una escala doméstica sin que ello implique cambio de aeronave) no se contarán en cada escala del vuelo sino el trayecto total del vuelo.



- En su forma más genérica, cuando hablamos de PAX hacemos referencia a 1 tarjeta de embarque emitida.
- El transporte aéreo regular es el que se realiza con sujeción a itinerario y horario prefijados, en contraposición con transporte aéreo no regular que es el que se realiza sin sujeción a itinerario y horario prefijados.
- Totales:
  - Aeropuerto: se contabilizan pasajeros embarcados y desembarcados por vuelo. En vuelos domésticos, cada pasajero estará contado tanto en origen como en destino.
  - Línea Aérea: se contabilizan pasajeros embarcados y desembarcados por cada etapa de vuelo. Los pasajeros en tránsito sólo se consideran al evaluar el factor de ocupación.
  - Ruta: se contabilizan los pasajeros desembarcados en destino.
- Se considera “Movimiento” al despegue o aterrizaje de un avión en un aeropuerto. Para los propósitos de tráfico del aeropuerto, una llegada y una salida se cuentan como dos movimientos.
- Se considera “Vuelo” a un trayecto origen-destino completo (un despegue y un aterrizaje).
- Un vuelo de cabotaje implica 2 movimientos; mientras que uno internacional 1 solo movimiento.



- Se consideran pasajeros (adultos, menores y exentos) embarcados y desembarcados en cada etapa del vuelo.
  - Pasajeros embarcados: pasajeros cuyo viaje aéreo comienza en el aeropuerto designado, incluyendo aquellos pasajeros que hayan llegado por vía aérea y que continuarán su viaje con una línea aérea diferente o con un número de vuelo diferente (transferencias).
  - Pasajeros desembarcados: pasajeros cuyo viaje aéreo termina en el aeropuerto designado, incluyendo aquellos que continuarán su viaje aéreo en un vuelo de conexión con una línea aérea diferente o con un número de vuelo diferente (transferencias).
  - En ningún caso se incluyen a los pasajeros en tránsito directo.
  
- Los destinos de vuelos internacionales se informan hasta el primer tramo y no necesariamente resulta el destino final de los pasajeros.
  
- Para el análisis de la cantidad de vuelos internacionales se deberán consultar la hoja “Vuelos [#] Internacionales por mes (Se excluyen los vuelos internacionales solo cargueros)” y la hoja “Vuelos Internacionales Cargueros por mes”, dada la relevancia adquirida por éstos últimos. Ambas hojas dentro de la Sección I.



- Durante el mes de febrero 2024 comenzó a operar con vuelos no regulares la aerolínea carguera NORTHERN AIR CARGO.
- Durante el mes de julio 2024 la aerolínea Azul Linhas Aéreas volvió a operar en Argentina luego de 4 años
- Durante el mes de agosto 2024 se llevaron a cabo asambleas informativas en el sector aeronáutico, lo que provocó ciertas alteraciones en la programación de las actividades.



# Sección I

# Aviación Comercial

VUELOS REGULARES

---

VUELOS NO REGULARES

# Pax Cabotaje [000] por mes

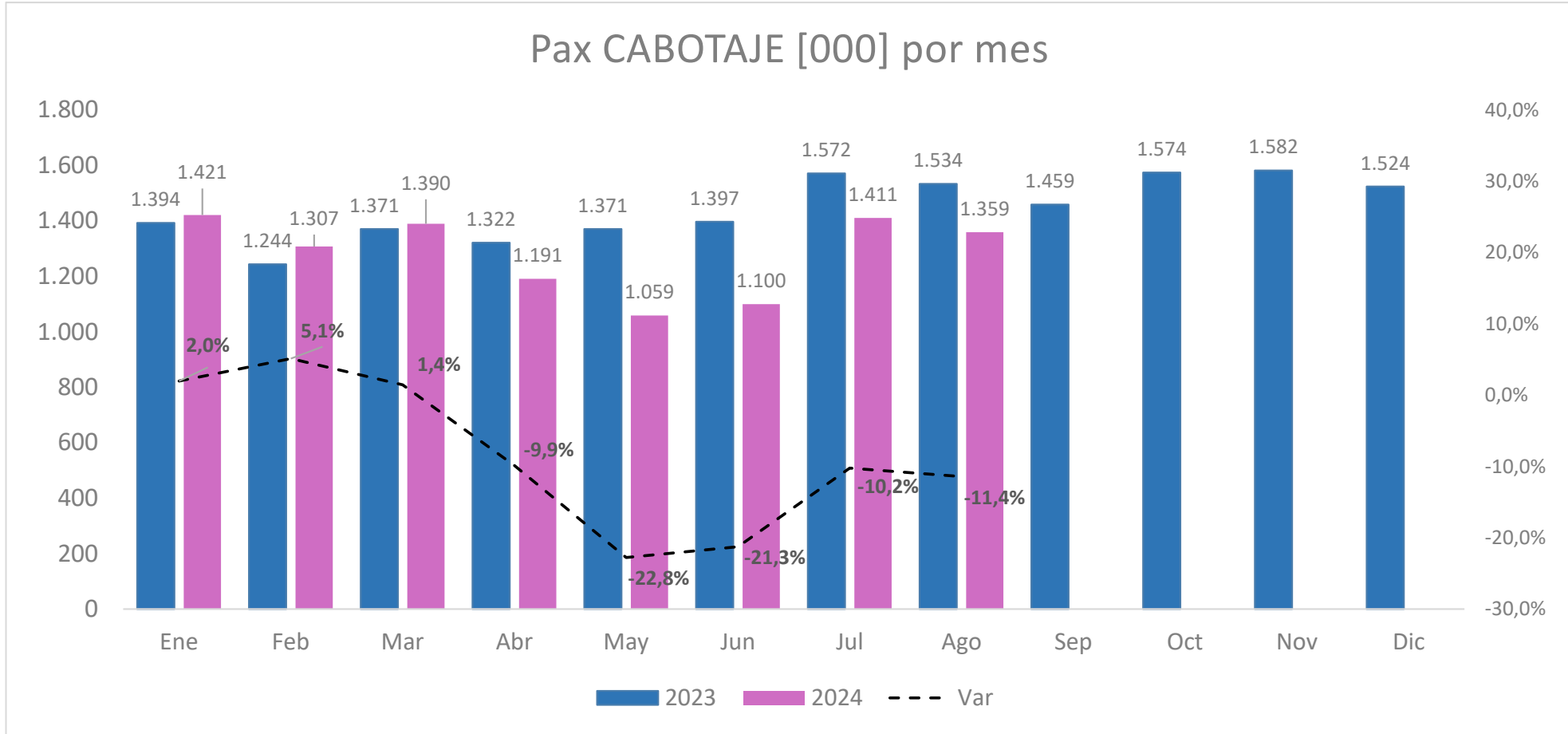

Pax CABOTAJE [000]	Ene	Feb	Mar	Abr	May	Jun	Jul	Ago	Sep	Oct	Nov	Dic	Total	Δ ago'24 vs. ago'23	Δ Acum'24 vs. Acum'23
<b>2023</b>	1.394	1.244	1.371	1.322	1.371	1.397	1.572	1.534	1.459	1.574	1.582	1.524	<b>17.344</b>		
<b>2024</b>	1.421	1.307	1.390	1.191	1.059	1.100	1.411	1.359					<b>10.239</b>	<b>-11,4%</b>	<b>-8,6%</b>
<b>Δ Mes</b>	<b>2,0%</b>	<b>5,1%</b>	<b>1,4%</b>	<b>-9,9%</b>	<b>-22,8%</b>	<b>-21,3%</b>	<b>-10,2%</b>	<b>-11,4%</b>							

# Pax Cabotaje 2024 vs 2023 diario

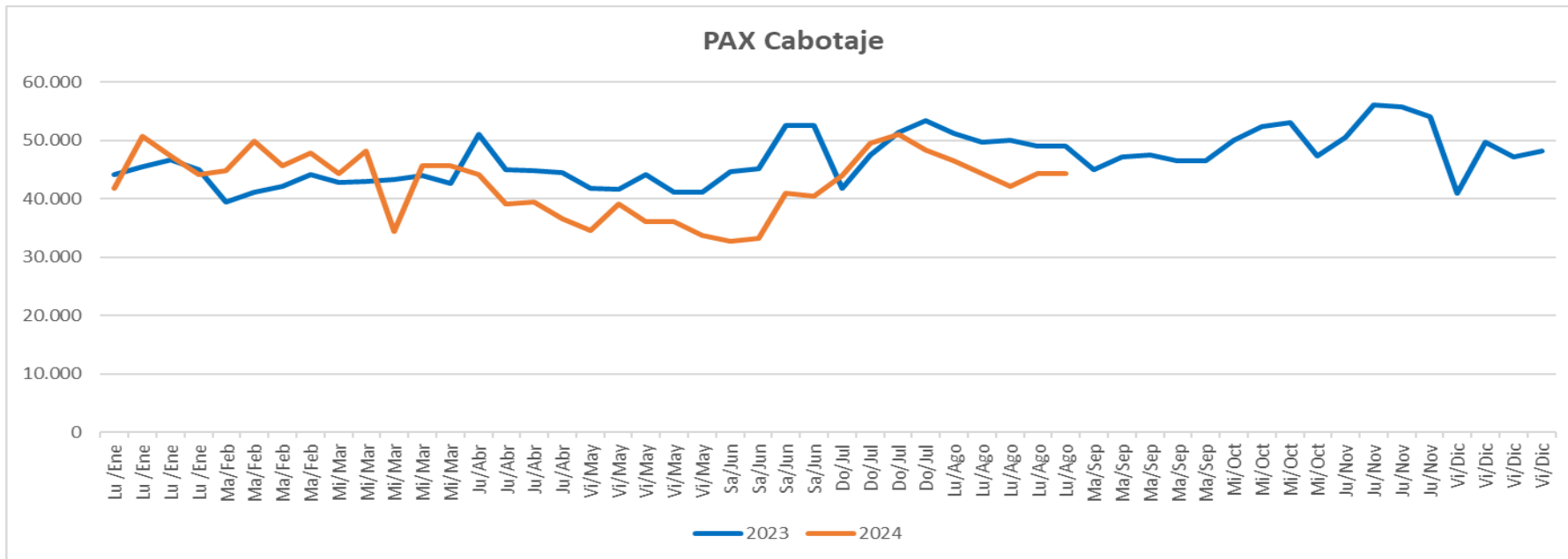

Mes	Ene	Ene	Ene	Ene	Feb	Feb	Feb	Feb	Mar	Mar	Mar	Mar	Mar	Abr	Abr	Abr	Abr
	Lu/Ene	Lu/Ene	Lu/Ene	Lu/Ene	Ma/Feb	Ma/Feb	Ma/Feb	Ma/Feb	Mi/Mar	Mi/Mar	Mi/Mar	Mi/Mar	Mi/Mar	Ju/Abr	Ju/Abr	Ju/Abr	Ju/Abr
2023	44.249	45.519	46.634	44.941	39.435	41.161	42.231	44.210	42.874	42.928	43.387	43.970	42.585	51.049	45.050	44.789	44.563
2024	41.780	50.701	47.420	44.202	44.782	49.899	45.694	47.817	44.355	48.209	34.343	45.716	45.716	44.212	39.140	39.485	36.548

Mes	May	May	May	May	May	Jun	Jun	Jun	Jun	Jul	Jul	Jul	Jul	Ago	Ago	Ago	Ago	Ago
	Vi/May	Vi/May	Vi/May	Vi/May	Vi/May	Sa/Jun	Sa/Jun	Sa/Jun	Sa/Jun	Do/Jul	Do/Jul	Do/Jul	Do/Jul	Lu/Ago	Lu/Ago	Lu/Ago	Lu/Ago	Lu/Ago
2023	41.771	41.654	44.127	41.151	41.151	44.642	45.232	52.570	52.570	41.788	47.581	51.352	53.374	51.268	49.650	49.977	48.996	48.996
2024	34.622	39.194	36.044	36.178	33.773	32.772	33.255	40.992	40.516	43.927	49.574	50.991	48.339	46.518	44.317	42.184	44.317	44.317

Mes	Sep	Sep	Sep	Sep	Sep	Oct	Oct	Oct	Oct	Nov	Nov	Nov	Nov	Dic	Dic	Dic	Dic
	Ma/Sep	Ma/Sep	Ma/Sep	Ma/Sep	Ma/Sep	Mi/Oct	Mi/Oct	Mi/Oct	Mi/Oct	Ju/Nov	Ju/Nov	Ju/Nov	Ju/Nov	Vi/Dic	Vi/Dic	Vi/Dic	Vi/Dic
2023	44.944	47.236	47.453	46.571	46.571	49.970	52.345	53.080	47.438	50.491	56.096	55.773	54.051	41.018	49.676	47.275	48.219
2024																	



# Factor de Ocupación Cabotaje Regulares por Aerolínea

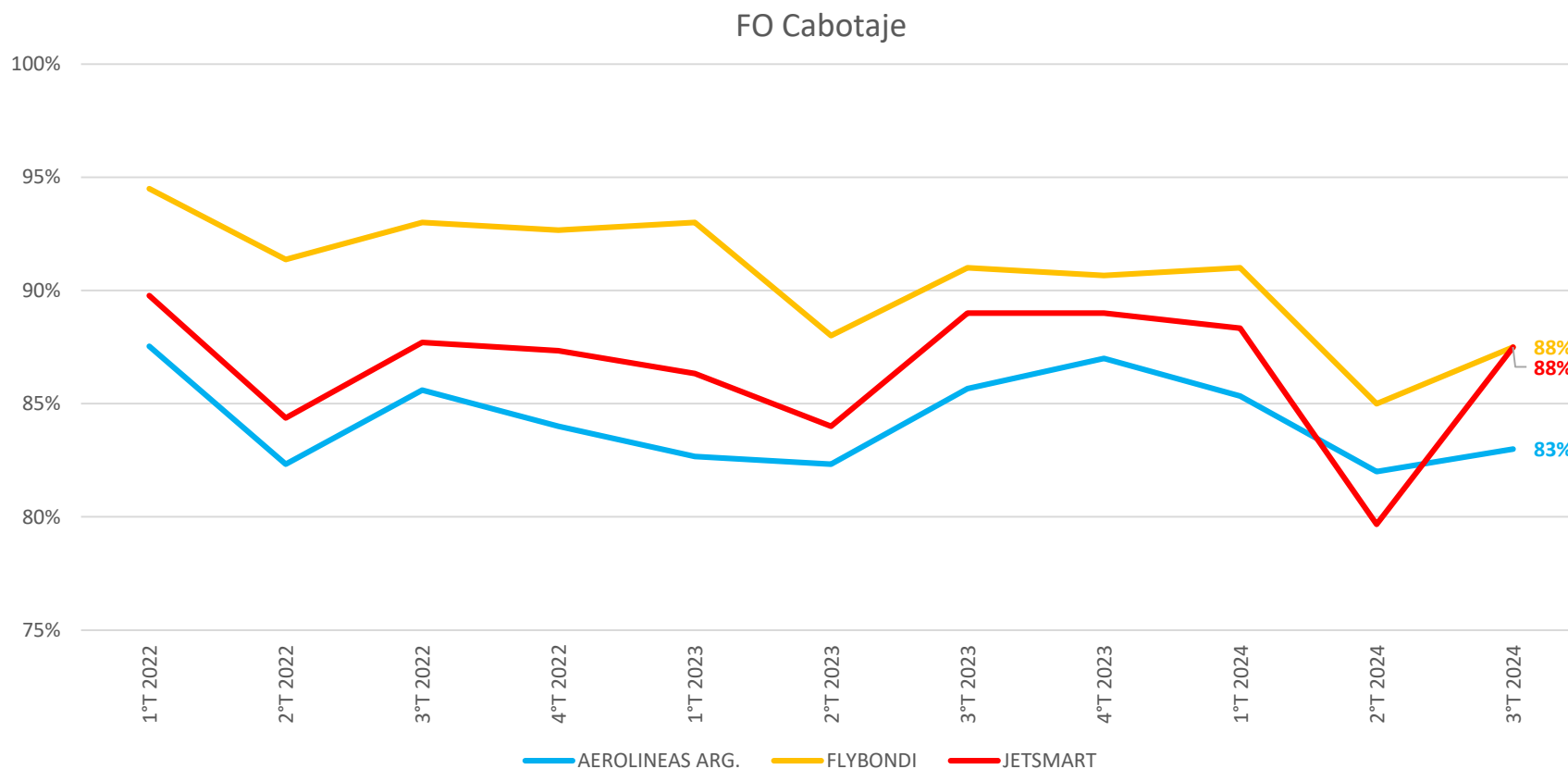

# Pasajeros Cabotaje por Aeropuerto



Pax CABOTAJE [000]	Ene-Ago 2023	Ene-Ago 2024	2023 Sep	2023 Oct	2023 Nov	2023 Dic	2024 Ene	2024 Feb	2024 Mar	2024 Abr	2024 May	2024 Jun	2024 Jul	2024 Ago	Δ Ago'24 vs. Ago'23	Δ 2024 vs. 2023
<b>TOTAL</b>	22.359	20.449	2.909	3.142	3.155	3.029	2.838	2.613	2.770	2.375	2.114	2.200	2.821	2.719	-11%	-9%
01 - Aeroparque	8.010	7.145	1.010	1.109	1.075	1.015	975	896	988	849	774	796	937	930	-10%	-11%
02 - Ezeiza	2.017	1.974	286	275	304	308	261	252	238	219	194	202	318	290	-12%	-2%
03 - Bariloche	1.611	1.492	251	220	191	205	223	193	179	120	108	148	258	263	-17%	-7%
04 - Córdoba	1.561	1.481	212	215	223	219	202	180	194	183	163	169	200	189	-13%	-5%
05 - Mendoza	1.219	1.064	159	179	184	163	138	129	147	133	126	121	140	131	-15%	-13%
06 - Iguazú	1.009	919	124	152	141	126	111	108	123	120	103	107	126	121	-4%	-9%
07 - Salta	950	809	127	132	130	109	99	93	104	105	96	97	110	106	-14%	-15%
08 - Ushuaia	728	729	89	100	128	140	141	125	115	69	48	56	87	89	2%	0%
09 - Neuquén	743	688	93	95	103	90	77	71	89	89	87	88	97	90	-4%	-7%
10 - El Calafate	522	556	53	96	109	115	117	105	110	70	37	32	42	43	4%	6%
11 - Tucumán	580	492	67	78	78	68	57	55	66	61	57	58	71	67	-8%	-15%
12 - Jujuy	388	356	45	55	52	49	47	46	51	43	41	40	48	41	-14%	-8%
13 - Comod. Rivadavia	366	340	45	51	53	51	43	39	46	41	41	39	46	44	-11%	-7%
14 - Posadas	275	220	31	37	33	32	26	27	27	28	27	30	29	26	-22%	-20%
15 - Chapelco	173	212	27	17	19	26	28	25	24	21	13	18	43	40	-5%	22%
16 - Mar del Plata	199	205	21	27	28	29	47	42	31	21	15	14	19	16	-13%	3%
17 - Rosario	224	195	30	30	28	31	26	25	26	19	18	18	34	30	-12%	-13%
18 - Trelew	165	174	29	40	35	30	21	28	33	24	18	15	18	17	-17%	6%
19 - Bahía Blanca	168	153	22	20	23	20	17	17	22	20	18	19	19	21	-1%	-9%
20 - Santiago del Estero	156	147	20	21	18	21	18	17	18	16	20	19	21	19	-1%	-6%
21 - Resistencia	113	131	18	20	21	18	18	17	19	15	13	14	19	17	-15%	15%
22 - Corrientes	216	124	20	23	25	23	12	14	15	17	18	15	16	17	-18%	-43%
23 - Río Gallegos	151	121	18	20	21	20	20	17	15	14	12	13	16	14	-29%	-20%
24 - San Juan	140	115	20	20	22	18	15	14	17	15	14	13	15	14	-29%	-18%
25 - Río Grande	97	93	11	14	15	16	18	14	13	10	8	8	13	9	-26%	-4%
26 - Puerto Madryn	114	72	18	24	22	18	20	9			3	8	15	17	-1%	-37%
27 - Formosa	67	69	9	9	10	12	10	10	11	8	6	7	9	8	-6%	2%
28 - Esquel	55	56	7	12	8	8	9	8	8	6	4	5	8	8	18%	1%
29 - La Rioja	51	47	7	7	7	7	6	6	6	6	5	5	7	6	-11%	-6%
30 - Catamarca	47	47	7	7	8	6	6	5	6	7	5	5	8	6	-8%	1%
31 - Santa Fe	53	47	8	9	9	8	6	6	6	7	4	4	8	6	-19%	-10%
32 - San Luis	42	39	5	8	8	8	6	6	6	5	4	3	5	5	-9%	-7%
33 - San Rafael	26	31	5	4	4	4	5	5	5	3	2	3	4	4	7%	21%
34 - Santa Rosa	34	28	4	5	4	4	3	3	4	3	3	3	4	4	-12%	-17%
35 - Paraná	31	25	5	5	5	5	4	4	4	2	2	2	4	3	-12%	-19%
36 - Viedma	24	22	2	3	4	4	3	3	2	3	2	2	3	3	29%	-6%
37 - Río Cuarto	18	15	3	3	2	2	2	2	2	1	1	2	3	2	4%	-16%
38 - Termas Río Hondo	9	6		1	2	1	1	0	1	1	1		1	1		-32%
39 - San Fernando	5	5	0	1	1	1	1	0	1	1	1	1	0	1	39%	-7%
40 - Reconquista	2	1	1	0			0		0	0	0	0	0	0	-99%	-54%
Otros	1	1	0	0	1	0		0	0	0	0	1	0	0		

NOTA: En la columna variación mensual, sólo se informan las variaciones inferiores a 400%



# Ranking aumento pasajeros [000] por Aeropuerto Cabotaje del mes



Top 10 Crecimiento	Pasajeros		Variación	
	2024	2023	Pax[#]	Pax[%]
Viedma	3,0	2,3	0,69	29%
Esquel	8	7	1,29	18%
San Rafael	4,4	4,1	0,29	7%
Río Cuarto	2,0	1,9	0,08	4%
El Calafate	43	41	1,68	4%
Ushuaia	89	87	1,91	2%

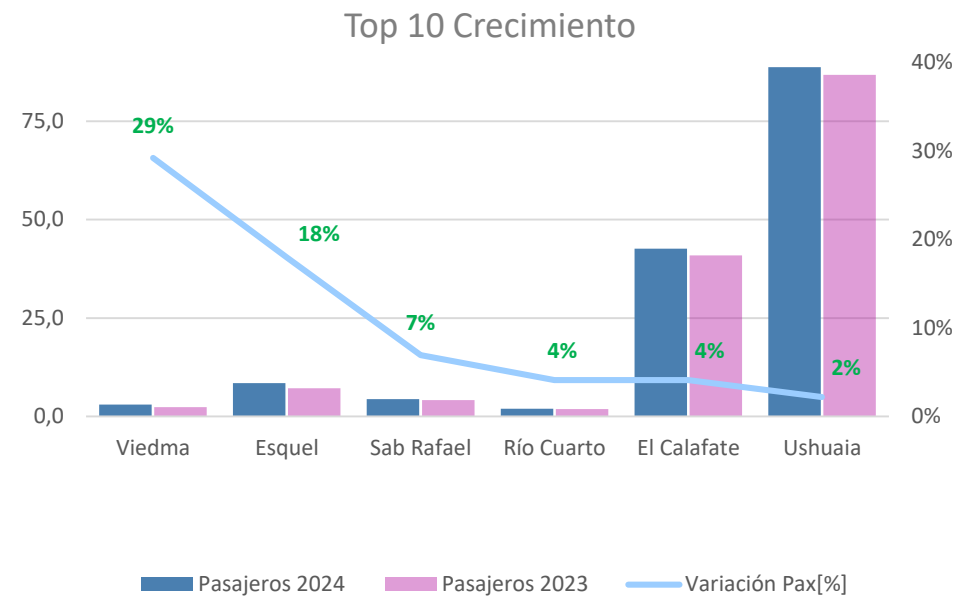

NOTA: Sólo se informan las variaciones inferiores a 400%  
 El aeropuerto de Termas de Río Hondo estuvo cerrado desde el 12 de junio de 2023 al 26 de septiembre de 2023 por trabajos de remodelación

# Ranking disminución pasajeros [000] por Aeropuerto Cabotaje del mes



Top 10 Decrecimiento Pax [000]	Pasajeros		Variación	
	2024	2023	Pax[#]	Pax[%]
Río Gallegos	14	20	-5,80	-29%
San Juan	14	20	-5,67	-29%
Río Grande	9	13	-3,32	-26%
Posadas	26	33	-7,27	-22%
Santa Fe	6	8	-1,53	-19%
Corrientes	17	21	-3,73	-18%
Trelew	17	21	-3,63	-17%
Bariloche	263	318	-55,22	-17%
Mendoza	131	154	-23,80	-15%
Resistencia	17	20	-3,09	-15%

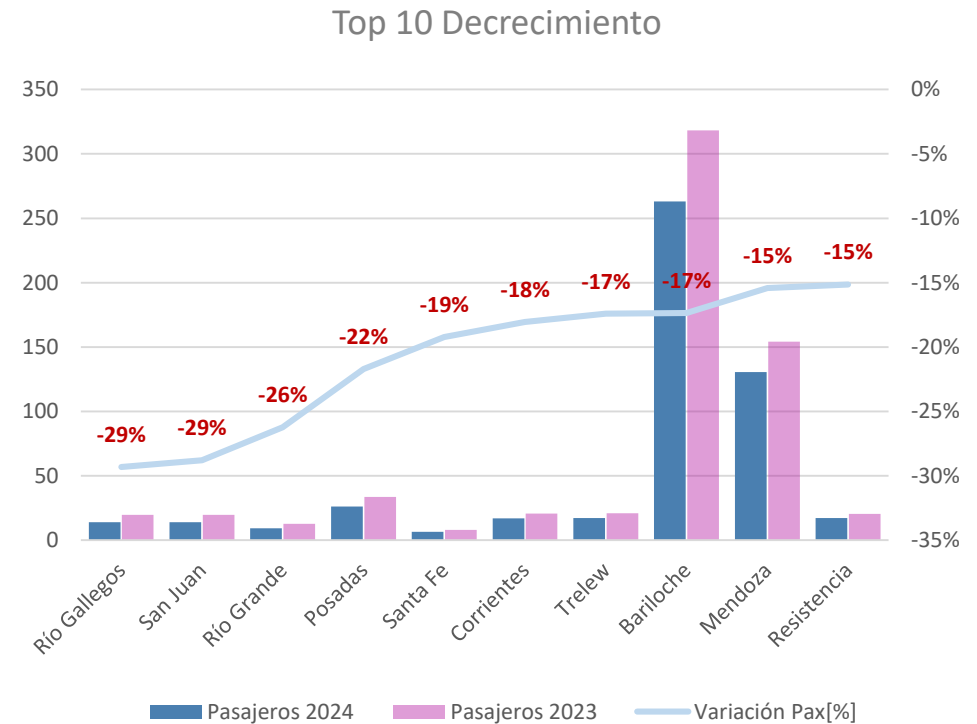

# Ranking 10 aeropuertos mas visitados del mes. Cabotaje



Sigla	Ciudad	Nombre	Pasajeros	% del total
AER	Buenos Aires	Aeroparque Jorge Newbery	936.883	34,2%
EZE	Ezeiza	Aeropuerto Internacional Ministro Pistarini	291.808	10,7%
BAR	Bariloche	Aeropuerto Internacional Teniente Luis Candelaria	264.783	9,7%
CBA	Córdoba	Aeropuerto Internacional Ingeniero Ambrosio Taravella	190.377	7,0%
DOZ	Mendoza	Aeropuerto Internacional El Plumerillo	131.569	4,8%
IGU	Puerto Iguazú	Aeropuerto Internacional de Puerto Iguazú	121.777	4,4%
SAL	Salta	Aeropuerto Internacional Martín Miguel de Güemes	107.719	3,9%
NEU	Neuquén	Aeropuerto Internacional Presidente Perón	90.158	3,3%
USU	Ushuaia	Aeropuerto Internacional Malvinas Argentinas	88.670	3,2%
TUC	San Miguel de Tucumán	Aeropuerto Internacional Teniente Benjamín Matienzo	67.274	2,5%



# Variación diaria Ago 24 vs Ago 23 Pasajeros Cabotaje



La variación porcentual informada para cada día es la acumulada dentro del mes .

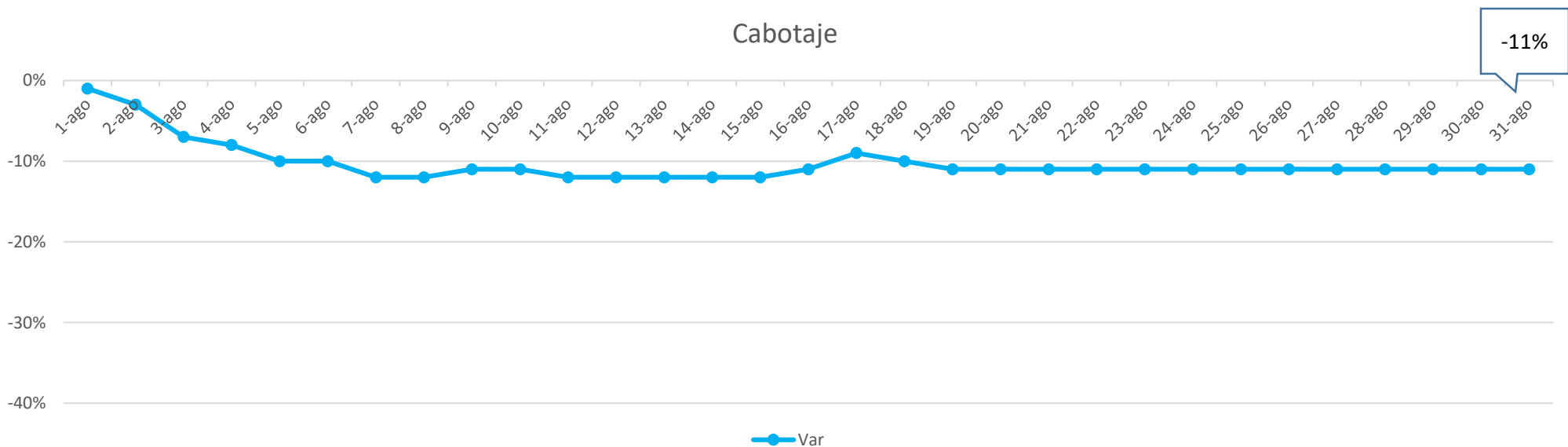

# Pax Cabotaje por Aerolínea del mes



Cabotaje	Pax				2024 vs. 2023		
	2023		2024		Pax [#]	Pax [%]	MS [p.p.]
Aerolíneas Argentinas	926.530	60%	846.835	62%	-79.695	45,52%	2%
Flybondi	324.601	21%	306.480	23%	-18.121	10,35%	2%
JetSMART	240.010	16%	163.777	12%	-76.233	43,55%	-4%
Andes	31.778	2,1%	37.401	2,8%	5.623	-3,21%	0,7%
American Jet	2.344	0,2%	1.589	0,1%	-755	0,43%	0%
Otros	9.123	0,6%	3.240	0,2%	-5.883	3,36%	-0,4%
<b>Total</b>	<b>1.534.386</b>		<b>1.359.322</b>		<b>- 175.064</b>		

# Factor de Ocupación por Aerolínea del mes



	Load Factor		Variación	Internacional	Load Factor		Variación
	2023	2024	LF [pp]		2023	2024	LF [pp]
<b>Cabotaje</b>							
Aerolíneas Argentinas	82%	82%	0	Aerolíneas Argentinas	85%	82%	-3
JetSMART	87%	88%	1	LATAM	81%	82%	1
Flybondi	89%	86%	-3	JetSMART Group	83%	61%	-22
American Jet	53%	52%	-1	Flybondi	80%	81%	1
<b>TOTAL</b>	<b>84%</b>	<b>83%</b>	<b>-1</b>	American Airlines	91%	95%	4
				Copa	88%	89%	1
				Iberia	91%	99%	8
				Sky Airline	81%	73%	-8
				GOL	78%	79%	1
				Avianca	90%	80%	-10
				Lufthansa	86%	88%	2
				United	92%	92%	0
				Boliviana	78%	82%	4
				Air Europa	93%	93%	0
				<b>TOTAL</b>	<b>83%</b>	<b>80%</b>	<b>-3</b>



# Pax Cabotaje [000] por Aerolínea – Ene'22 a Ago'24

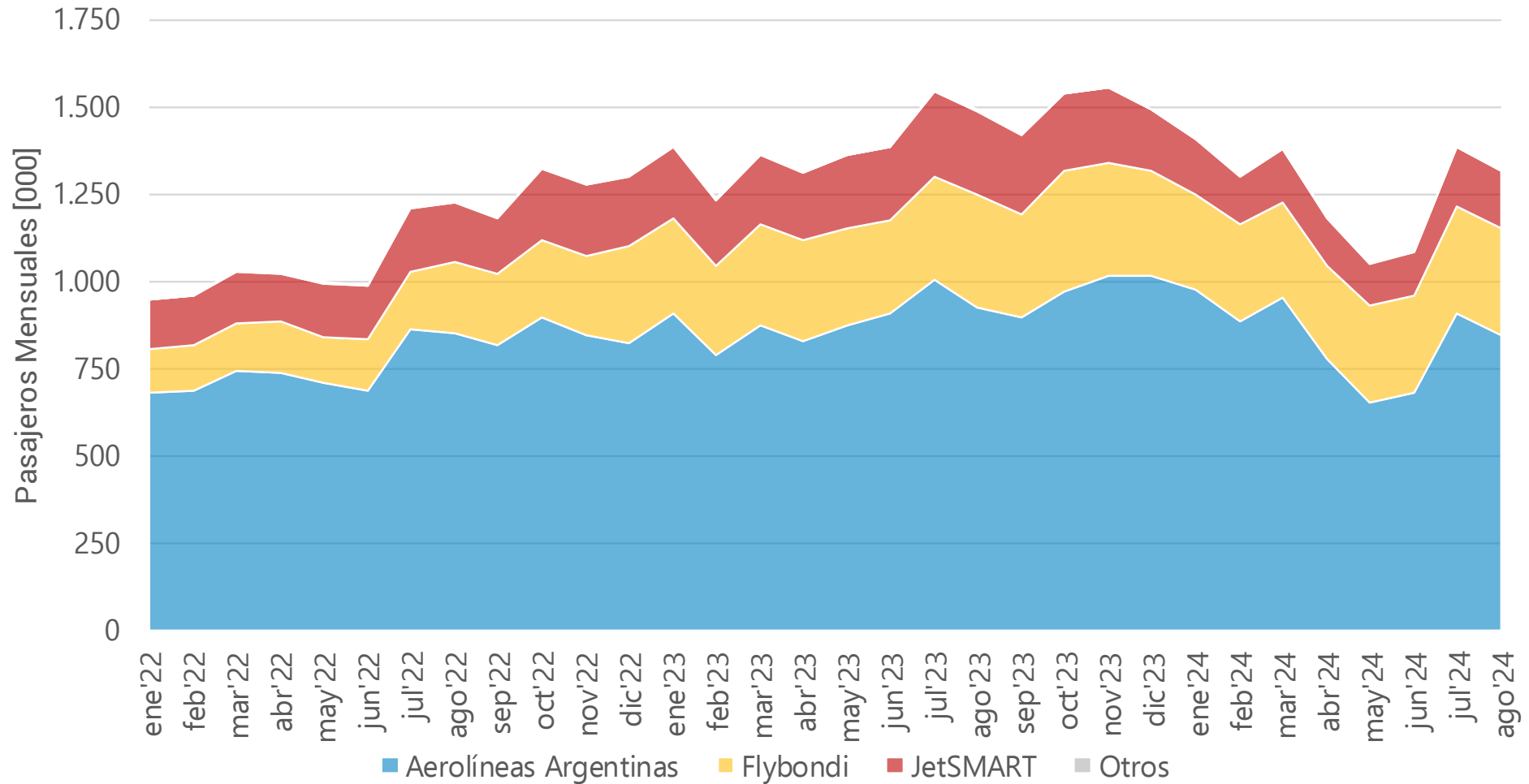

# Pasajeros Cabotaje [000] por mes, Aeropuerto destacado del Interior y Aerolínea- Ene'22 a Ago'24

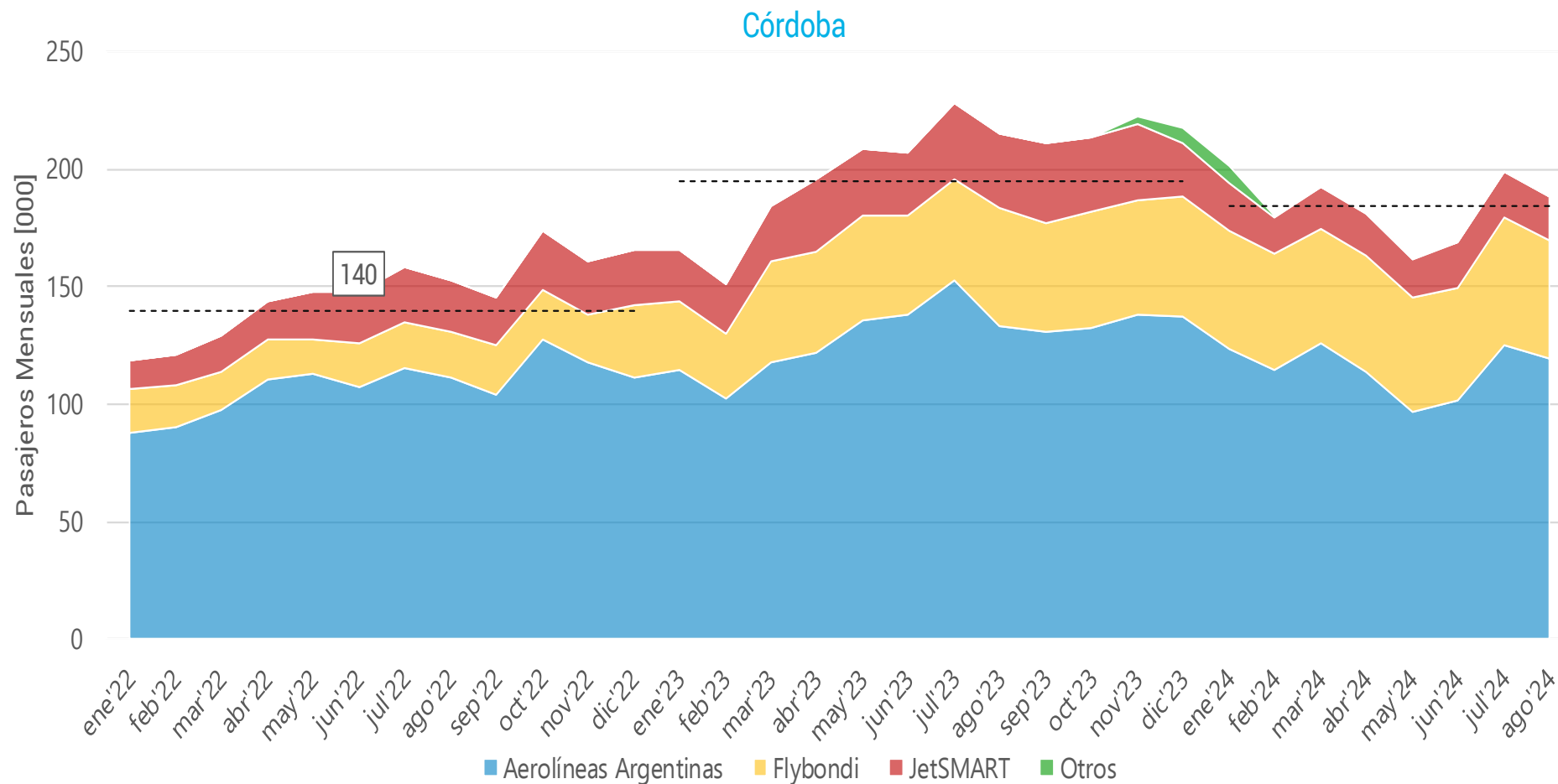

140

Córdoba

Pasajeros Mensuales [000]

■ Aerolíneas Argentinas ■ Flybondi ■ JetSMART ■ Otros

NOTAS:  
 ■ Las líneas punteadas corresponden a los promedios mensuales para el período Enero – Diciembre de cada año

# Pasajeros Cabotaje [000] por mes, Aeropuerto destacado del Interior y Aerolínea- Ene'22 a Ago'24

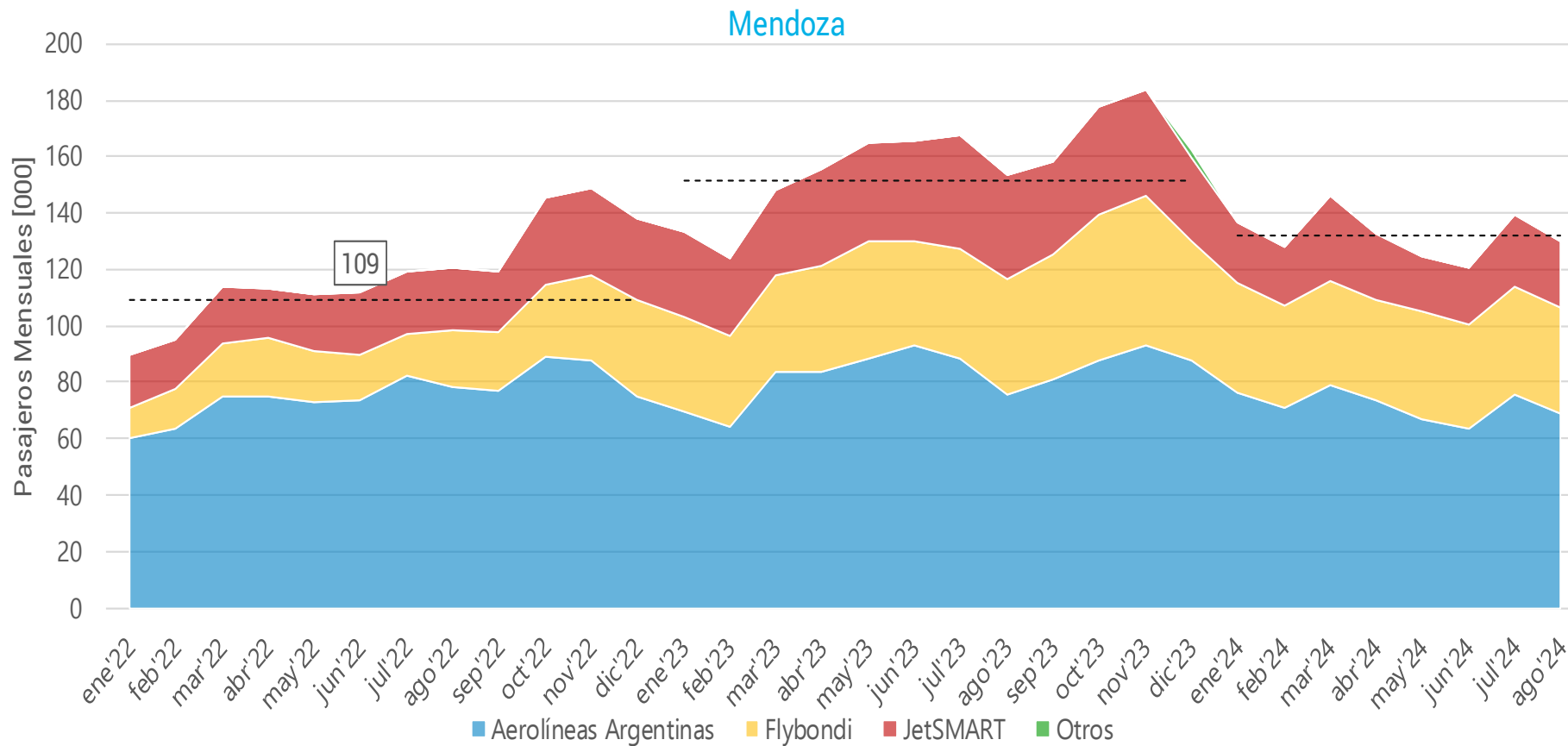

109

Mendoza

NOTAS:

- Las líneas punteadas corresponden a los promedios mensuales para el período Enero – Diciembre de cada año

# Pasajeros Cabotaje [000] por mes, Aeropuerto destacado del Interior y Aerolínea- Ene'22 a Ago'24

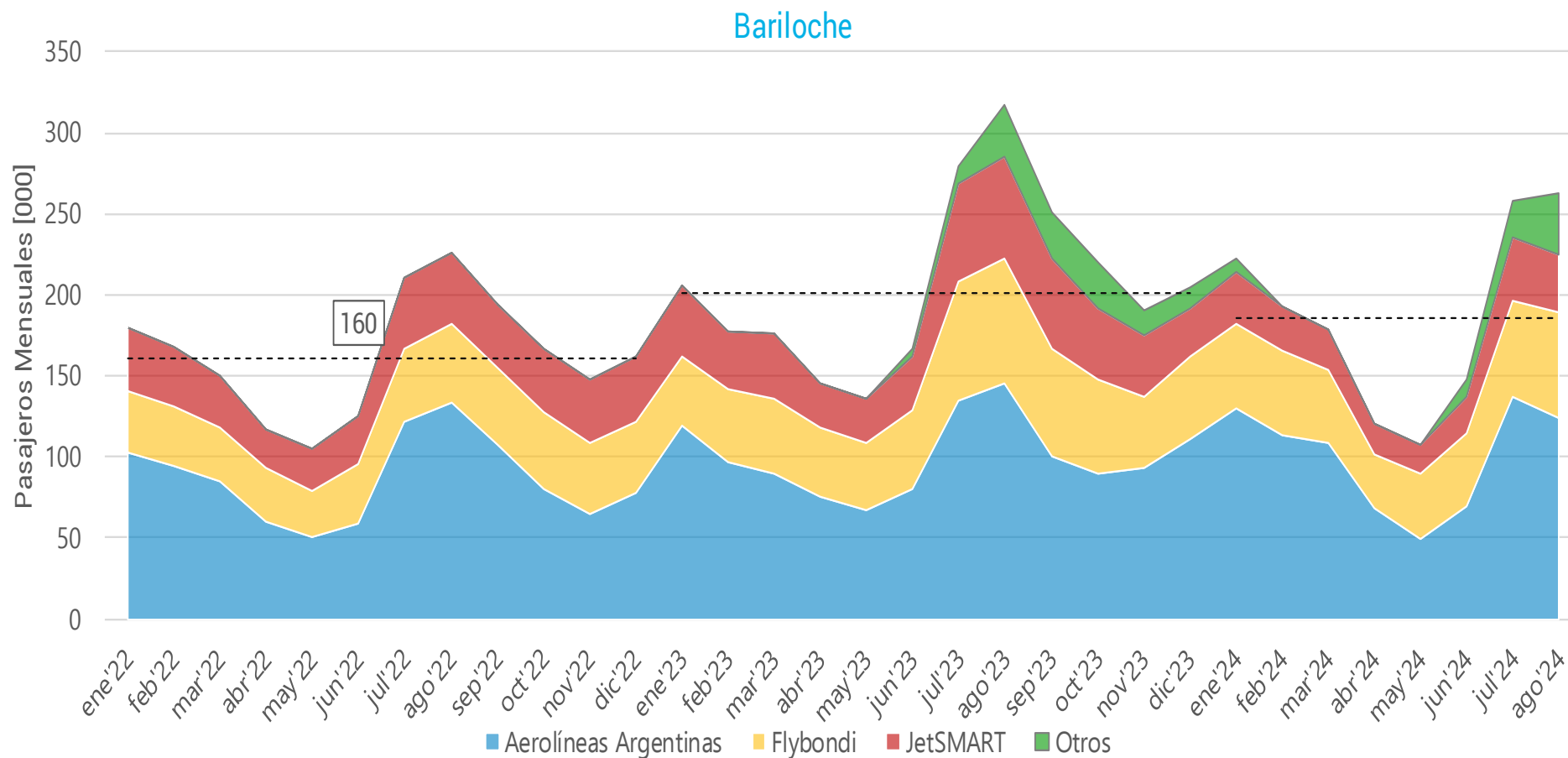

**NOTAS:**

- Las líneas punteadas corresponden a los promedios mensuales para el período Enero – Diciembre de cada año

# Pax Internacional [000] por mes

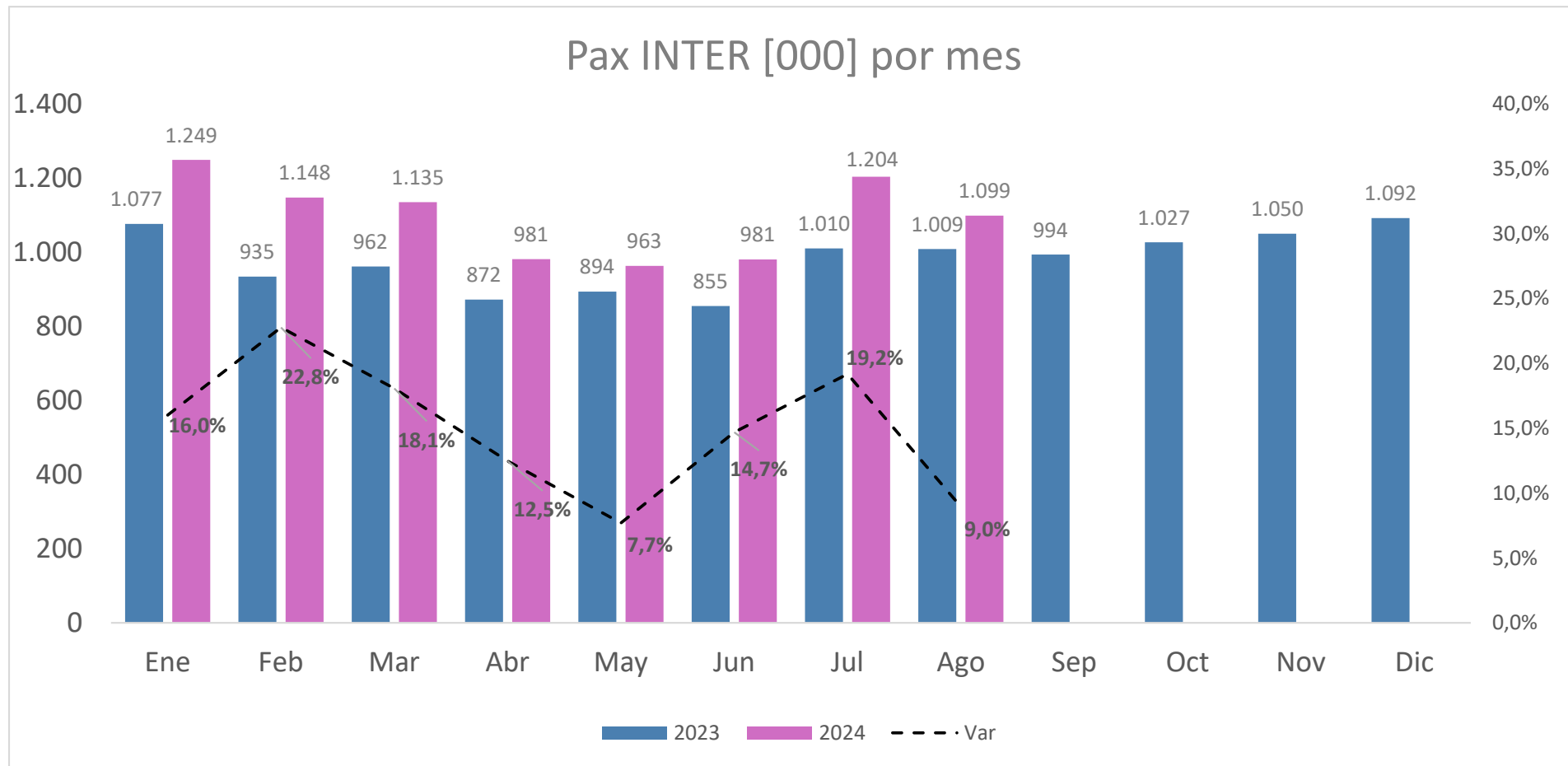

Pax INTER [000]	Ene	Feb	Mar	Abr	May	Jun	Jul	Ago	Sep	Oct	Nov	Dic	Total	Δ ago'24 vs. ago'23	Δ Acum'24 vs. Acum'23
<b>2023</b>	1.077	935	962	872	894	855	1.010	1.009	994	1.027	1.050	1.092	<b>11.776</b>		
<b>2024</b>	1.249	1.148	1.135	981	963	981	1.204	1.099					<b>8.760</b>	<b>9,0%</b>	<b>15,1%</b>
<b>Δ Mes</b>	<b>16,0%</b>	<b>22,8%</b>	<b>18,1%</b>	<b>12,5%</b>	<b>7,7%</b>	<b>14,7%</b>	<b>19,2%</b>	<b>9,0%</b>							

# Pax Internacional 2024 vs 2023 diario

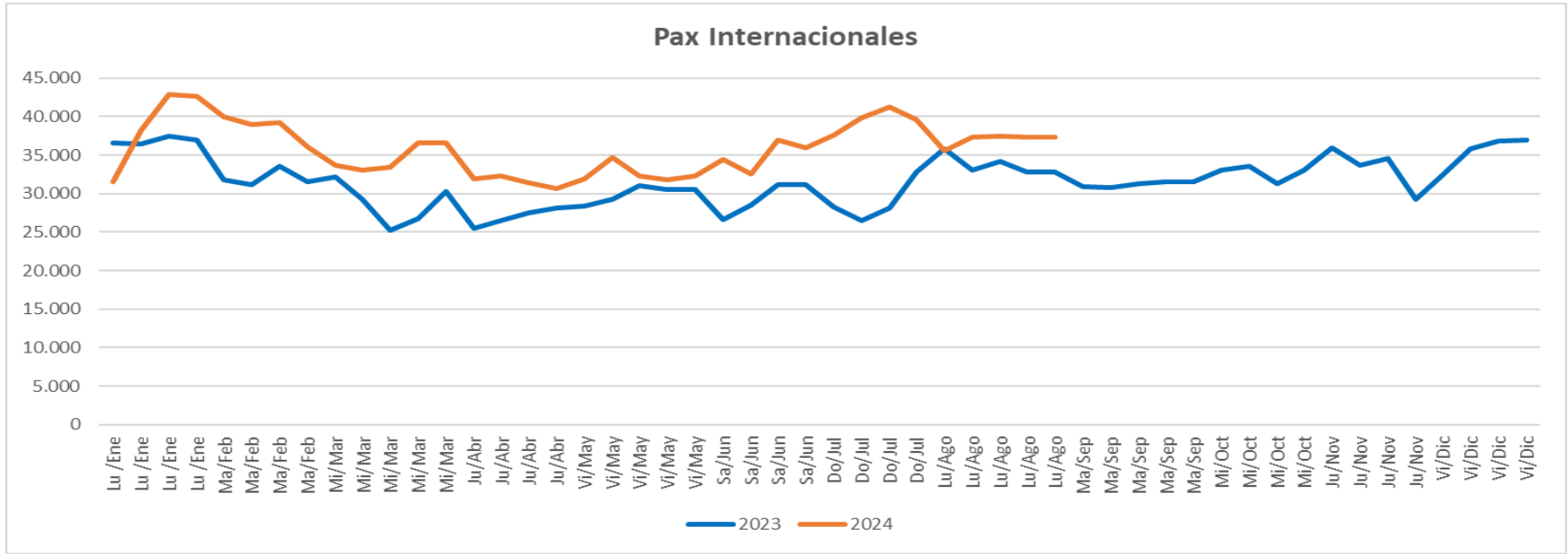

Mes	Ene	Ene	Ene	Ene	Feb	Feb	Feb	Feb	Mar	Mar	Mar	Mar	Mar	Abr	Abr	Abr	Abr
	Lu/Ene	Lu/Ene	Lu/Ene	Lu/Ene	Ma/Feb	Ma/Feb	Ma/Feb	Ma/Feb	Mi/Mar	Mi/Mar	Mi/Mar	Mi/Mar	Mi/Mar	Ju/Abr	Ju/Abr	Ju/Abr	Ju/Abr
2023	36.630	36.427	37.444	36.982	31.787	31.173	33.620	31.610	32.227	29.299	25.256	26.725	30.302	25.447	26.556	27.515	28.164
2024	31.564	38.228	42.837	42.680	39.982	39.004	39.285	36.081	33.650	33.004	33.477	36.550	36.550	31.974	32.286	31.381	30.630

Mes	May	May	May	May	May	Jun	Jun	Jun	Jun	Jul	Jul	Jul	Jul	Ago	Ago	Ago	Ago	Ago
	Vi/May	Vi/May	Vi/May	Vi/May	Vi/May	Sa/Jun	Sa/Jun	Sa/Jun	Sa/Jun	Do/Jul	Do/Jul	Do/Jul	Do/Jul	Lu/Ago	Lu/Ago	Lu/Ago	Lu/Ago	Lu/Ago
2023	28.462	29.289	30.993	30.547	30.547	26.623	28.557	31.215	31.215	28.286	26.454	28.133	32.785	35.857	33.063	34.167	32.859	32.859
2024	31.918	34.638	32.253	31.789	32.365	34.488	32.498	36.917	35.941	37.587	39.915	41.205	39.599	35.589	37.403	37.420	37.403	37.403

Mes	Sep	Sep	Sep	Sep	Sep	Oct	Oct	Oct	Oct	Nov	Nov	Nov	Nov	Dic	Dic	Dic	Dic
	Ma/Sep	Ma/Sep	Ma/Sep	Ma/Sep	Ma/Sep	Mi/Oct	Mi/Oct	Mi/Oct	Mi/Oct	Ju/Nov	Ju/Nov	Ju/Nov	Ju/Nov	Vi/Dic	Vi/Dic	Vi/Dic	Vi/Dic
2023	30.925	30.815	31.282	31.600	31.600	33.095	33.569	31.308	33.000	35.921	33.678	34.527	29.343	32.375	35.896	36.890	36.958
2024																	

# Factor de Ocupación Internacional Regulares por Aerolínea



FO Internacional

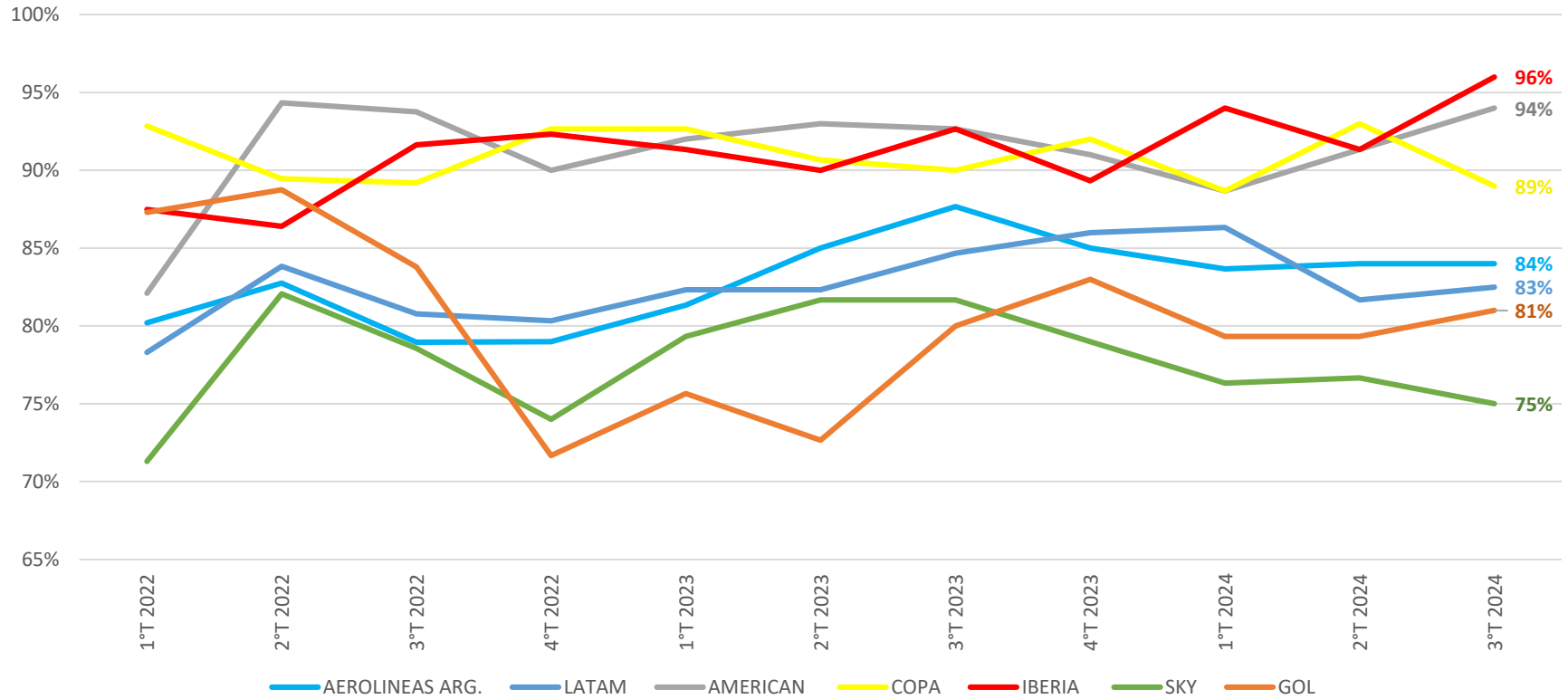

# Pax Internacionales [000] por Aeropuerto



Pax INTERNACIONALES [000]	Ene-Ago 2023	Ene-Ago 2024	2023 Sep	2023 Oct	2023 Nov	2023 Dic	2024 Ene	2024 Feb	2024 Mar	2024 Abr	2024 May	2024 Jun	2024 Jul	2024 Ago	Δ Ago'24 vs. Ago'23	Δ 2024 vs. 2023
Subtotal AMBA	6.758	7.712	884	917	943	968	1.109	1.016	1.003	865	840	863	1.051	964	7%	14%
Peso Relativo [%]	89%	88%	90%	90%	90%	89%	90%	89%	89%	89%	88%	88%	87%	88%	-2 pp	-1 pp
Ezeiza	4.586	5.333	597	623	642	671	783	727	717	595	575	587	710	639	6%	16%
Aeroparque	2.173	2.379	288	294	301	297	326	289	286	270	265	276	342	325	9%	9%
Subtotal INTERIOR	815	1.003	102	103	99	119	129	122	124	108	115	118	153	135	31%	23%
Peso Relativo [%]	11%	12%	10%	10%	10%	11%	10%	11%	11%	11%	12%	12%	13%	12%	2 pp	1 pp
Córdoba	330	399	41	44	41	43	56	53	54	46	48	46	47	48	28%	21%
Mendoza	327	389	45	45	43	42	47	44	45	44	49	51	57	52	20%	19%
Rosario	104	106	11	12	12	11	14	15	16	12	13	12	12	10	-9%	2%
Bariloche	38	68	4	0	1	16	5	4	4	1	0	3	30	19	127%	76%
Salta	8	34	1	1	1	4	4	4	5	4	4	4	5	4	275%	314%
Ushuaia	2	3		0	1	2	2	1	0	0			0			17%
San Fernando	3	2	0	0	0	1	1	0	0	0	0	0	0	0	-33%	-30%
Iguazú	0	1	0	0	0	0	0	0	0	0		0	0	0	12%	294%
Río Gallegos	0	0			0		0		0			0	0	0	121%	201%
Otros	1	0	0	0	0	0	0	0	0	0	0	0	0	0		

NOTAS: En la columna variación mensual, sólo se informan las variaciones inferiores a 400%



# Ranking 10 aeropuertos mas visitados del mes Internacional



Sigla	Ciudad	Nombre	Pasajeros	% del total
EZE	Ezeiza	Aeropuerto Internacional Ministro Pistarini	645.812	58,1%
AER	Buenos Aires	Aeroparque Jorge Newbery	326.945	29,4%
DOZ	Mendoza	Aeropuerto Internacional El Plumerillo	52.607	4,7%
CBA	Córdoba	Aeropuerto Internacional Ingeniero Ambrosio Taravella	48.440	4,4%
BAR	Bariloche	Aeropuerto Internacional Teniente Luis Candelaria	19.432	1,7%
ROS	Rosario	Aeropuerto Internacional Rosario Islas Malvinas	10.478	0,9%
SAL	Salta	Aeropuerto Internacional Martín Miguel de Güemes	6.230	0,6%
CAT	San Fdo del Valle de Catamarca	Aeropuerto Coronel Felipe Varela	206	0,0%
GAL	Río Gallegos	Aeropuerto Internacional Piloto Civil Norberto Fernández	115	0,0%
NEU	Neuquén	Aeropuerto Internacional Presidente Perón	37	0,0%

# Variación diaria Ago 24 vs Ago 23 Pasajeros Internacional



## Internacional

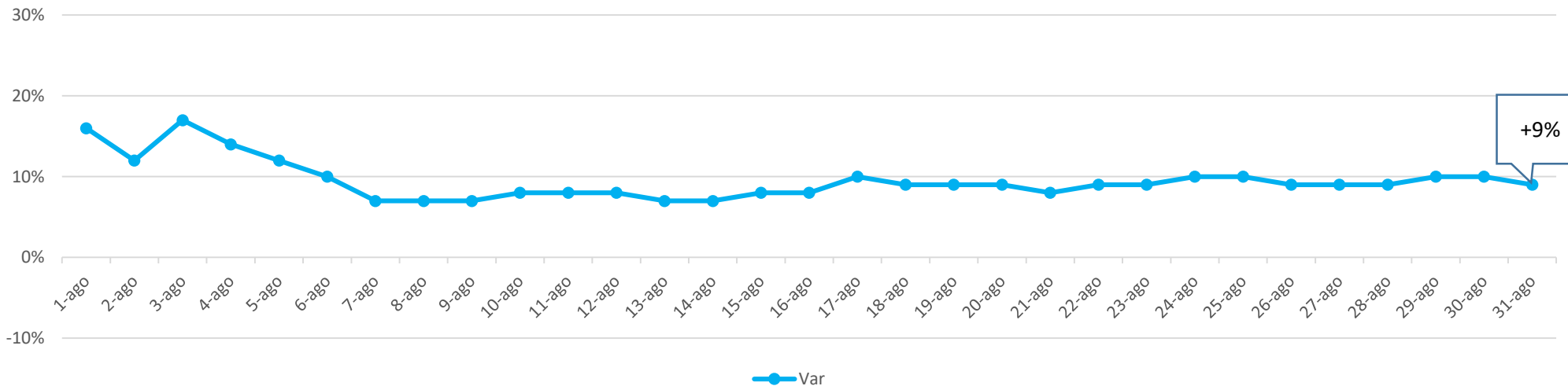

La variación porcentual informada para cada día es la acumulada dentro del mes.

# Pax Internacional por Aerolínea del mes



Internacional	Pax				2024 vs. 2023		
	2023		2024		Pax [#]	Pax [%]	MS [p.p.]
Aerolíneas Argentinas	251.370	24,92%	267.634	24,35%	16.264	18,00%	-0,57
LATAM	163.847	16,25%	188.204	17,13%	24.357	26,96%	0,88
JetSMART Group	40.268	3,99%	44.505	4,05%	4.237	4,69%	0,06
Flybondi	27.819	2,76%	29.978	2,73%	2.159	2,39%	-0,03
American Airlines	49.470	4,91%	43.252	3,94%	-6.218	-6,88%	-0,97
Copa	56.398	5,59%	57.666	5,25%	1.268	1,40%	-0,34
Iberia	51.151	5,07%	61.485	5,60%	10.334	11,44%	0,53
Sky Airline	41.913	4,16%	47.071	4,28%	5.158	5,71%	0,12
GOL	58.734	5,82%	81.338	7,40%	22.604	25,02%	1,58
Avianca	23.218	2,30%	33.290	3,03%	10.072	11,15%	0,73
Lufthansa	18.781	1,86%	20.039	1,82%	1.258	1,39%	-0,04
United	15.283	1,52%	13.582	1,24%	-1.701	-1,88%	-0,28
Boliviana	17.511	1,74%	16.995	1,55%	-516	-0,57%	-0,19
Air Europa	26.452	2,62%	27.916	2,54%	1.464	1,62%	-0,08
Otros	166.337	16,49%	165.952	15,10%	-385	-0,43%	-1,39
<b>TOTAL</b>	<b>1.008.552</b>		<b>1.098.907</b>		<b>90.355</b>		

# Pasajeros por Destino Internacional del mes



		Pasajeros / LF		Variación	
Brasil		2023	2024		
Brasil	Aerolíneas Argentinas	96.075	104.006	7.931	20,93%
		86%	79%		-7
	GOL	58.593	76.141	17.548	46,31%
		78%	82%		4
	LATAM	60.388	54.308	-6.080	-16,05%
		88%	84%		-4
	Flybondi	27.819	29.803	1.984	5,24%
		80%	81%		1
	JetSMART Group	6.559	10.513	3.954	10,43%
		86%	58%		-28
	Turkish Airlines	6.859	9.455	2.596	6,85%
		61%	48%		-13
	British Airways		10.860	10.860	28,66%
			71%		71
	Air Canada	11.004	8.634	-2.370	-6,25%
		80%	80%		0
	Ethiopian Airlines	8.830	6.673	-2.157	-5,69%
		55%	39%		-16
	Azul		5.871	5.871	15,49%
			86%		86
	Emirates Airlines	6.641	4.606	-2.035	-5,37%
		66%	55%		-11
	Otros	5.160	4.951	-209	-0,55%
	<b>TOTAL</b>	<b>287.928</b>	<b>325.821</b>	<b>37.893</b>	

# Pasajeros por Destino Internacional del mes



		Pasajeros / LF		Variación	
Chile		2023	2024		
Chile	LATAM	61.353	79.235	17.882	194,86%
		78%	81%		3
	Sky Airline	34.707	41.052	6.345	69,14%
		80%	71%		-9
	JetSMART Group	22.264	15.229	-7.035	-76,66%
		84%	60%		-24
	Aerolíneas Argentinas	29.501	23.883	-5.618	-61,22%
		82%	82%		0
	KLM	12.126	11.060	-1.066	-11,62%
		69%	66%		-3
	Otros	1.423	92	-1.331	-14,50%
TOTAL		161.374	170.551	9.177	

# Pasajeros por Destino Internacional del mes



		Pasajeros / LF		Variación	
Estados Unidos		2023	2024		
Estados Unidos	American Airlines	49.470	43.252	-6.218	-90,91%
		91%	95%		4
	Aerolíneas Argentinas	27.356	29.643	2.287	33,44%
		90%	86%		-4
	Delta	12.647	11.685	-962	-14,06%
		84%	87%		3
	United Airlines	15.283	13.346	-1.937	-28,32%
		92%	92%		0
	Otros	26	16	-10	-0,15%
TOTAL		104.782	97.942	-6.840	

# Pasajeros por Destino Internacional del mes



		Pasajeros / LF		Variación	
		2023	2024		
Europa					
España	Iberia	50.564	61.485	10.921	56,58%
		92%	99%		7
	Air Europa	26.166	27.916	1.750	9,07%
		93%	93%		0
	Aerolíneas Argentinas	24.141	28.846	4.705	24,38%
		93%	89%		-4
Italia	ITA Airways	19.265	23.382	4.117	21,33%
		93%	85%		-8
	Aerolíneas Argentinas	10.585	11.113	528	2,74%
		91%	89%		-2
Alemania	Lufthansa	18.781	19.706	925	4,79%
		86%	88%		2
Francia	Air France	18.601	15.905	-2.696	-13,97%
		93%	93%		0
Países Bajos	KLM	14.566	13.617	-949	-4,92%
		81%	81%		0
TOTAL		182.669	201.970	19.301	

# Pasajeros por Destino Internacional del mes



Latinoamerica		Pasajeros / LF		Variación	
		2023	2024		
Perú	LATAM	41.494	54.526	13.032	46,14%
		82%	78%		-4
	Aerolíneas Argentinas	8.403	8.435	32	0,11%
		80%	85%		5
	JetSMART	7.425	7.239	-186	-0,66%
		81%	72%		-9
	Sky Airline	7.206	6.019	-1.187	-4,20%
		82%	83%		1
Bolivia	BOA	17.353	16.995	-358	-1,27%
		78%	82%		4
Paraguay	Aerolíneas Argentinas	4.962	4.549	-413	-1,46%
		83%	73%		-10
	Aerolíneas Argentinas	8.446	11.110	2.664	9,43%
		88%	88%		0
	JetSMART	3.622	3.680	58	0,21%
		78%	64%		-14
	Paranair	4.734	4.038	-696	-2,46%
		80%	65%		-15
México	Aeroméxico	15.474	14.500	-974	-3,45%
		89%	87%		-2
	Aerolíneas Argentinas	7.336	8.595	1.259	4,46%
		93%	84%		-9
	Avianca	23.421	33.171	9.750	34,52%
		90%	80%		-10
Colombia	Aerolíneas Argentinas	6.616	5.525	-1.091	-3,86%
		82%	80%		-2
	GOL		5.102	5.102	18,06%
			51%		51
Panamá	Copa	56.251	57.503	1.252	4,43%
		88%	89%		1
TOTAL		212.743	240.987	28.244	



# Pax Totales [000] por mes

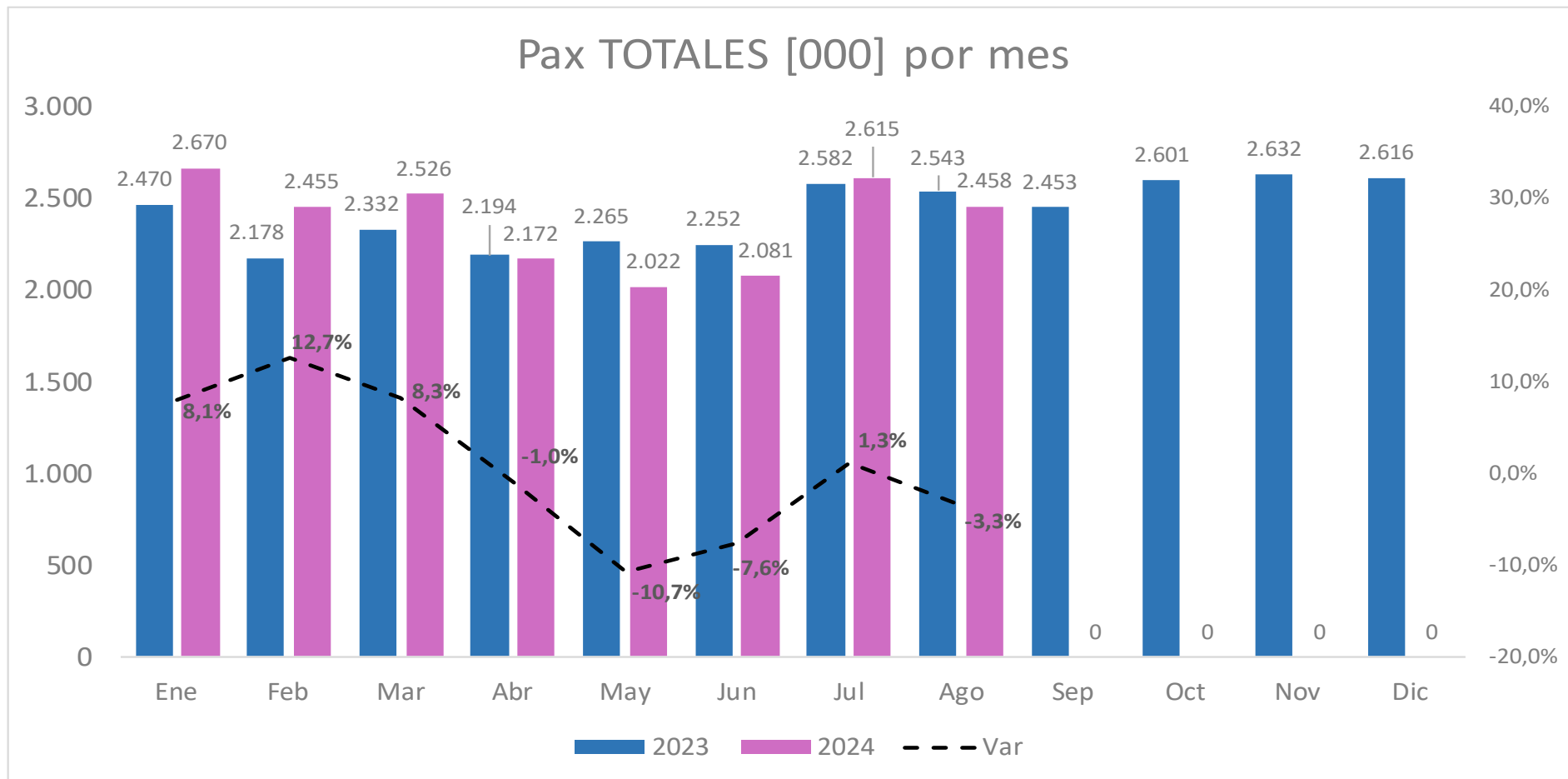

Pax TOTALES [000]	Ene	Feb	Mar	Abr	May	Jun	Jul	Ago	Sep	Oct	Nov	Dic	Total	Δ ago'24 vs. ago'23	Δ Acum'24 vs. Acum'23
2023	2.470	2.178	2.332	2.194	2.265	2.252	2.582	2.543	2.453	2.601	2.632	2.616	29.120		
2024	2.670	2.455	2.526	2.172	2.022	2.081	2.615	2.458	0	0	0	0	18.999	-3,3%	1,0%
Δ Mes	8,1%	12,7%	8,3%	-1,0%	-10,7%	-7,6%	1,3%	-3,3%							

# Pax Totales 2024 vs 2023 diario

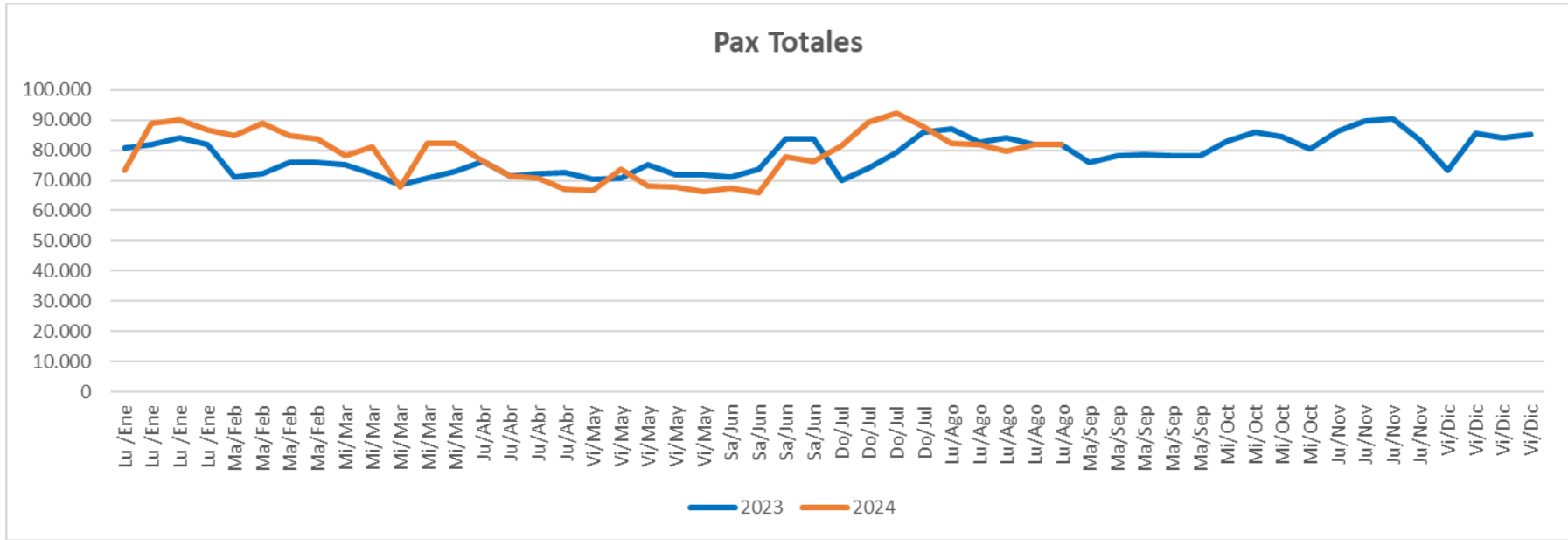

Mes	Ene	Ene	Ene	Ene	Feb	Feb	Feb	Feb	Mar	Mar	Mar	Mar	Mar	Abr	Abr	Abr	Abr	
	Lu /Ene	Lu /Ene	Lu /Ene	Lu /Ene	Ma/Feb	Ma/Feb	Ma/Feb	Ma/Feb	Mi/Mar	Mi/Mar	Mi/Mar	Mi/Mar	Mi/Mar	Ju/Abr	Ju/Abr	Ju/Abr	Ju/Abr	
2023	80.879	81.946	84.078	81.923	71.222	72.334	75.851	75.820	75.101	72.227	68.643	70.695	72.887	76.496	71.606	72.304	72.727	
2024	73.344	88.929	90.257	86.882	84.764	88.903	84.979	83.898	78.005	81.213	67.820	82.266	82.266	76.186	71.426	70.866	67.178	
Mes	May	May	May	May	May	Jun	Jun	Jun	Jun	Jul	Jul	Jul	Jul	Ago	Ago	Ago	Ago	Ago
	Vi/May	Vi/May	Vi/May	Vi/May	Vi/May	Sa/Jun	Sa/Jun	Sa/Jun	Sa/Jun	Do/Jul	Do/Jul	Do/Jul	Do/Jul	Lu/Ago	Lu/Ago	Lu/Ago	Lu/Ago	Lu/Ago
2023	70.233	70.943	75.120	71.698	71.698	71.265	73.789	83.785	83.785	70.074	74.035	79.485	86.159	87.125	82.713	84.144	81.855	81.855
2024	66.540	73.832	68.297	67.967	66.138	67.260	65.753	77.909	76.457	81.514	89.489	92.196	87.938	82.107	81.720	79.604	81.720	81.720
Mes	Sep	Sep	Sep	Sep	Sep	Oct	Oct	Oct	Oct	Nov	Nov	Nov	Nov	Dic	Dic	Dic	Dic	
	Ma/Sep	Ma/Sep	Ma/Sep	Ma/Sep	Ma/Sep	Mi/Oct	Mi/Oct	Mi/Oct	Mi/Oct	Ju/Nov	Ju/Nov	Ju/Nov	Ju/Nov	Vi/Dic	Vi/Dic	Vi/Dic	Vi/Dic	
2023	75.869	78.051	78.735	78.171	78.171	83.065	85.914	84.388	80.438	86.412	89.774	90.300	83.394	73.393	85.572	84.165	85.177	
2024																		

# Pasajeros Totales por Aeropuerto



Pax TOTALES [000]	Ene-Ago 2023	Ene-Ago 2024	2023 Sep	2023 Oct	2023 Nov	2023 Dic	2024 Ene	2024 Feb	2024 Mar	2024 Abr	2024 May	2024 Jun	2024 Jul	2024 Ago	Δ Ago'24 vs. Ago'23	Δ 2024 vs. 2023
01 - Aeroparque	10.183	9.523	1.297	1.403	1.376	1.312	1.301	1.184	1.274	1.119	1.039	1.072	1.279	1.255	-6%	-6%
02 - Ezeiza	6.603	7.308	882	898	945	978	1.044	979	956	814	769	790	1.028	928	0%	11%
03 - Córdoba	1.892	1.880	253	259	264	262	258	234	248	229	211	216	247	237	-7%	-1%
04 - Bariloche	1.649	1.560	255	220	193	221	228	197	183	121	108	152	288	283	-14%	-5%
05 - Mendoza	1.545	1.452	204	224	227	205	184	172	192	177	175	173	197	183	-8%	-6%
06 - Iguazú	1.009	920	124	152	141	126	111	108	123	120	103	107	126	121	-4%	-9%
07 - Salta	958	843	128	133	131	113	103	97	108	109	100	101	115	110	-11%	-12%
08 - Ushuaia	730	732	89	100	129	142	142	126	115	69	48	56	87	89	2%	0%
09 - Neuquén	743	688	93	95	103	90	77	71	89	89	87	88	97	90	-4%	-7%
10 - El Calafate	522	556	53	96	109	115	117	105	110	70	37	32	42	43	4%	6%
11 - Tucumán	580	492	67	78	78	68	57	55	66	61	57	58	71	67	-9%	-15%
12 - Jujuy	388	356	45	55	52	49	47	46	51	43	41	40	48	41	-14%	-8%
13 - Comod. Rivadavia	366	340	45	51	53	51	43	39	46	41	41	39	46	44	-11%	-7%
14 - Rosario	329	301	41	41	40	42	41	40	42	31	31	30	47	41	-12%	-8%
15 - Posadas	275	220	31	37	33	32	26	27	27	28	27	30	29	26	-22%	-20%
16 - Chapelco	173	212	27	17	19	26	28	25	24	21	13	18	43	40	-5%	22%
17 - Mar del Plata	199	205	21	27	28	29	47	42	31	21	15	14	19	16	-13%	3%
18 - Trelew	165	174	29	40	35	30	21	28	33	24	18	15	18	17	-17%	6%
19 - Bahía Blanca	168	153	22	20	23	20	17	17	22	20	18	19	19	21	-1%	-9%
20 - Santiago del Estero	156	147	20	21	18	21	18	17	18	16	20	19	21	19	-1%	-6%
21 - Resistencia	113	131	18	20	21	18	18	17	19	15	13	14	19	17	-15%	15%
22 - Corrientes	216	124	20	23	25	23	12	14	15	17	18	15	16	17	-18%	-43%
23 - Río Gallegos	151	122	18	20	21	20	20	17	15	14	12	13	16	14	-29%	-20%
24 - San Juan	140	115	20	20	22	18	15	14	17	15	14	13	15	14	-29%	-18%
25 - Río Grande	97	94	11	14	15	16	18	14	13	10	8	8	13	9	-26%	-4%
26 - Puerto Madryn	114	72	18	24	22	18	20	9			3	8	15	17	-1%	-37%
27 - Formosa	67	69	9	9	10	12	10	10	11	8	6	7	9	8	-6%	2%
28 - Esquel	55	56	7	12	8	8	9	8	8	6	4	5	8	8	18%	1%
29 - La Rioja	51	47	7	7	7	7	6	6	6	6	5	5	7	6	-11%	-6%
30 - Catamarca	47	47	7	7	8	6	6	5	6	7	5	5	8	6	-8%	1%
31 - Santa Fe	53	47	8	9	9	8	6	6	6	7	4	4	8	6	-19%	-10%
32 - San Luis	42	39	5	8	8	8	6	6	6	5	4	3	5	5	-9%	-7%
33 - San Rafael	26	31	5	4	4	4	5	5	5	3	2	3	4	4	7%	21%
34 - Santa Rosa	34	28	4	5	4	4	3	3	4	3	3	3	4	4	-12%	-17%
35 - Paraná	31	25	5	5	5	5	4	4	4	2	2	2	4	3	-12%	-20%
36 - Viedma	24	22	2	3	4	4	3	3	2	3	2	2	3	3	29%	-6%
37 - Río Cuarto	18	15	3	3	2	2	2	2	2	1	1	2	3	2	4%	-16%
38 - San Fernando	9	7	1	1	1	2	1	1	1	1	1	1	1	1	10%	-16%
39 - Termas Río Hondo	9	6		1	2	1	1	0	1	1	1		1	1		-32%

NOTA: En la columna variación mensual, sólo se informan las variaciones inferiores a 400%



# Ranking 10 aeropuertos mas visitados del mes. Cabotaje e Internacional.



Sigla	Ciudad	Nombre	Pasajeros	% del total
AER	Buenos Aires	Aeroparque Jorge Newbery	1.263.828	32,8%
EZE	Ezeiza	Aeropuerto Internacional Ministro Pistarini	937.620	24,4%
BAR	Bariloche	Aeropuerto Internacional Teniente Luis Candelaria	284.215	7,4%
CBA	Córdoba	Aeropuerto Internacional Ingeniero Ambrosio Taravella	238.817	6,2%
DOZ	Mendoza	Aeropuerto Internacional El Plumerillo	184.176	4,8%
IGU	Puerto Iguazú	Aeropuerto Internacional de Puerto Iguazú	121.805	3,2%
SAL	Salta	Aeropuerto Internacional Martín Miguel de Güemes	113.949	3,0%
NEU	Neuquén	Aeropuerto Internacional Presidente Perón	90.195	2,3%
USU	Ushuaia	Aeropuerto Internacional Malvinas Argentinas	88.670	2,3%
TUC	San Miguel de Tucumán	Aeropuerto Internacional Teniente Benjamín Matienzo	67.280	1,7%



# Variación diaria Ago 24 vs Ago 23 Pasajeros Totales

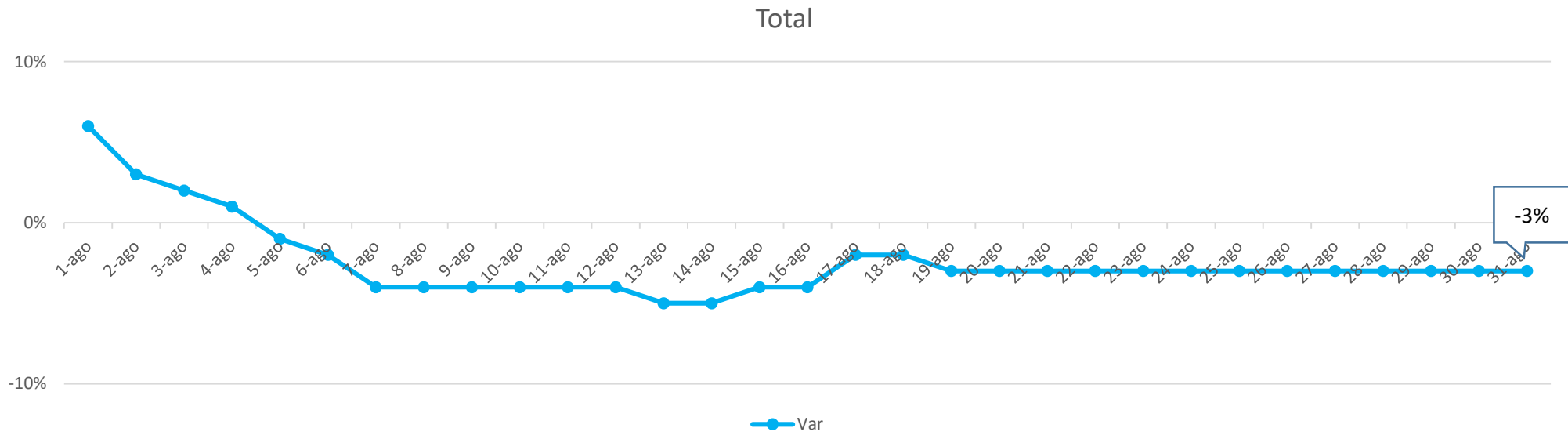

La variación porcentual informada para cada día es la acumulada dentro del mes.

# Cuota de Mercado Doméstico e Internacional por pax transportados del mes



## Doméstico

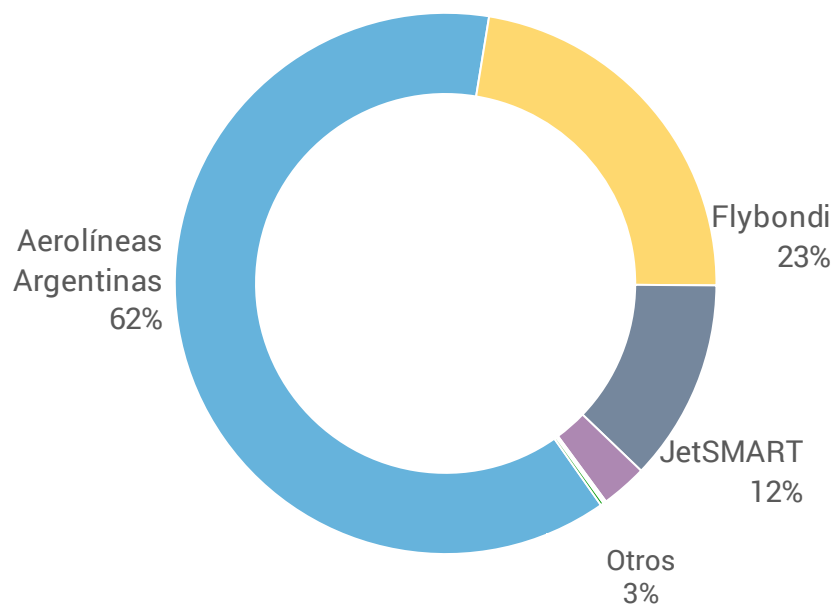

## Internacional

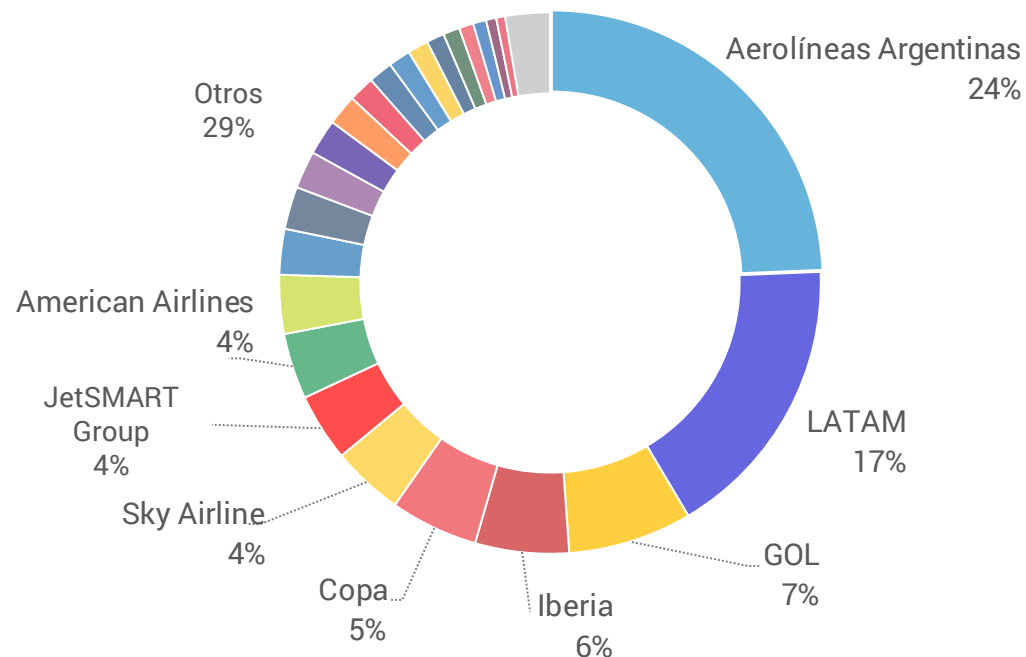

### NOTAS:

- Se calcula la cuota de mercado en función de pasajeros transportados
- Posibles diferencias con hoja "Vuelos Cabotaje" se explican por redondeo de cifras.

# Cuota de Mercado Internacional por pax transportados del mes



## Regionales

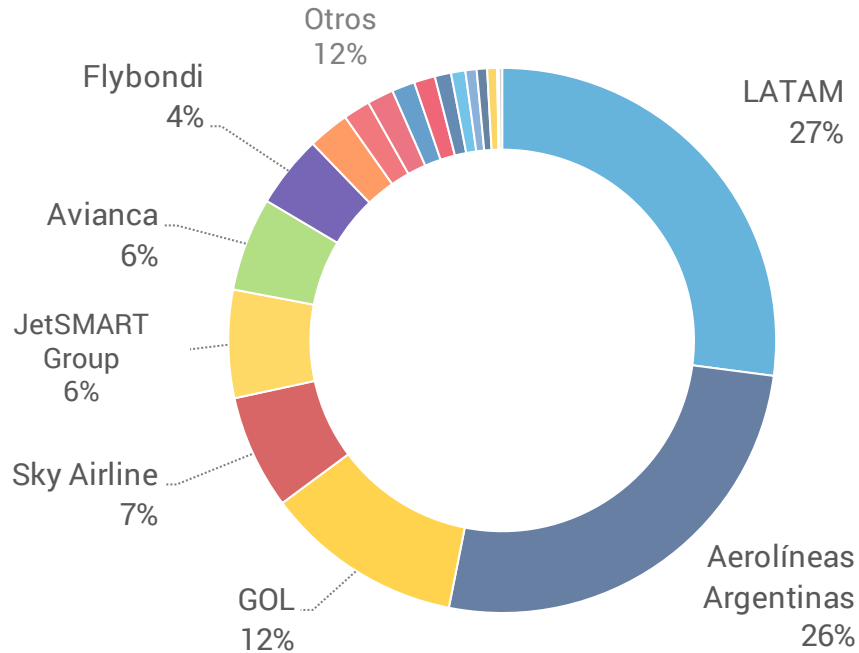

Detalle destinos dentro de Sudamérica

## Resto del Mundo



Detalle: todos los destinos fuera de Sudamérica

### NOTAS:

- Se calcula la cuota de mercado en función de pasajeros transportados
- Posibles diferencias con hoja "Vuelos Internacionales" se explican por redondeo de cifras.
- Los destinos son por tramo y no implican, necesariamente, destino final de los pasajeros.

# Vuelos [#] Cabotaje por mes



## Vuelos CABOTAJE por mes

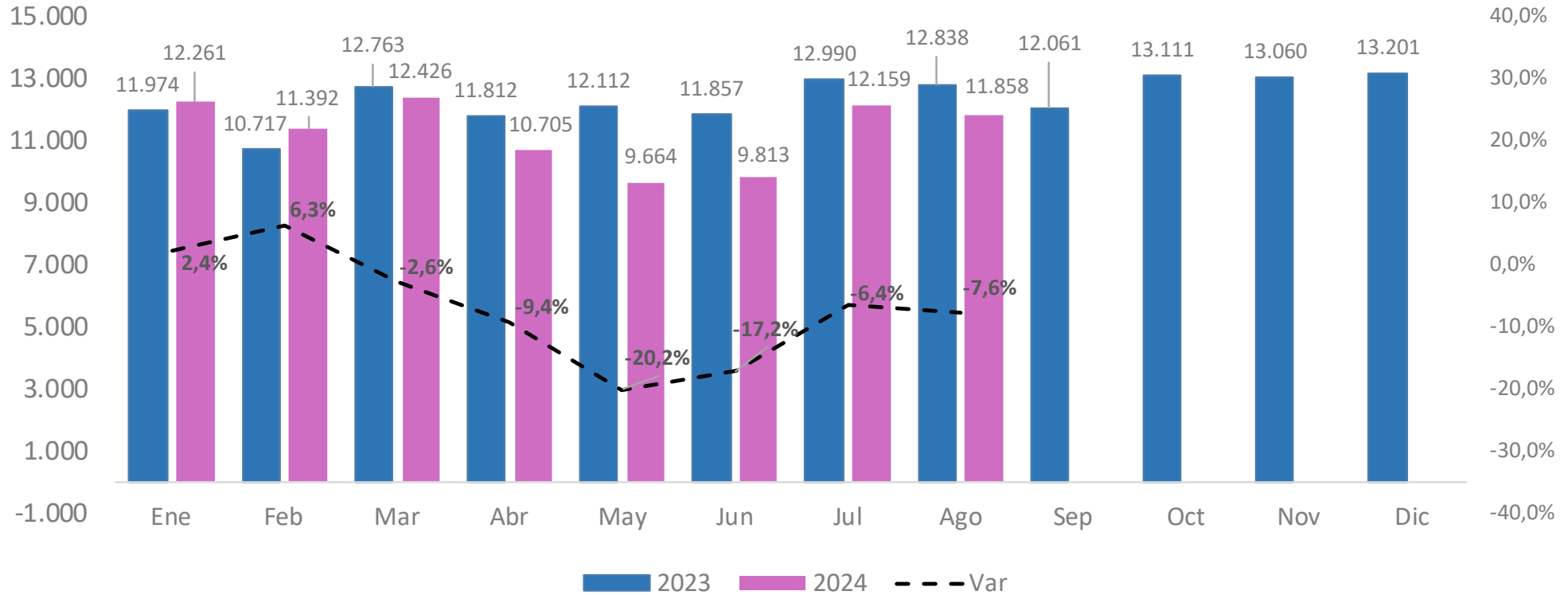

Vuelos CABOTAJE	Ene	Feb	Mar	Abr	May	Jun	Jul	Ago	Sep	Oct	Nov	Dic	Total	Δ ago'24 vs. ago'23	Δ Acum'24 vs. Acum'23
2023	11.974	10.717	12.763	11.812	12.112	11.857	12.990	12.838	12.061	13.111	13.060	13.201	148.496		
2024	12.261	11.392	12.426	10.705	9.664	9.813	12.159	11.858					90.278	-7,6%	-7,0%
Δ Mes	2,4%	6,3%	-2,6%	-9,4%	-20,2%	-17,2%	-6,4%	-7,6%							





# Vuelos [#] Cabotaje 2024 vs 2023 diario

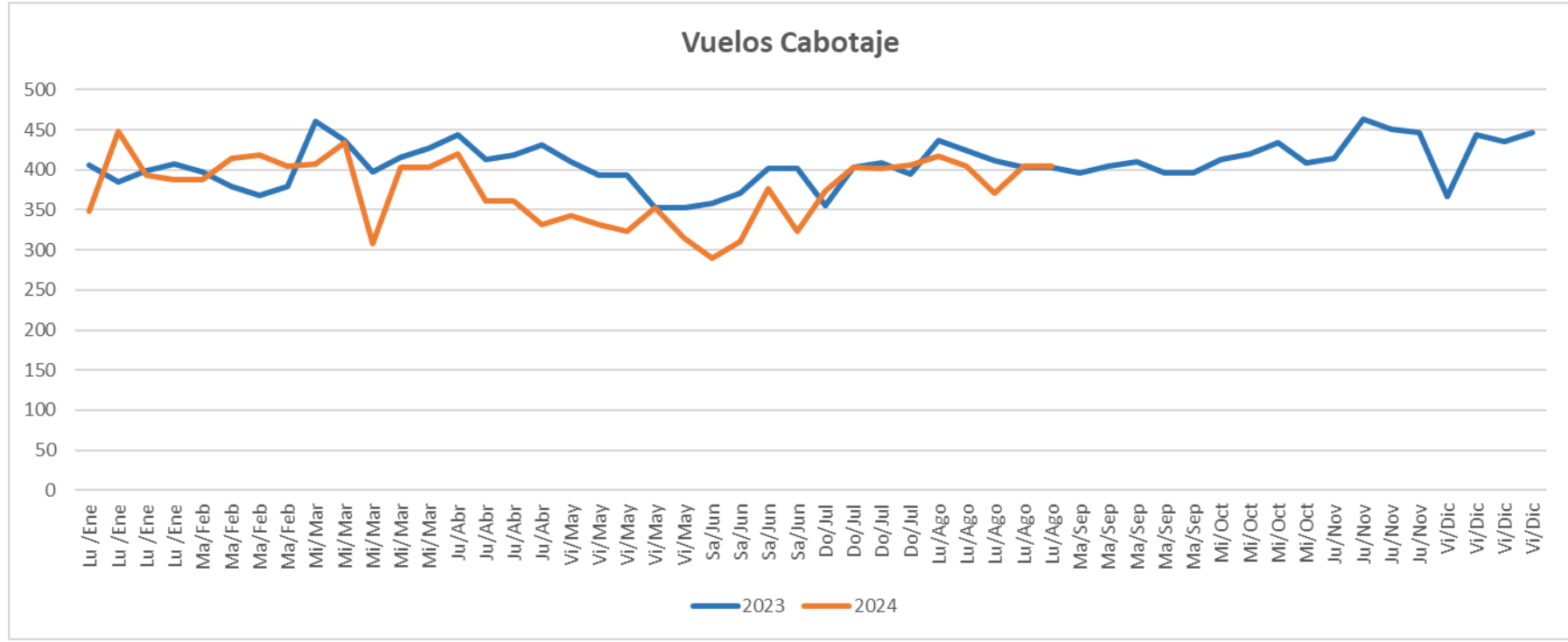

Mes	Ene	Ene	Ene	Ene	Feb	Feb	Feb	Feb	Mar	Mar	Mar	Mar	Mar	Abr	Abr	Abr	Abr	May	May	May	May	May	Jun	Jun	Jun	Jun	
	Lu /Ene	Lu /Ene	Lu /Ene	Lu /Ene	Ma /Fe	Ma /Fe	Ma /Fe	Ma /Fe	Mi /Ma	Mi /Mar	Mi /Mar	Mi /Mar	Mi /Mar	Mi /Ma	Ju /Ab	Ju /Abr	Ju /Abr	Ju /Abr	Vi /May	Vi /May	Vi /May	Vi /May	Vi /May	Sa /Ju	Sa /Jun	Sa /Jun	Sa /Jun
2023	407	385	400	407	398	379	369	379	461	437	398	416	428	443	414	419	431	410	394	393	352	352	358	371	402	402	
2024	349	448	393	387	388	414	419	405	408	434	309	403	403	420	361	361	332	344	332	324	352	315	289	311	377	324	

Mes	Jul	Jul	Jul	Jul	Ago	Ago	Ago	Ago	Ago	Sep	Sep	Sep	Sep	Sep	Oct	Oct	Oct	Oct	Nov	Nov	Nov	Nov	Nov	Dic	Dic	Dic	Dic
	Do /Jul	Do /Jul	Do /Jul	Do /Jul	Lu /Ago	Lu /Ago	Lu /Ago	Lu /Ago	Lu /Ago	Ma /Sep	Ma /Sep	Ma /Sep	Ma /Sep	Ma /Sep	Mi /Oct	Mi /Oct	Mi /Oct	Mi /Oct	Mi /Oct	Ju /Nov	Ju /Nov	Ju /Nov	Ju /Nov	Vi /Dic	Vi /Dic	Vi /Dic	Vi /Dic
2023	355	404	409	395	437	424	412	403	403	397	404	411	397	397	413	421	434	409	414	463	451	447	367	444	435	446	
2024	374	403	401	406	417	404	372	404	404																		

# Ranking 10 aeropuertos mas volados del mes. Cabotaje



Sigla	Ciudad	Nombre	Movimientos	% del total
AER	Buenos Aires	Aeroparque Jorge Newbery	7.684	31,9%
EZE	Ezeiza	Aeropuerto Internacional Ministro Pistarini	2.359	9,8%
BAR	Bariloche	Aeropuerto Internacional Teniente Luis Candelaria	1.676	7,0%
CBA	Córdoba	Aeropuerto Internacional Ingeniero Ambrosio Taravella	1.642	6,8%
DOZ	Mendoza	Aeropuerto Internacional El Plumerillo	1.220	5,1%
SAL	Salta	Aeropuerto Internacional Martín Miguel de Güemes	909	3,8%
IGU	Puerto Iguazú	Aeropuerto Internacional de Puerto Iguazú	885	3,7%
NEU	Neuquén	Aeropuerto Internacional Presidente Perón	799	3,3%
USU	Ushuaia	Aeropuerto Internacional Malvinas Argentinas	703	2,9%
TUC	San Miguel de Tucumán	Aeropuerto Internacional Teniente Benjamín Matienzo	547	2,3%



# Vuelos [#], Pax [000], Ocupación y Mercado Cabotaje x Aerolínea



	Ene-Ago 2023	Ene-Ago 2024	2023 Sep	2023 Oct	2023 Nov	2023 Dic	2024 Ene	2024 Feb	2024 Mar	2024 Abr	2024 May	2024 Jun	2024 Jul	2024 Ago	Δ Ago'24 vs. Ago'23	Δ 2024 vs. 2023
<b>Vuelos Cabotaje</b>																
<b>Aerolíneas Argentinas</b>																
Vuelos [#]	61.484	59.622	7.595	8.221	8.452	8.735	8.390	7.848	8.586	6.996	5.873	6.205	8.081	7.643	-3%	-3%
Pax [000]	7.107	6.678	898	972	1.017	1.017	975	885	952	779	652	682	907	847	-9%	-6%
Ocupación [%]	83%	84%	85%	87%	88%	86%	88%	85%	83%	82%	82%	82%	83%	82%	-2 pp	1 pp
Cuota de Mercado [%]	64%	65%	62%	62%	64%	67%	69%	68%	69%	66%	62%	62%	64%	62%	2 pp	2 pp
<b>Flybondi</b>																
Vuelos [#]	13.395	13.682	1.715	2.038	1.889	1.753	1.555	1.639	1.625	1.683	1.759	1.692	1.846	1.883	-3%	2%
Pax [000]	2.280	2.269	296	347	323	299	273	279	277	268	280	278	309	306	-6%	0%
Ocupación [%]	90%	88%	91%	90%	91%	90%	93%	90%	90%	84%	84%	87%	89%	86%	-3 pp	-2 pp
Cuota de Mercado [%]	20%	22%	20%	22%	20%	20%	19%	21%	20%	23%	26%	25%	22%	23%	1 pp	2 pp
<b>JetSMART</b>																
Vuelos [#]	10.705	7.427	1.385	1.366	1.297	1.126	962	855	965	919	843	837	1.046	1.000	-32%	-31%
Pax [000]	1.696	1.161	228	220	213	177	159	138	151	136	121	125	169	164	-32%	-32%
Ocupación [%]	86%	85%	90%	88%	91%	87%	91%	89%	85%	80%	78%	81%	87%	88%	-1 pp	-1 pp
Cuota de Mercado [%]	15%	11%	16%	14%	14%	12%	11%	11%	11%	11%	11%	11%	12%	12%	-4 pp	-4 pp
<b>American Jet</b>																
Vuelos [#]	1.053	1.032	98	70	100	120	97	128	117	158	132	144	133	123	6%	-2%
Pax [000]	18	12	2	1	1	2	1	2	1	2	1	1	2	2	-15%	-31%
Ocupación [%]	46%	45%	50%	50%	51%	48%	49%	48%	44%	40%	40%	48%	53%	52%	-2 pp	-2 pp
Cuota de Mercado [%]	0%	0%	0%	0%	0%	0%	0%	0%	0%	0%	0%	0%	0%	0%	0 pp	0 pp
<b>TOTAL</b>																
Vuelos [#]	96.760	89.956	11.993	13.045	13.016	13.120	12.249	11.375	12.346	10.619	9.537	9.813	12.159	11.858	-7%	-7%
Pax [000]	11.180	10.225	1.454	1.571	1.577	1.514	1.419	1.307	1.385	1.188	1.057	1.100	1.411	1.359	-11%	-9%
Ocupación [%]	84%	84%	87%	88%	89%	86%	89%	86%	84%	82%	82%	82%	84%	83%	-2 pp	0 pp

# Vuelos y Ocupación Cabotaje por Aerolínea del mes

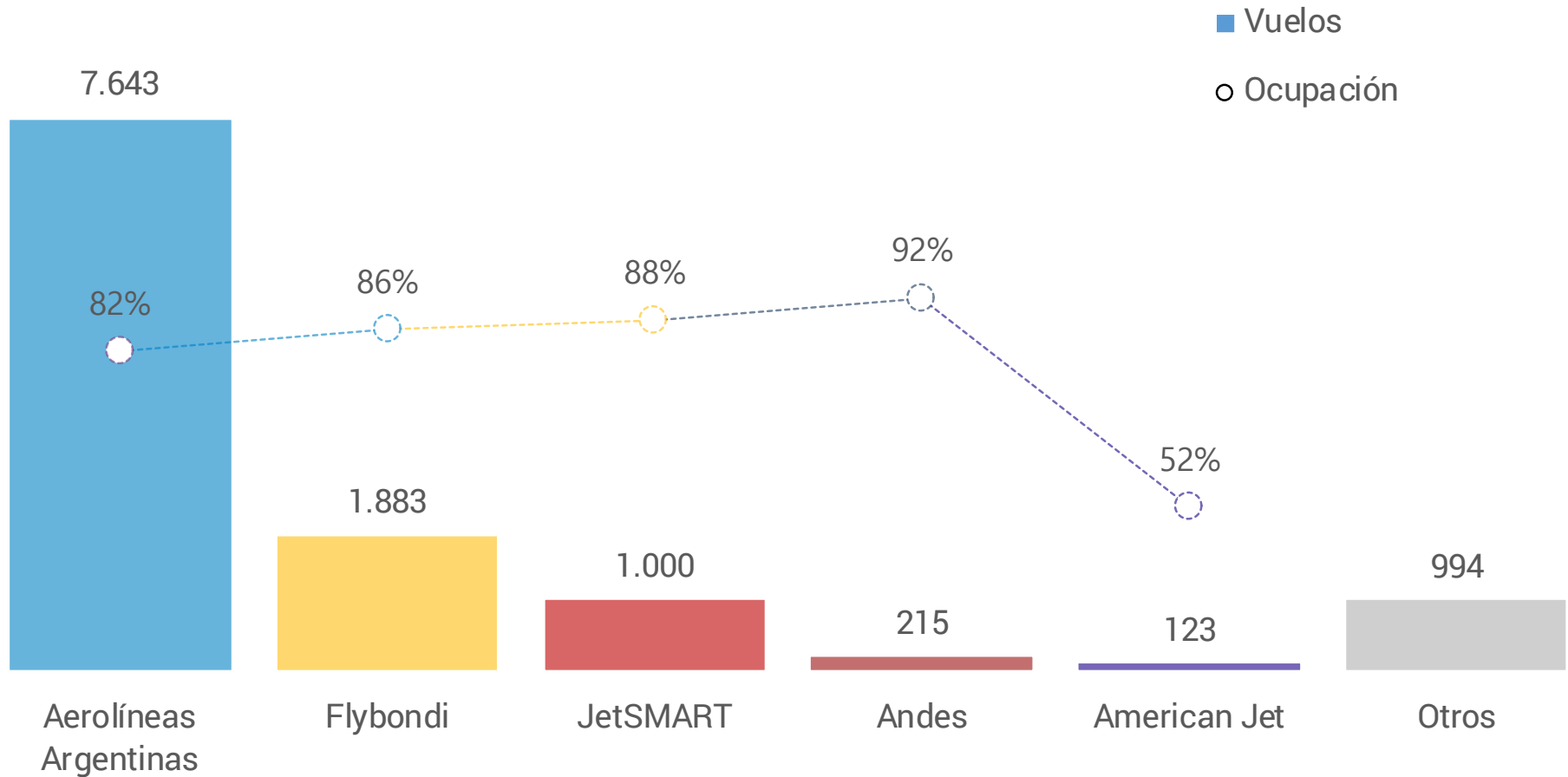

# Vuelos [#] y Pax [000] Cabotaje del mes todo el país



## Vuelos por Ruta

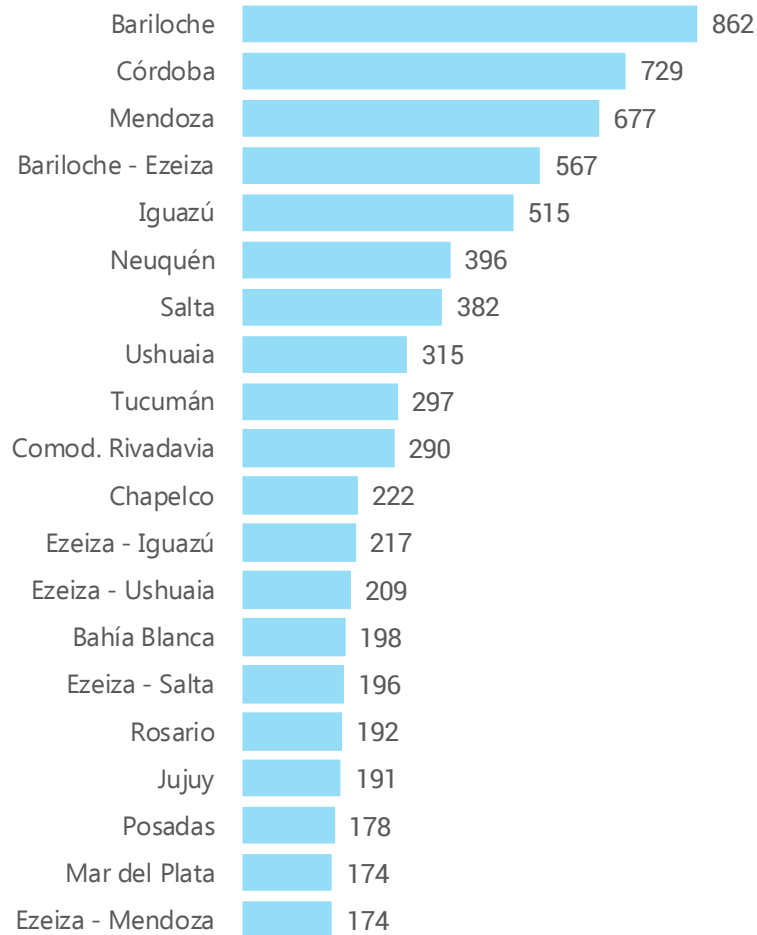

## Pasajeros por Ruta [000]

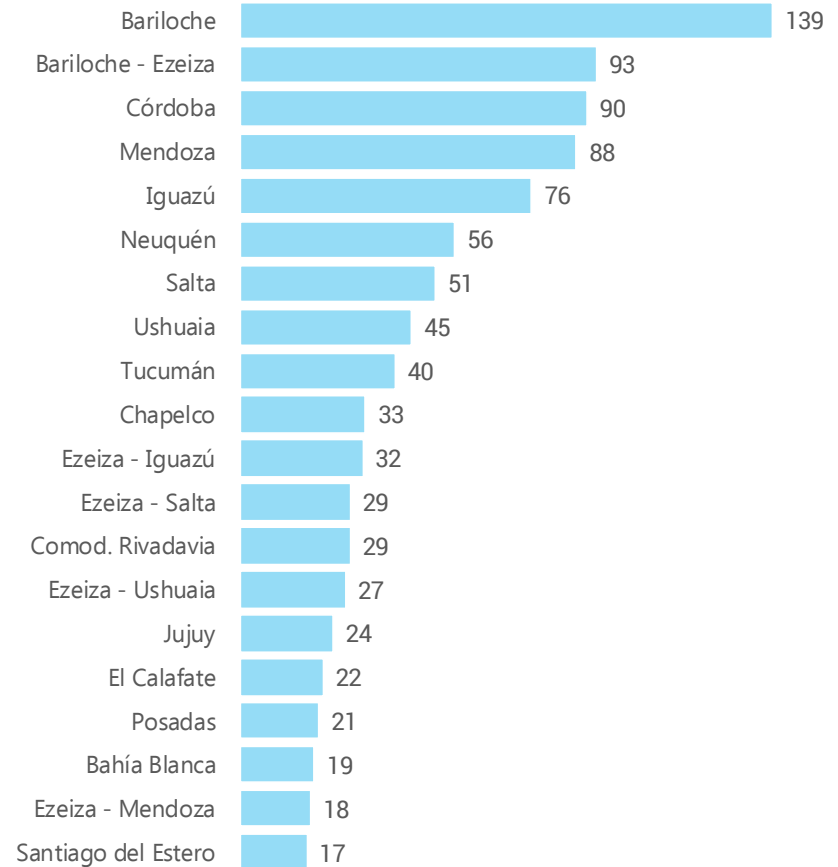

### NOTAS:

- Se consideran los primeros 20 registros en ambos casos.
- Cada par Origen – Destino considera vuelos en ambos sentidos.
- Los casos donde se omite una de las puntas, corresponde a Aeroparque Jorge Newbery

# Vuelos [#] y Factor de Ocupación por Ruta Cabotaje

## Total del mes

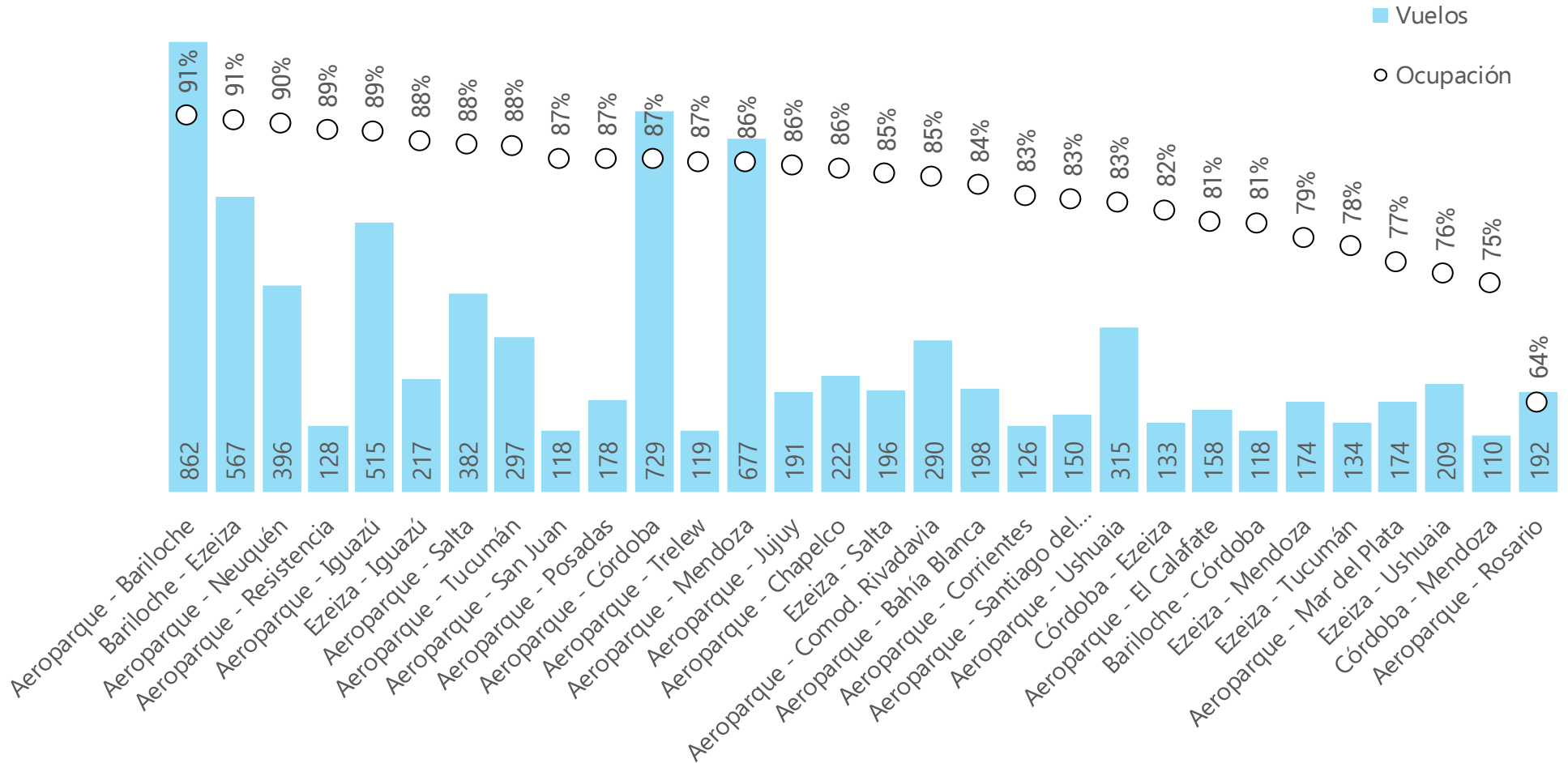

### NOTAS:

- Se consideran los primeros 30 registros en función del número de vuelos
- Cada par Origen - Destino considera vuelos en ambos sentidos.

# Participación de mercado en principales rutas de cabotaje



## Aeroparque-Bariloche

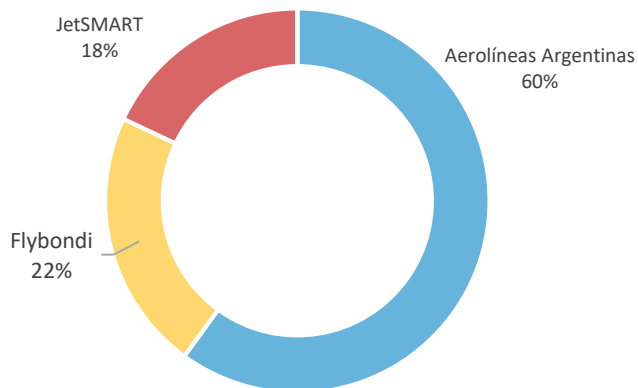

## Aeroparque-Córdoba

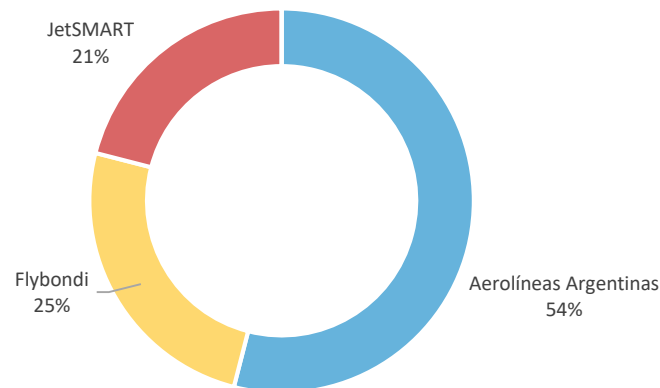

## Aeroparque-Iguazú

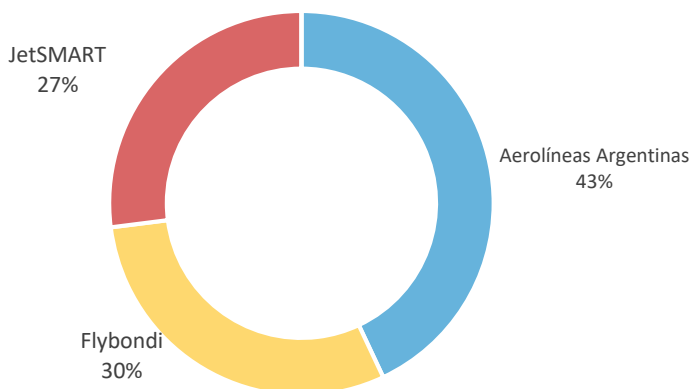

## Bariloche-Ezeiza

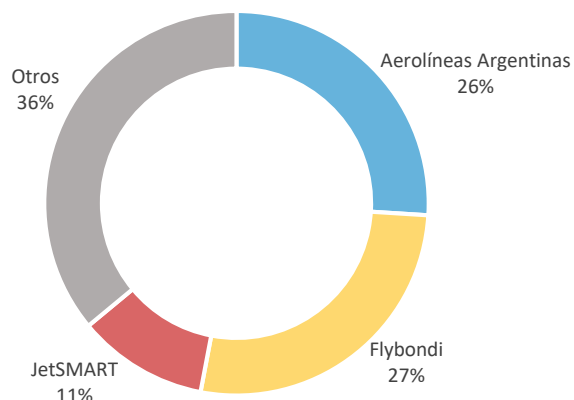

## Aeroparque-Salta

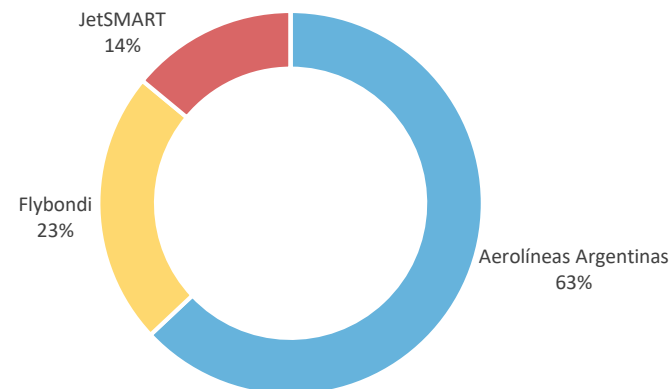

# Vuelos [#] Internacionales por mes (excluye cargueros exclusivos)

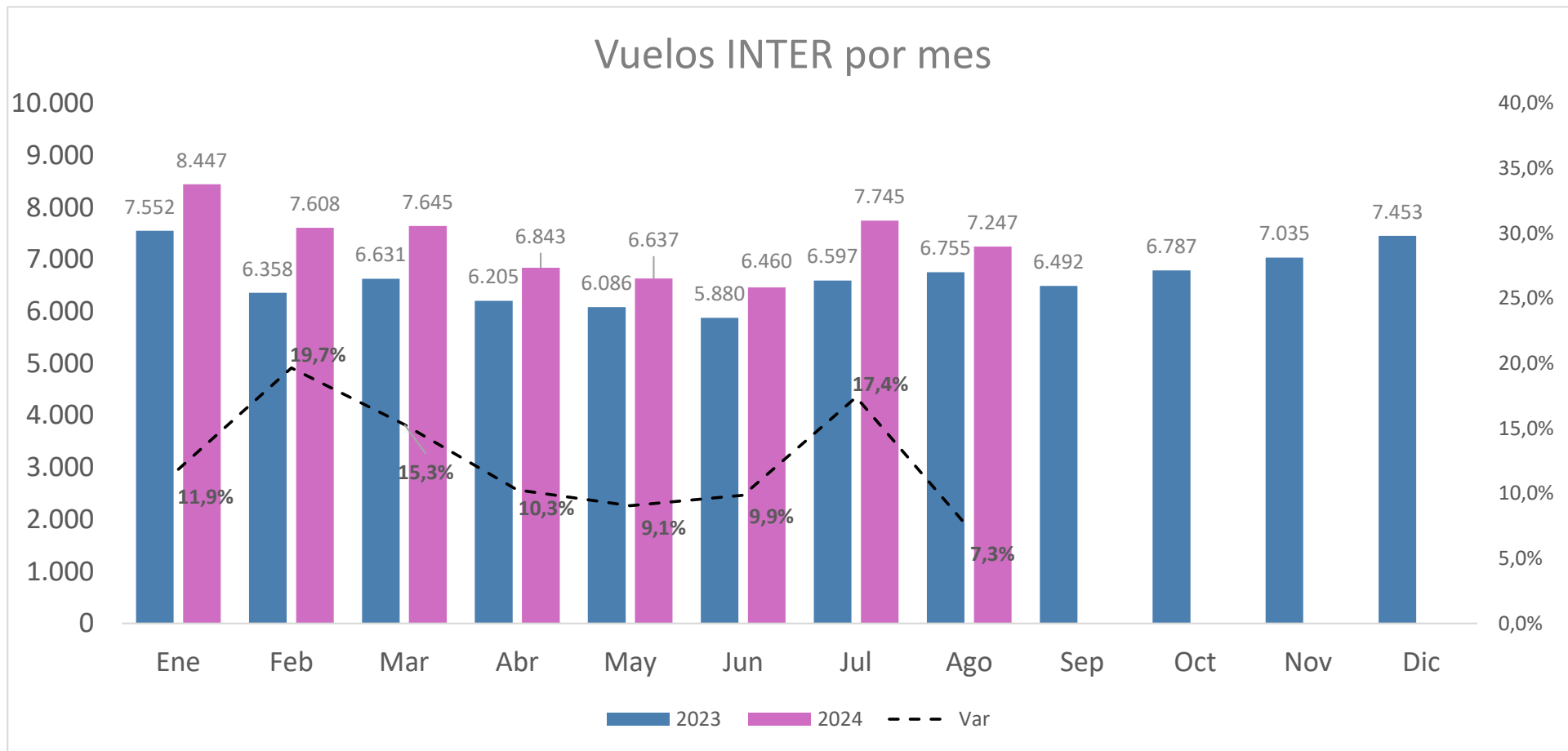

Vuelos INTER [000]	Ene	Feb	Mar	Abr	May	Jun	Jul	Ago	Sep	Oct	Nov	Dic	Total	Δ ago'24 vs. ago'23	Δ Acum'24 vs. Acum'23
2023	7.552	6.358	6.631	6.205	6.086	5.880	6.597	6.755	6.492	6.787	7.035	7.453	79.831		
2024	8.447	7.608	7.645	6.843	6.637	6.460	7.745	7.247					58.632	7,3%	12,6%
Δ Mes	11,9%	19,7%	15,3%	10,3%	9,1%	9,9%	17,4%	7,3%							



# Vuelos [#] Internacionales (excluye cargueros exclusivos) 2024 vs 2023 diario

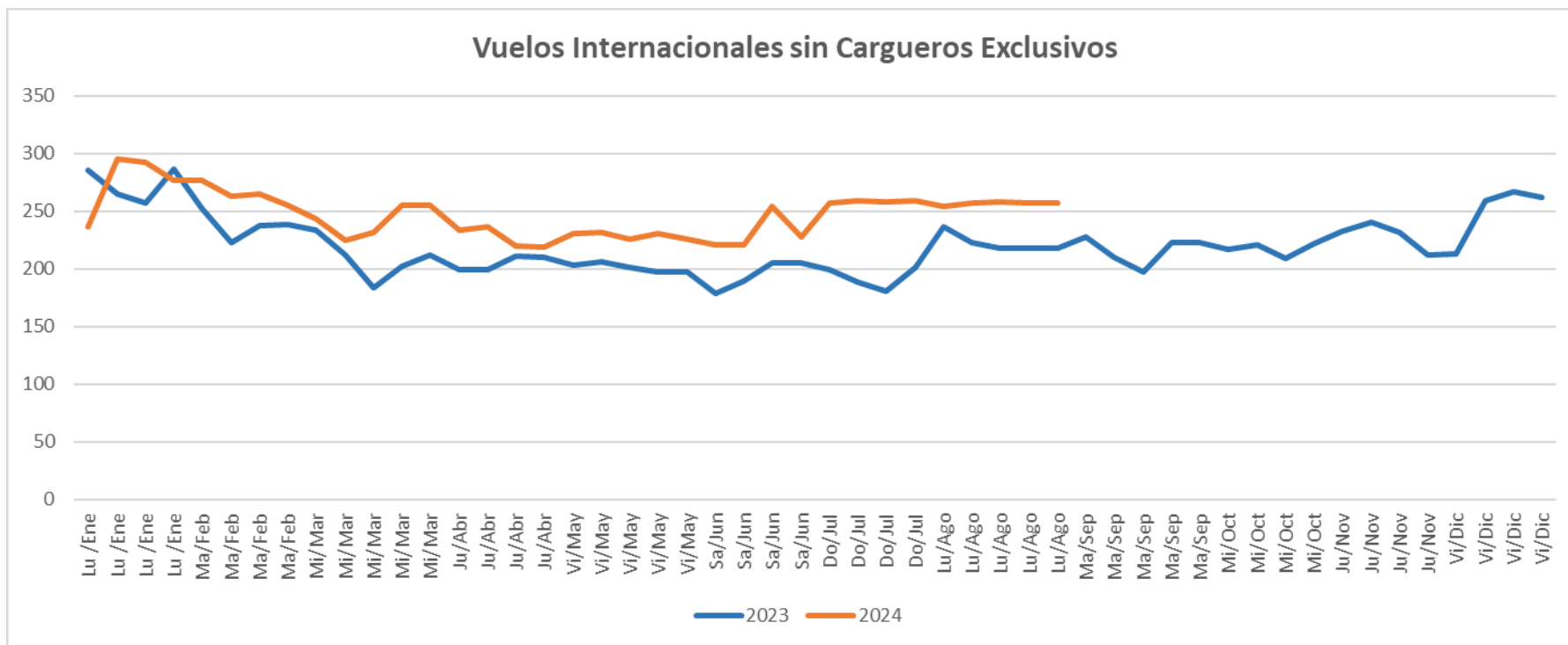

Mes	Ene	Ene	Ene	Ene	Feb	Feb	Feb	Feb	Mar	Mar	Mar	Mar	Mar	Abr	Abr	Abr	Abr	May	May	May	May	May	Jun	Jun	Jun	Jun	
	Lu /Ene	Lu /Ene	Lu /Ene	Lu /Ene	Ma /Feb	Ma /Feb	Ma /Feb	Ma /Feb	Mi /Mar	Mi /Mar	Mi /Mar	Mi /Mar	Mi /Mar	Mi /Mar	Mi /Mar	Mi /Mar	Mi /Mar	Vi /May	Vi /May	Vi /May	Vi /May	Vi /May	Vi /May	Sa /Jun	Sa /Jun	Sa /Jun	Sa /Jun
2023	286	265	257	287	252	223	238	239	234	212	184	202	212	199	199	211	210	203	206	201	197	197	179	190	205	205	
2024	237	295	292	277	277	263	265	255	243	225	232	255	255	234	237	220	219	231	232	226	231	226	221	221	254	228	

Mes	Jul	Jul	Jul	Jul	Ago	Ago	Ago	Ago	Ago	Sep	Sep	Sep	Sep	Sep	Oct	Oct	Oct	Oct	Nov	Nov	Nov	Nov	Nov	Dic	Dic	Dic	Dic
	Do /Jul	Do /Jul	Do /Jul	Do /Jul	Lu /Ago	Lu /Ago	Lu /Ago	Lu /Ago	Lu /Ago	Ma /Sep	Ma /Sep	Ma /Sep	Ma /Sep	Ma /Sep	Ma /Sep	Mi /Oct	Mi /Oct	Mi /Oct	Mi /Oct	Ju /Nov	Ju /Nov	Ju /Nov	Ju /Nov	Vi /Dic	Vi /Dic	Vi /Dic	Vi /Dic
2023	199	189	181	201	237	223	218	218	218	228	210	197	223	223	217	221	209	222	233	240	232	212	213	259	267	262	
2024	257	259	258	259	254	257	258	257	257																		

# Ranking 10 aeropuertos mas volados del mes Internacionales



Sigla	Ciudad	Nombre	Movimientos	% del total
EZE	Ezeiza	Aeropuerto Internacional Ministro Pistarini	3.485	45,6%
AER	Buenos Aires	Aeroparque Jorge Newbery	2.616	34,2%
DOZ	Mendoza	Aeropuerto Internacional El Plumerillo	448	5,9%
CBA	Córdoba	Aeropuerto Internacional Ingeniero Ambrosio Taravella	339	4,4%
SAL	Salta	Aeropuerto Internacional Martín Miguel de Güemes	320	4,2%
BAR	Bariloche	Aeropuerto Internacional Teniente Luis Candelaria	133	1,7%
ROS	Rosario	Aeropuerto Internacional Rosario Islas Malvinas	83	1,1%
CAT	San Fdo del Valle de Catamarca	Aeropuerto Coronel Felipe Varela	23	0,3%
NEU	Neuquén	Aeropuerto Internacional Presidente Perón	9	0,1%
POS	Posadas	Aeropuerto Internacional Libertador General José de San Martín	8	0,1%



# Vuelos [#], Pax [000], Ocupación y Mercado Internacional por Aerolínea



Vuelos Internacionales	Ene-Ago 2023	Ene-Ago 2024	2023 Sep	2023 Oct	2023 Nov	2023 Dic	2024 Ene	2024 Feb	2024 Mar	2024 Abr	2024 May	2024 Jun	2024 Jul	2024 Ago	Δ Ago'24 vs. Ago'23	Δ 2024 vs. 2023
<b>Aerolíneas Argentinas</b>																
Vuelos [#]	13.137	13.548	1.658	1.710	1.762	1.779	1.949	1.749	1.683	1.574	1.400	1.404	1.948	1.841	4%	3%
Pax [000]	1.840	1.975	249	251	249	251	285	250	237	222	205	216	293	267	7%	7%
Ocupación [%]	84%	84%	89%	87%	84%	84%	85%	83%	83%	82%	84%	85%	85%	82%	-3 pp	0 pp
Cuota de Mercado [%]	24%	23%	25%	25%	24%	23%	23%	22%	21%	23%	22%	22%	24%	24%	-1 pp	-2 pp
<b>LATAM</b>																
Vuelos [#]	8.556	9.586	1.142	1.164	1.119	1.167	1.232	1.185	1.206	1.042	1.105	1.157	1.322	1.337	15%	12%
Pax [000]	1.202	1.377	162	165	166	169	183	172	174	152	156	160	191	188	15%	15%
Ocupación [%]	83%	83%	84%	84%	88%	85%	87%	85%	86%	84%	81%	80%	83%	82%	-2 pp	0 pp
Cuota de Mercado [%]	16%	16%	16%	16%	16%	16%	15%	15%	15%	16%	16%	16%	16%	17%	1 pp	0 pp
<b>GOL</b>																
Vuelos [#]	3.220	4.749	365	410	408	381	784	660	613	498	480	506	651	557	36%	47%
Pax [000]	443	698	55	63	63	59	115	97	89	72	69	75	99	81	38%	58%
Ocupación [%]	75%	80%	82%	83%	84%	84%	81%	80%	79%	78%	79%	80%	83%	79%	1 pp	5 pp
Cuota de Mercado [%]	6%	8%	6%	6%	6%	5%	9%	9%	8%	7%	7%	8%	8%	7%	2 pp	2 pp
<b>JetSMART Group</b>																
Vuelos [#]	1.800	3.694	287	302	309	380	476	488	553	461	392	424	511	389	51%	105%
Pax [000]	261	479	42	47	48	58	72	72	76	57	49	48	61	45	11%	84%
Ocupación [%]	77%	70%	79%	83%	84%	83%	82%	79%	73%	66%	68%	60%	64%	61%	-22 pp	-8 pp
Cuota de Mercado [%]	3%	5%	4%	5%	5%	5%	6%	6%	7%	6%	5%	5%	5%	4%	0 pp	2 pp
<b>Copa</b>																
Vuelos [#]	2.848	3.218	401	397	374	376	374	399	408	400	405	408	427	397	1%	13%
Pax [000]	417	474	60	60	57	55	52	60	60	60	61	61	61	58	2%	14%
Ocupación [%]	91%	91%	91%	93%	92%	89%	87%	91%	89%	92%	94%	93%	89%	89%	1 pp	0 pp
Cuota de Mercado [%]	6%	6%	6%	6%	5%	5%	4%	5%	5%	6%	6%	6%	5%	5%	0 pp	0 pp
<b>Sky Airline</b>																
Vuelos [#]	2.110	2.390	271	298	289	297	329	292	306	240	263	251	373	336	26%	13%
Pax [000]	322	353	42	46	46	45	49	44	44	35	40	39	56	47	12%	10%
Ocupación [%]	80%	76%	80%	79%	80%	77%	78%	78%	74%	74%	77%	80%	77%	73%	-8 pp	-4 pp
Cuota de Mercado [%]	4%	4%	4%	5%	4%	4%	4%	4%	4%	4%	4%	4%	5%	4%	0 pp	0 pp
<b>Otros</b>																
Vuelos [#]	19.051	19.996	2.143	2.290	2.553	2.809	3.005	2.528	2.613	2.321	2.316	2.310	2.513	2.390	3%	5%
Pax [000]	3.089	3.357	376	389	413	450	481	442	447	374	374	382	443	413	6%	9%
Ocupación [%]	84%	83%	86%	85%	82%	83%	86%	85%	85%	82%	78%	80%	85%	82%	-3 pp	-1 pp
Cuota de Mercado [%]	41%	39%	38%	38%	40%	41%	39%	39%	40%	38%	39%	39%	37%	39%	0 pp	-2 pp
<b>TOTAL</b>																
Vuelos [#]	50.722	57.181	6.267	6.571	6.814	7.189	8.149	7.301	7.382	6.536	6.361	6.460	7.745	7.247	10%	13%
Pax [000]	7.573	8.715	987	1.020	1.042	1.087	1.238	1.137	1.128	973	955	981	1.204	1.099	10%	15%
Ocupación [%]	83%	82%	86%	85%	84%	84%	85%	84%	83%	81%	80%	80%	83%	80%	-4 pp	-1 pp

# Vuelos [#] y Ocupación Internacionales del mes

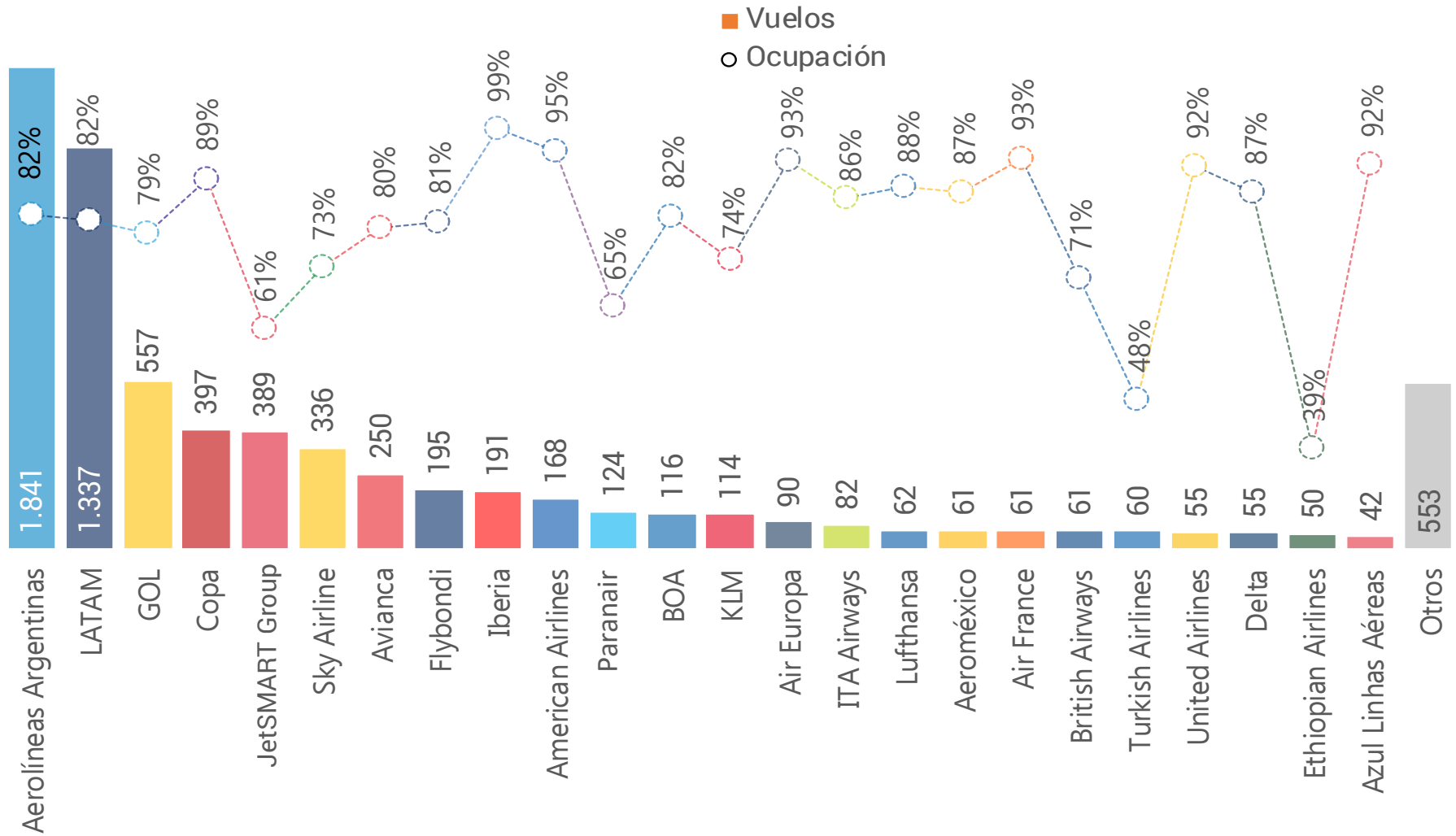

**NOTAS:**

- Los vuelos de Aerolíneas Argentinas y Austral se muestran agrupados
- No se consideran vuelos CARGO

# Vuelos [#], Pax [000], Ocupación y Mercado Internacional por Aerolínea- Detalle Regionales



Vuelos Regionales	Ene-Ago 2023	Ene-Ago 2024	2023 Sep	2023 Oct	2023 Nov	2023 Dic	2024 Ene	2024 Feb	2024 Mar	2024 Abr	2024 May	2024 Jun	2024 Jul	2024 Ago	Δ Ago'24 vs. Ago'23	Δ 2024 vs. 2023
<b>LATAM</b>																
Vuelos [#]	8.547	9.575	1.142	1.164	1.119	1.167	1.232	1.184	1.204	1.042	1.105	1.154	1.320	1.334	14%	12%
Pax [000]	1.202	1.377	162	165	166	169	183	172	174	152	156	160	191	188	15%	15%
Ocupación [%]	83%	83%	84%	84%	88%	85%	87%	85%	86%	84%	81%	80%	83%	82%	-1 pp	0 pp
Cuota de Mercado [%]	25%	25%	27%	26%	25%	25%	23%	24%	25%	25%	27%	27%	24%	27%	0 pp	0 pp
<b>Aerolíneas Argentinas</b>																
Vuelos [#]	10.860	10.880	1.355	1.395	1.455	1.458	1.613	1.454	1.382	1.277	1.080	1.064	1.538	1.472	1%	0%
Pax [000]	1.332	1.352	173	176	181	175	209	182	167	154	131	133	195	181	3%	2%
Ocupación [%]	83%	81%	86%	85%	83%	81%	84%	81%	80%	79%	81%	82%	83%	80%	-4 pp	-1 pp
Cuota de Mercado [%]	28%	25%	28%	28%	27%	26%	26%	25%	24%	26%	23%	23%	25%	26%	-3 pp	-3 pp
<b>GOL</b>																
Vuelos [#]	3.220	4.746	365	410	408	381	783	659	613	497	480	506	651	557	36%	47%
Pax [000]	443	698	55	63	63	59	115	97	89	72	69	75	99	81	38%	57%
Ocupación [%]	75%	80%	82%	83%	84%	84%	81%	80%	79%	78%	79%	80%	83%	79%	1 pp	5 pp
Cuota de Mercado [%]	9%	13%	9%	10%	10%	9%	14%	13%	13%	12%	12%	13%	13%	12%	2 pp	3 pp
<b>JetSMART Group</b>																
Vuelos [#]	1.799	3.692	286	301	309	380	476	488	553	461	392	422	511	389	51%	105%
Pax [000]	261	479	42	47	48	58	72	72	76	57	49	48	61	45	11%	84%
Ocupación [%]	78%	70%	79%	82%	84%	83%	82%	79%	73%	66%	68%	60%	64%	61%	-22 pp	-8 pp
Cuota de Mercado [%]	5%	9%	7%	7%	7%	9%	9%	10%	11%	9%	9%	8%	8%	6%	0 pp	3 pp
<b>Sky Airline</b>																
Vuelos [#]	2.110	2.389	271	298	289	297	329	292	306	240	262	251	373	336	26%	13%
Pax [000]	322	353	42	46	46	45	49	44	44	35	40	39	56	47	12%	10%
Ocupación [%]	80%	76%	80%	79%	80%	77%	78%	78%	74%	74%	77%	80%	77%	73%	-8 pp	-4 pp
Cuota de Mercado [%]	7%	6%	7%	7%	7%	7%	6%	6%	6%	6%	7%	7%	7%	7%	0 pp	0 pp
<b>Flybondi</b>																
Vuelos [#]	1.919	1.859	190	197	245	284	343	266	264	193	199	188	212	194	5%	-3%
Pax [000]	311	292	30	31	38	45	58	44	44	30	26	26	34	30	7%	-6%
Ocupación [%]	86%	83%	84%	84%	81%	84%	90%	89%	88%	82%	70%	72%	85%	81%	1 pp	-2 pp
Cuota de Mercado [%]	6%	5%	5%	5%	6%	7%	7%	6%	6%	5%	5%	4%	4%	4%	0 pp	-1 pp
<b>Otros</b>																
Vuelos [#]	9.570	9.561	1.005	1.098	1.244	1.396	1.452	1.137	1.194	1.143	1.115	1.114	1.247	1.159	5%	0%
Pax [000]	902	939	104	111	119	129	125	117	114	104	101	110	145	123	18%	4%
Ocupación [%]	74%	71%	75%	77%	76%	74%	78%	74%	72%	69%	64%	67%	75%	68%	-6 pp	-3 pp
Cuota de Mercado [%]	19%	17%	17%	17%	18%	19%	15%	16%	16%	17%	18%	19%	19%	18%	1 pp	-2 pp
<b>TOTAL</b>																
Vuelos [#]	38.025	42.702	4.614	4.863	5.069	5.363	6.228	5.480	5.516	4.853	4.633	4.699	5.852	5.441	13%	12%
Pax [000]	4.773	5.491	608	638	660	681	811	728	708	604	573	591	781	695	14%	15%
Ocupación [%]	80%	78%	82%	83%	83%	81%	83%	81%	79%	77%	75%	75%	79%	76%	-5 pp	-2 pp

NOTA: se consideran únicamente las conexiones con Sudamérica

# Vuelos [#], Pax [000], Ocupación y Mercado Internacional por Aerolínea- Detalle Resto del Mundo



Vuelos Resto del Mundo	Ene-Ago	Ene-Ago	2023	2023	2023	2023	2024	2024	2024	2024	2024	2024	2024	2024	2024	Δ Ago'24 vs.	Δ 2024 vs.
	2023	2024	Sep	Oct	Nov	Dic	Ene	Feb	Mar	Abr	May	Jun	Jul	Ago	Ago'23	2023	
<b>Copa Airlines</b>																	
Vuelos [#]	2.841	3.202	398	396	373	374	371	399	407	398	400	408	423	396	1%	13%	
Pax [000]	416	472	60	60	57	54	51	60	60	60	61	61	61	58	2%	14%	
Ocupación [%]	91%	91%	92%	93%	92%	89%	87%	91%	89%	92%	94%	93%	89%	89%	1 pp	0 pp	
Cuota de Mercado [%]	15%	15%	16%	16%	15%	13%	12%	15%	14%	16%	16%	16%	14%	14%	0 pp	0 pp	
<b>Aerolíneas Argentinas</b>																	
Vuelos [#]	2.277	2.668	303	315	307	321	336	295	301	297	320	340	410	369	16%	17%	
Pax [000]	508	623	76	75	68	75	76	68	70	68	74	82	98	86	14%	23%	
Ocupación [%]	88%	89%	95%	91%	86%	90%	88%	90%	90%	89%	90%	91%	89%	88%	-3 pp	2 pp	
Cuota de Mercado [%]	18%	19%	20%	20%	18%	19%	18%	17%	17%	18%	19%	21%	23%	21%	2 pp	1 pp	
<b>American Airlines</b>																	
Vuelos [#]	1.594	1.599	184	201	242	268	295	284	256	138	120	158	180	168	-21%	0%	
Pax [000]	384	392	43	46	58	67	70	68	63	34	29	39	45	43	-13%	2%	
Ocupación [%]	92%	91%	91%	91%	89%	92%	88%	88%	91%	92%	91%	91%	93%	95%	3 pp	-2 pp	
Cuota de Mercado [%]	14%	12%	11%	12%	15%	16%	16%	17%	15%	9%	8%	10%	11%	11%	-2 pp	-2 pp	
<b>Iberia</b>																	
Vuelos [#]	1.247	1.460	156	157	178	168	180	156	185	170	192	186	200	191	16%	17%	
Pax [000]	372	454	50	47	52	51	56	50	58	50	60	57	62	61	20%	22%	
Ocupación [%]	91%	96%	94%	90%	87%	90%	92%	95%	96%	95%	96%	93%	98%	99%	7 pp	5 pp	
Cuota de Mercado [%]	13%	14%	13%	12%	14%	13%	13%	12%	14%	14%	16%	15%	15%	15%	2 pp	1 pp	
<b>Delta</b>																	
Vuelos [#]	466	754	59	65	107	107	117	111	118	110	115	71	57	55	-10%	62%	
Pax [000]	99	161	12	14	22	23	26	24	26	24	22	15	12	12	-8%	62%	
Ocupación [%]	87%	85%	85%	87%	83%	87%	89%	88%	91%	82%	73%	85%	86%	87%	2 pp	-2 pp	
Cuota de Mercado [%]	4%	5%	3%	4%	6%	6%	6%	6%	6%	6%	6%	4%	3%	3%	0 pp	1 pp	
<b>Air Europa</b>																	
Vuelos [#]	509	675	83	87	84	82	79	84	76	86	87	86	87	90	6%	33%	
Pax [000]	156	204	26	26	24	24	24	25	23	25	27	26	27	28	7%	31%	
Ocupación [%]	92%	92%	96%	92%	87%	89%	92%	91%	92%	89%	93%	91%	91%	93%	0 pp	0 pp	
Cuota de Mercado [%]	6%	6%	7%	7%	6%	6%	6%	6%	5%	7%	7%	7%	6%	7%	0 pp	1 pp	
<b>Otros</b>																	
Vuelos [#]	3.763	4.121	470	487	454	506	543	492	523	484	494	512	536	537	6%	10%	
Pax [000]	866	918	112	113	101	112	124	114	119	107	109	109	119	116	-3%	6%	
Ocupación [%]	74%	71%	75%	77%	79%	75%	80%	75%	72%	69%	65%	65%	73%	68%	-6 pp	-3 pp	
Cuota de Mercado [%]	31%	28%	29%	30%	26%	28%	29%	28%	28%	29%	29%	28%	28%	29%	-2 pp	-2 pp	
<b>TOTAL</b>																	
Vuelos [#]	12.697	14.479	1.653	1.708	1.745	1.826	1.921	1.821	1.866	1.683	1.728	1.761	1.893	1.806	4%	14%	
Pax [000]	2.800	3.224	379	381	382	406	427	410	419	369	382	390	423	404	3%	15%	
Ocupación [%]	80%	78%	82%	83%	83%	81%	83%	81%	79%	77%	75%	75%	79%	76%	-5 pp	-2 pp	

NOTA: se consideran todos los destinos fuera de Sudamérica

# Resumen por Ruta Internacional Vuelos [#], Pax [000] del mes



## Vuelos por Ruta



## Pasajeros por Ruta [000]



### NOTAS:

- Se consideran los primeros 20 registros en ambos casos.
- Cada par Origen – Destino considera vuelos en ambos sentidos.

# Vuelos [#] y Factor de Ocupación por Ruta Internacional del mes

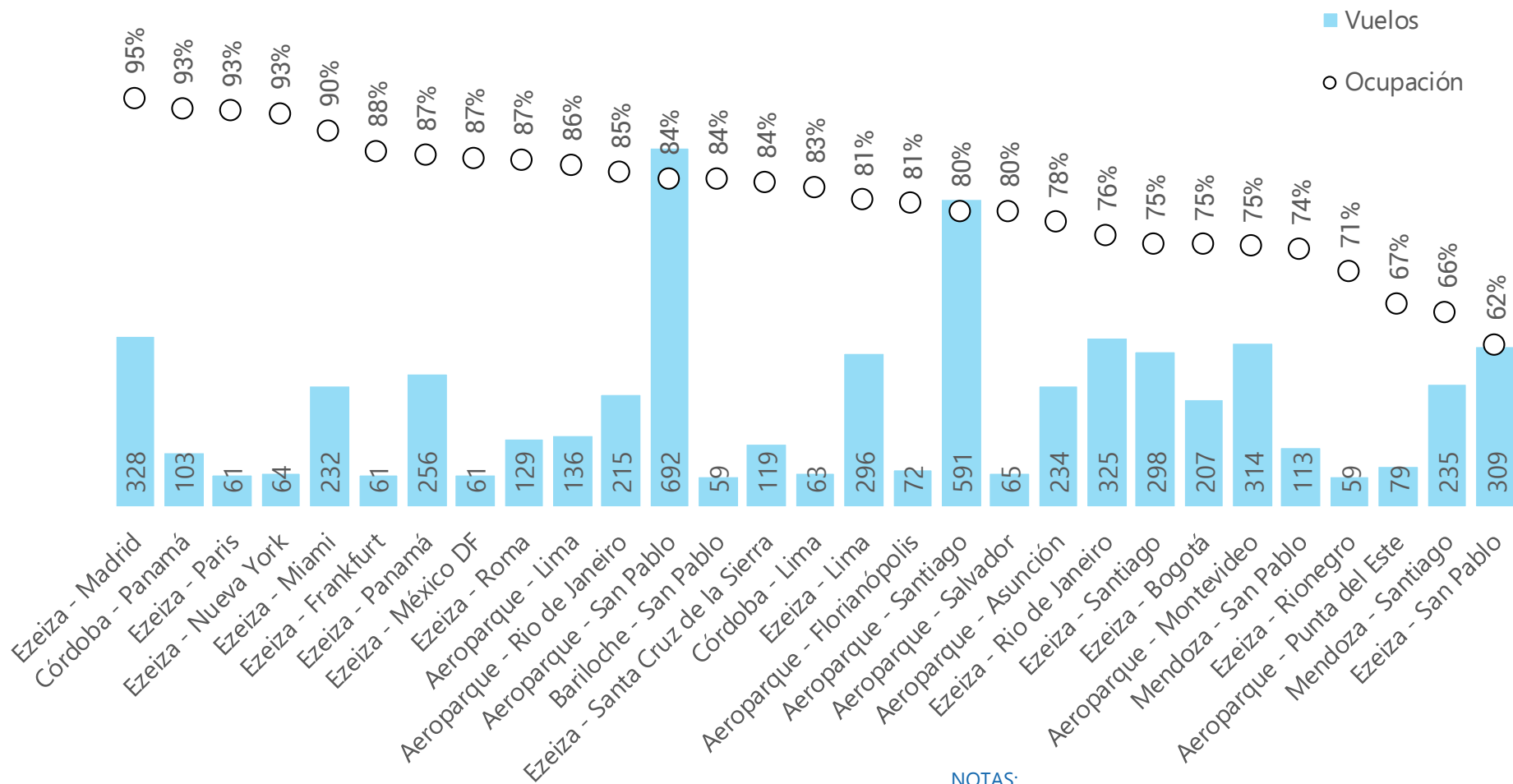

**NOTAS:**

- Se consideran los primeros 30 registros en función del número de vuelos
- Cada par Origen - Destino considera vuelos en ambos sentidos.



# Participación de mercado en principales rutas internacionales



## Argentina-Brasil

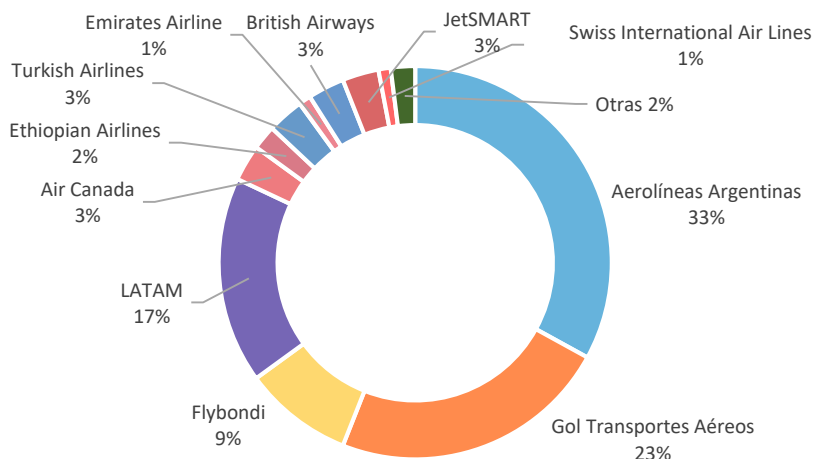

## Argentina-Chile

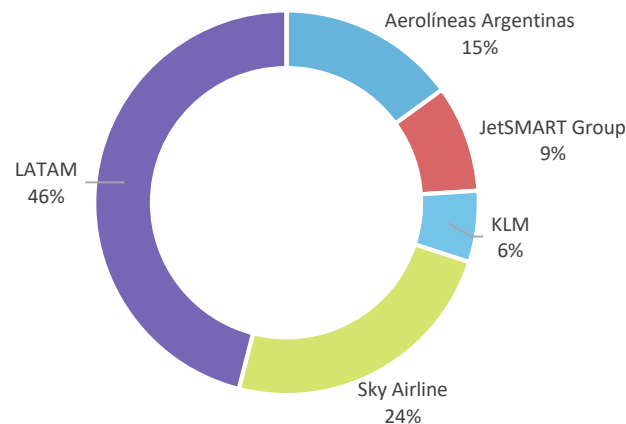

## Argentina-España

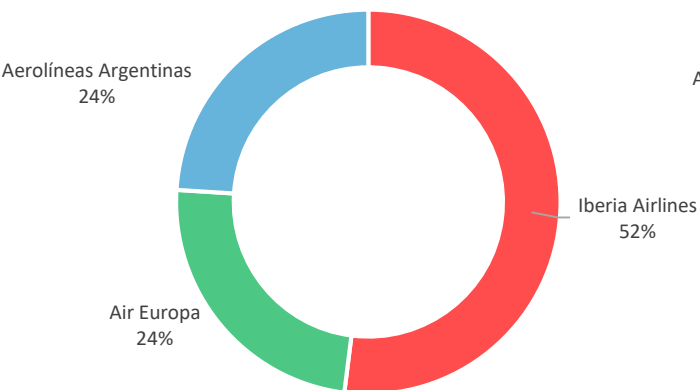

## Argentina-Perú

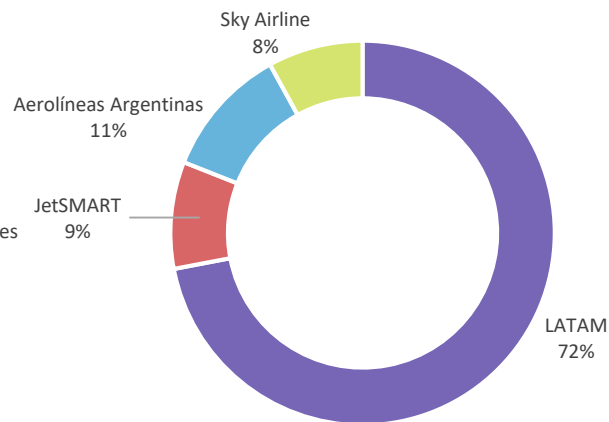

## Argentina-Estados Unidos

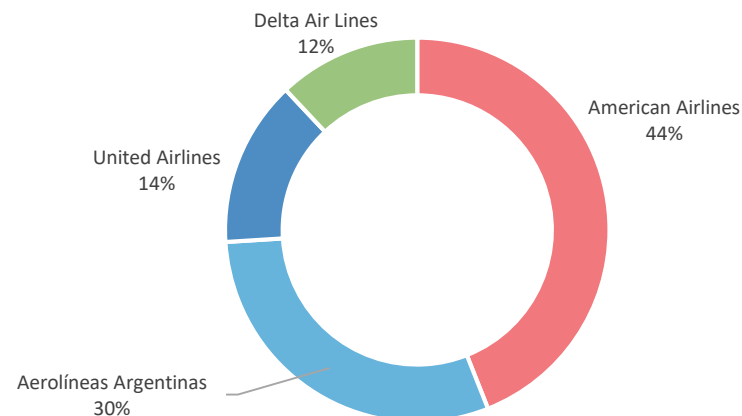

# Vuelos [#] Totales sin cargueros



## Vuelos TOTALES por mes

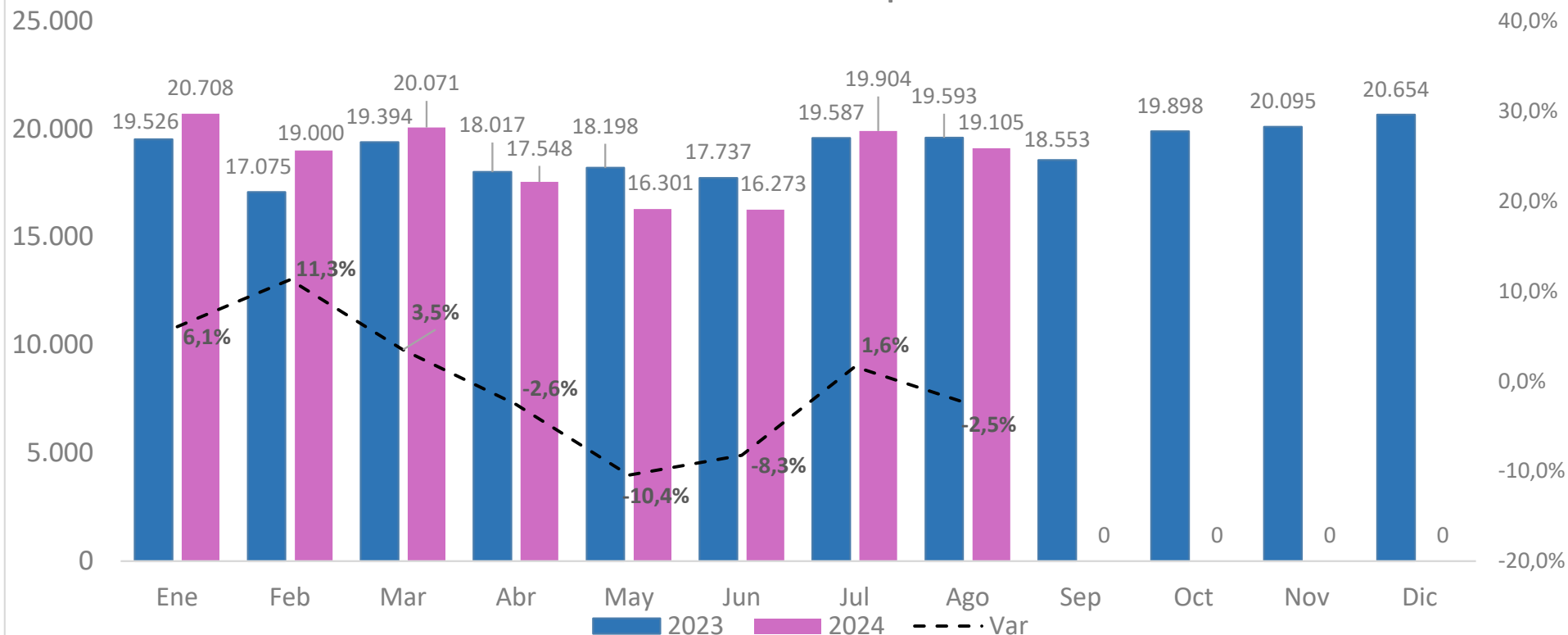

Vuelos Totales	Ene	Feb	Mar	Abr	May	Jun	Jul	Ago	Sep	Oct	Nov	Dic	Total	Δ ago'24 vs. ago'23	Δ Acum'24 vs. Acum'23
<b>2023</b>	19.526	17.075	19.394	18.017	18.198	17.737	19.587	19.593	18.553	19.898	20.095	20.654	<b>228.327</b>		
<b>2024</b>	20.708	19.000	20.071	17.548	16.301	16.273	19.904	19.105	0	0	0	0	<b>148.910</b>	<b>-2,5%</b>	<b>-0,1%</b>
<b>Δ Mes</b>	<b>6,1%</b>	<b>11,3%</b>	<b>3,5%</b>	<b>-2,6%</b>	<b>-10,4%</b>	<b>-8,3%</b>	<b>1,6%</b>	<b>-2,5%</b>							

# Vuelos [#] Totales sin cargueros 2024 vs 2023 diario

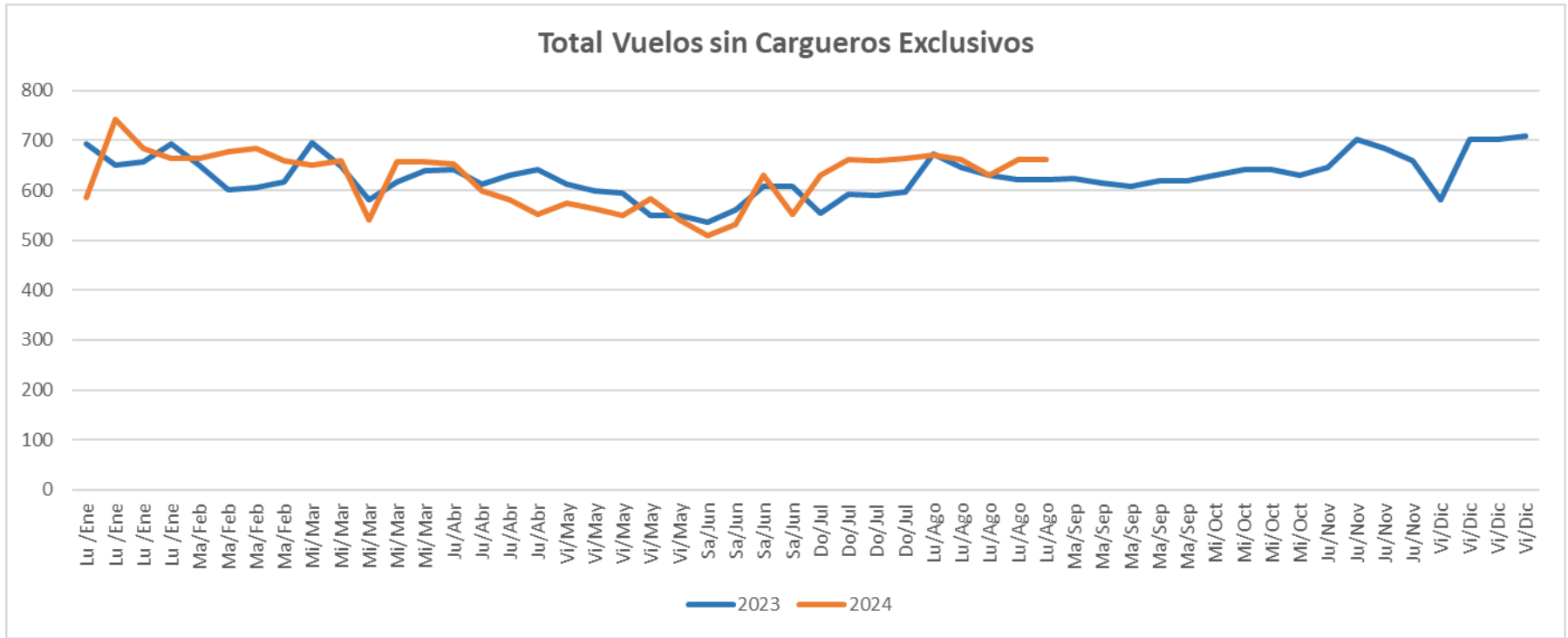

Mes	Ene	Ene	Ene	Ene	Feb	Feb	Feb	Feb	Mar	Mar	Mar	Mar	Mar	Mar	Abr	Abr	Abr	Abr	May	May	May	May	May	Jun	Jun	Jun	Jun
	Lu /Ene	Lu /Ene	Lu /Ene	Lu /Ene	Ma /Feb	Ma /Feb	Ma /Feb	Ma /Feb	Mi /Mar	Mi /Mar	Mi /Mar	Mi /Mar	Mi /Mar	Mi /Mar	Ju /Abr	Ju /Abr	Ju /Abr	Ju /Abr	Vi /May	Vi /May	Vi /May	Vi /May	Vi /May	Sa /Jun	Sa /Jun	Sa /Jun	Sa /Jun
2023	693	650	657	694	650	602	607	618	695	649	582	618	640	642	613	630	641	613	600	594	549	549	537	561	607	607	
2024	586	743	685	664	665	677	684	660	651	659	541	658	658	654	598	581	551	575	564	550	583	541	510	532	631	552	

Mes	Jul	Jul	Jul	Jul	Ago	Ago	Ago	Ago	Ago	Sep	Sep	Sep	Sep	Sep	Oct	Oct	Oct	Oct	Nov	Nov	Nov	Nov	Dic	Dic	Dic	Dic	
	Do /Jul	Do /Jul	Do /Jul	Do /Jul	Lu /Ago	Lu /Ago	Lu /Ago	Lu /Ago	Lu /Ago	Ma /Sep	Ma /Sep	Ma /Sep	Ma /Sep	Ma /Sep	Mi /Oct	Mi /Oct	Mi /Oct	Mi /Oct	Vi /Oct	Ju /Nov	Ju /Nov	Ju /Nov	Ju /Nov	Vi /Dic	Vi /Dic	Vi /Dic	Vi /Dic
2023	554	593	590	596	674	647	630	621	621	625	614	608	620	620	630	642	643	631	647	703	683	659	580	703	702	708	
2024	631	662	659	665	671	661	630	661	661																		

# Ranking 10 aeropuertos mas volados del mes. Cabotaje e Internacional



Sigla	Ciudad	Nombre	Movimientos	% del total
AER	Buenos Aires	Aeroparque Jorge Newbery	10.300	32,5%
EZE	Ezeiza	Aeropuerto Internacional Ministro Pistarini	5.844	18,4%
CBA	Córdoba	Aeropuerto Internacional Ingeniero Ambrosio Taravella	1.981	6,2%
BAR	Bariloche	Aeropuerto Internacional Teniente Luis Candelaria	1.809	5,7%
DOZ	Mendoza	Aeropuerto Internacional El Plumerillo	1.668	5,3%
SAL	Salta	Aeropuerto Internacional Martín Miguel de Güemes	1.229	3,9%
IGU	Puerto Iguazú	Aeropuerto Internacional de Puerto Iguazú	892	2,8%
NEU	Neuquén	Aeropuerto Internacional Presidente Perón	808	2,5%
USU	Ushuaia	Aeropuerto Internacional Malvinas Argentinas	703	2,2%
TUC	San Miguel de Tucumán	Aeropuerto Internacional Teniente Benjamín Matienzo	555	1,7%



# Tabla Resumen del Mes. Principales Compañías



<b>Cabotaje</b>	<b>% Vuelos</b>	<b>% Pasajeros</b>	<b>Factor de Ocupación</b>
Aerolíneas Argentinas	64%	62%	82%
Flybondi	16%	23%	86%
JetSMART	8%	12%	88%

<b>Internacional</b>	<b>% Vuelos</b>	<b>% Pasajeros</b>	<b>Factor de Ocupación</b>
Aerolíneas Argentinas	24%	24%	82%
Latam	17%	17%	82%
Gol	7%	7%	79%
JetSMART Group	5%	4%	61%
American Airlines	2%	4%	95%
Flybondi	3%	3%	81%
Copa	5%	5%	89%
Sky	4%	4%	73%

# Carga Transportada en TON. Cabotaje

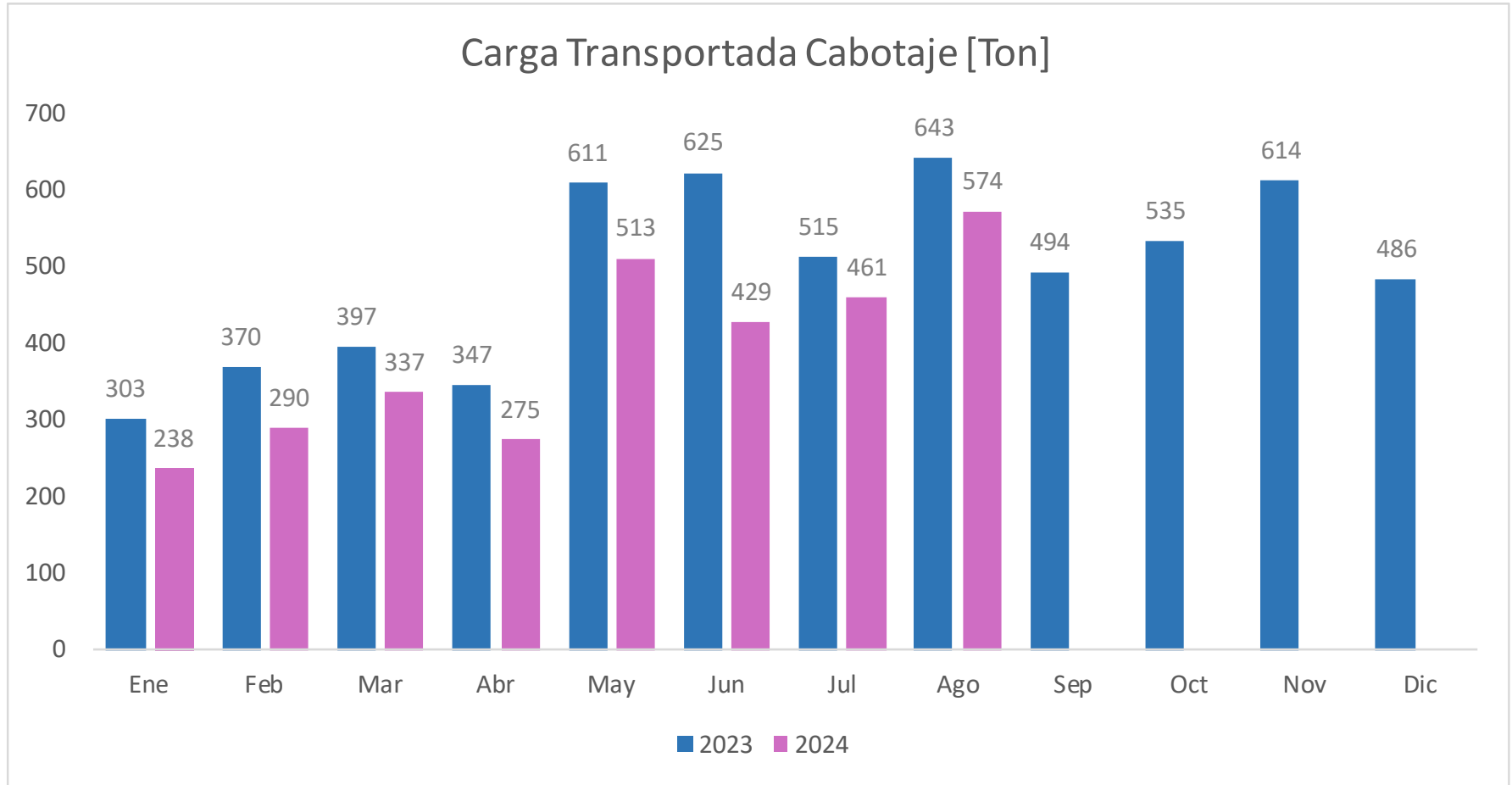

#### Carga Transportada Cabotaje [Ton]

	Ene	Feb	Mar	Abr	May	Jun	Jul	Ago	Sep	Oct	Nov	Dic	Total	Δ ago'24 vs. ago'23	Δ Acum'24 vs. Acum'23
<b>2023</b>	303	370	397	347	611	625	515	643	494	535	614	486	<b>5.939</b>		
<b>2024</b>	238	290	337	275	513	429	461	574					<b>3.116</b>	<b>-10,8%</b>	<b>-18,2%</b>
<b>Δ Mes</b>	<b>-21,6%</b>	<b>-21,6%</b>	<b>-15,0%</b>	<b>-20,8%</b>	<b>-16,1%</b>	<b>-31,3%</b>	<b>-10,4%</b>	<b>-10,8%</b>							



# Carga Transportada en TON. Cabotaje por Aerolínea acumulada año



## Carga Doméstica

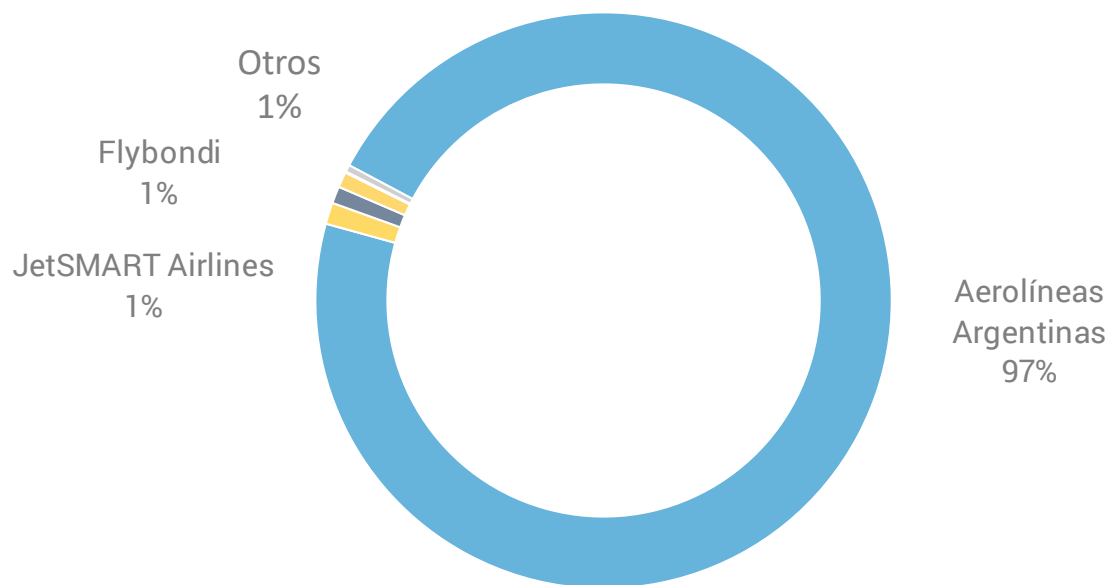

NOTA: se calcula la cuota de mercado en función de las toneladas transportadas.

# Carga Transportada en TON. Internacional Exportación

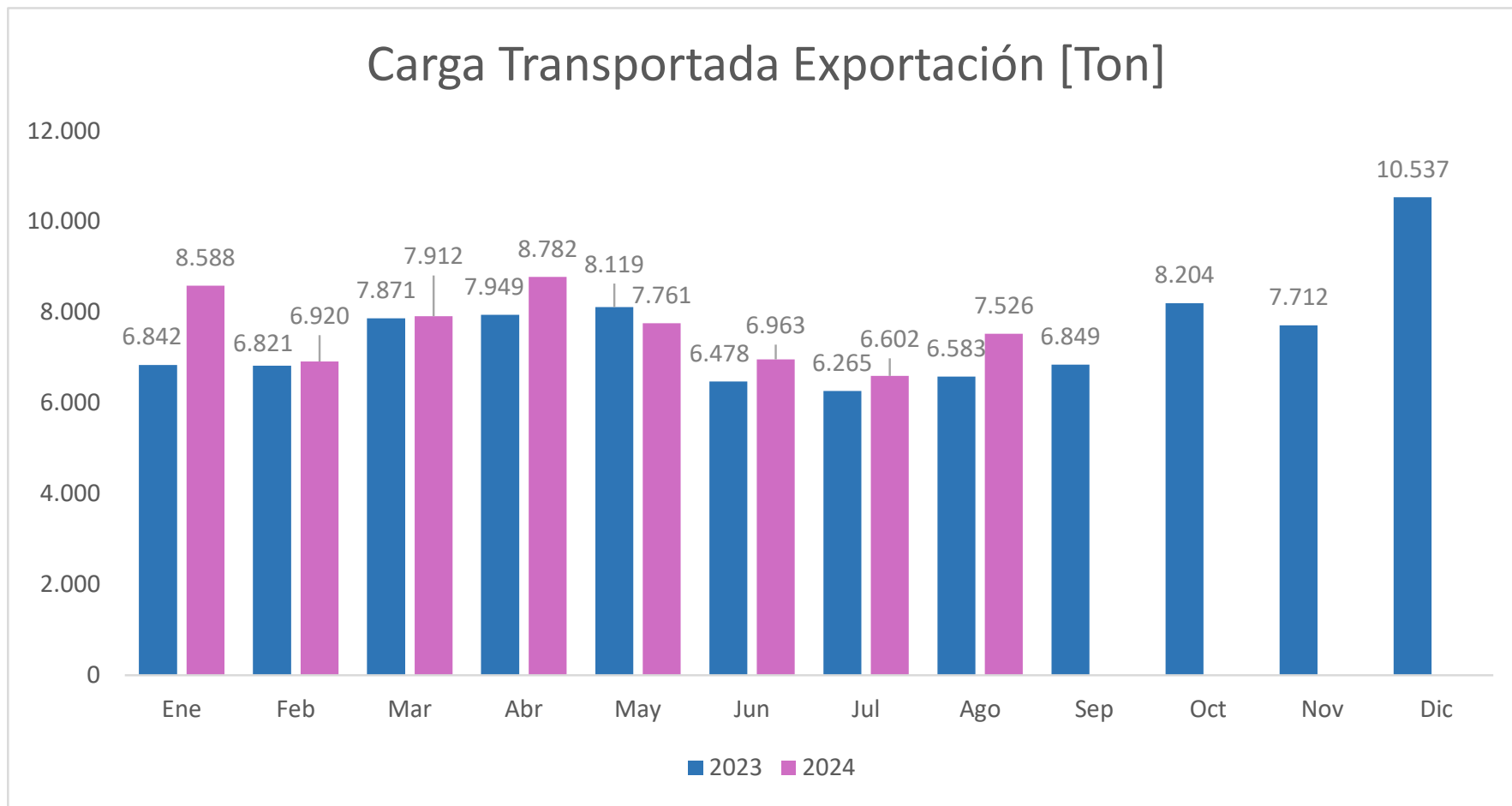

Carga Transportada Exportación [Ton]	Ene	Feb	Mar	Abr	May	Jun	Jul	Ago	Sep	Oct	Nov	Dic	Total	Δ ago'24 vs. ago'23	Δ Acum'24 vs. Acum'23
<b>2023</b>	6.842	6.821	7.871	7.949	8.119	6.478	6.265	6.583	6.849	8.204	7.712	10.537	<b>90.230</b>		
<b>2024</b>	8.588	6.920	7.912	8.782	7.761	6.963	6.602	7.526	-	-	-	-	<b>61.055</b>	<b>14,3%</b>	<b>7,2%</b>
<b>Δ Mes</b>	<b>25,5%</b>	<b>1,5%</b>	<b>0,5%</b>	<b>10,5%</b>	<b>-4,4%</b>	<b>7,5%</b>	<b>5,4%</b>	<b>14,3%</b>							



# Carga Transportada en TON. Internacional Importación



## Carga Transportada Importación [Ton]

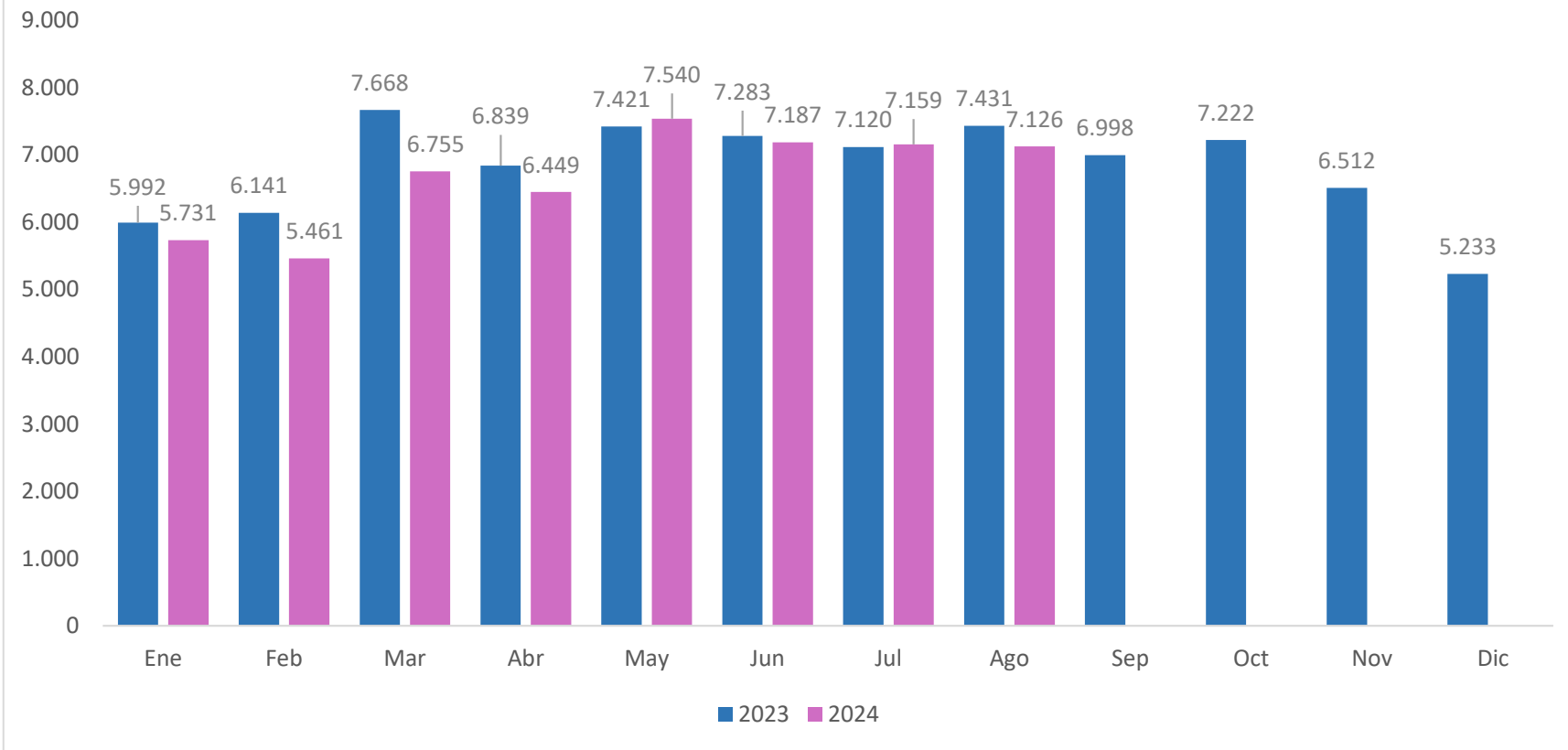

Carga Transportada Importación [Ton]

	Ene	Feb	Mar	Abr	May	Jun	Jul	Ago	Sep	Oct	Nov	Dic	Total	Δ ago'24 vs. ago'23	Δ Acum'24 vs. Acum'23
<b>2023</b>	5.992	6.141	7.668	6.839	7.421	7.283	7.120	7.431	6.998	7.222	6.512	5.233	<b>81.860</b>		
<b>2024</b>	5.731	5.461	6.755	6.449	7.540	7.187	7.159	7.126					<b>53.409</b>	<b>-4,1%</b>	<b>-4,4%</b>
<b>Δ Mes</b>	<b>-4,4%</b>	<b>-11,1%</b>	<b>-11,9%</b>	<b>-5,7%</b>	<b>1,6%</b>	<b>-1,3%</b>	<b>0,5%</b>	<b>-4,1%</b>							



# Vuelos Internacionales Cargueros por Mes

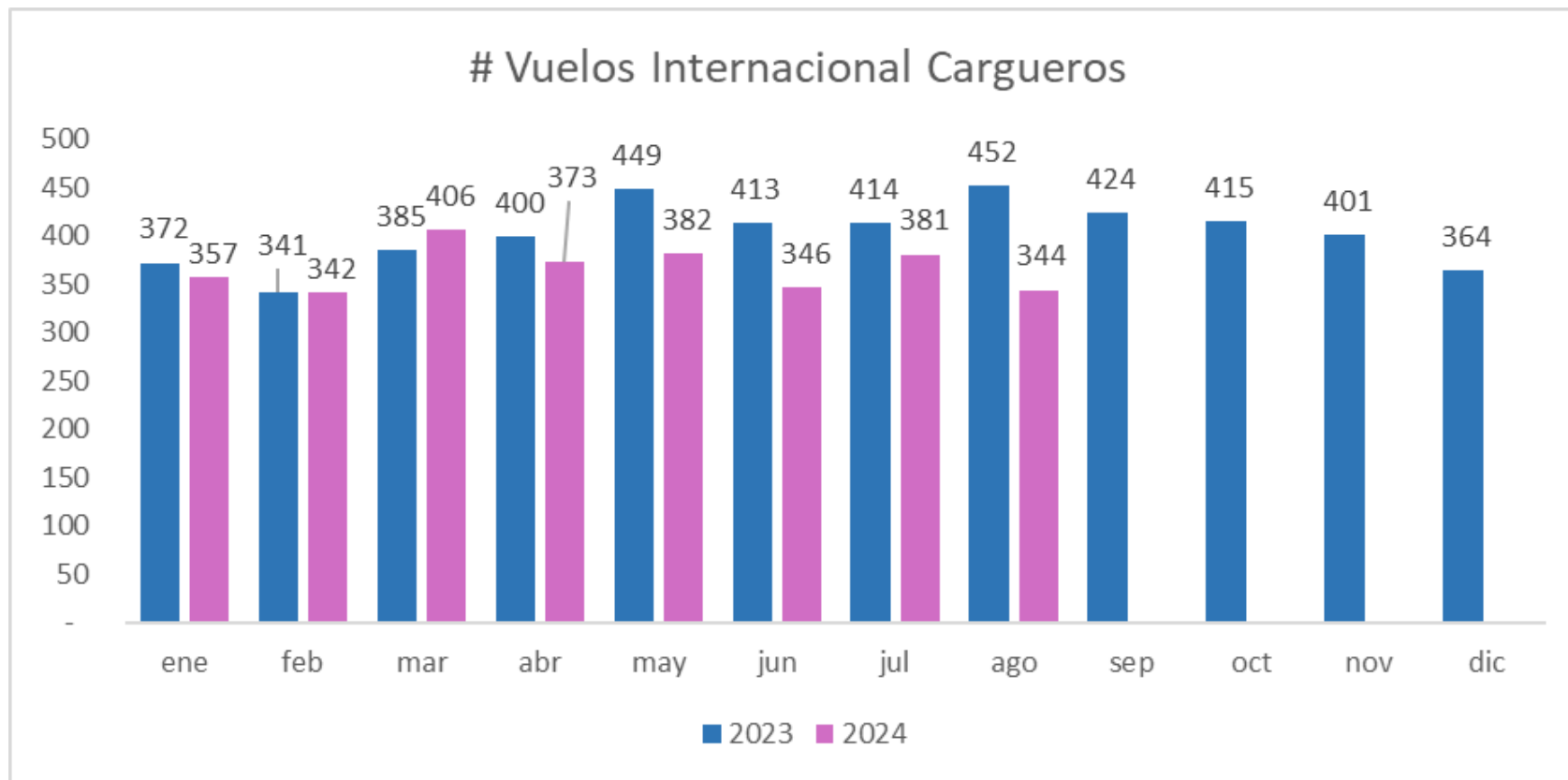

## Cargueros Excluidos

	ene	feb	mar	abr	may	jun	jul	ago	sep	oct	nov	dic	Total	Δ ago'24 vs. ago'23	Δ Acum'24 vs. Acum'23
<b>2023</b>	372	341	385	400	449	413	414	452	424	415	401	364	<b>4.830</b>		
<b>2024</b>	357	342	406	373	382	346	381	344					<b>2.931</b>	<b>-23,9%</b>	<b>-9,1%</b>
<b>Δ Mes</b>	<b>-4,0%</b>	<b>0,3%</b>	<b>5,5%</b>	<b>-6,8%</b>	<b>-14,9%</b>	<b>-16,2%</b>	<b>-8,0%</b>	<b>-23,9%</b>							





# Carga Transportada Internacional

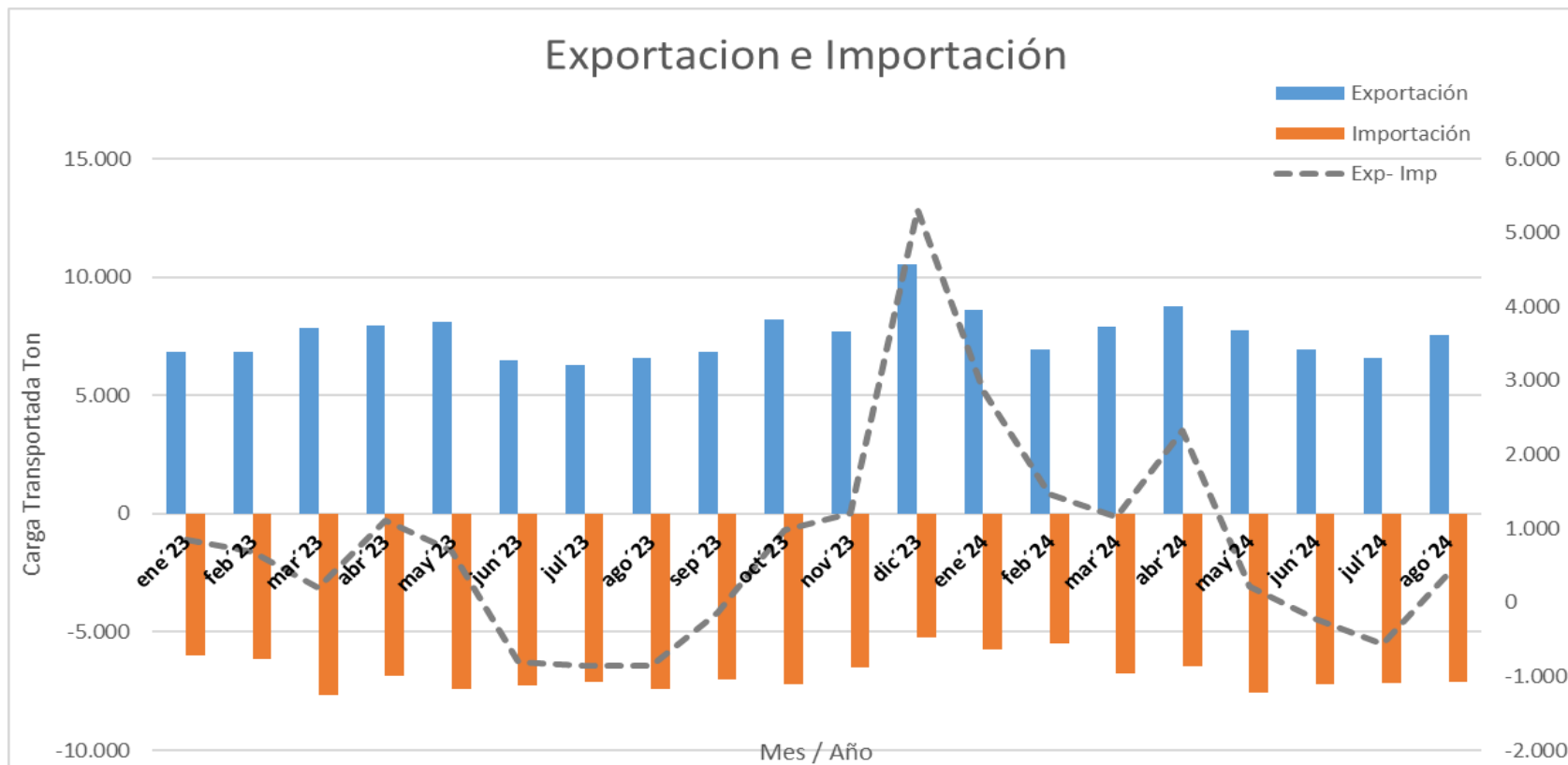

	ene'23	feb'23	mar'23	abr'23	may'23	jun'23	jul'23	ago'23	sep'23	oct'23	nov'23	dic'23	ene'24	feb'24	mar'24	abr'24	may'24	jun'24	jul'24	ago'24
Exportación	6.842	6.821	7.871	7.949	8.119	6.478	6.265	6.583	6.849	8.204	7.712	10.537	8.588	6.920	7.912	8.782	7.761	6.963	6.602	7.526
Importación	-5.992	-6.141	-7.668	-6.839	-7.421	-7.283	-7.120	-7.431	-6.998	-7.222	-6.512	-5.233	-5.731	-5.461	-6.755	-6.449	-7.540	-7.187	-7.159	-7.126
Exp- Imp	850	680	203	1.110	698	-804	-855	-848	-149	982	1.200	5.304	2.856	1.460	1.157	2.333	221	-223	-557	400

# Cuota de Mercado Internacional – Acumulado 2024



## Carga - Importación

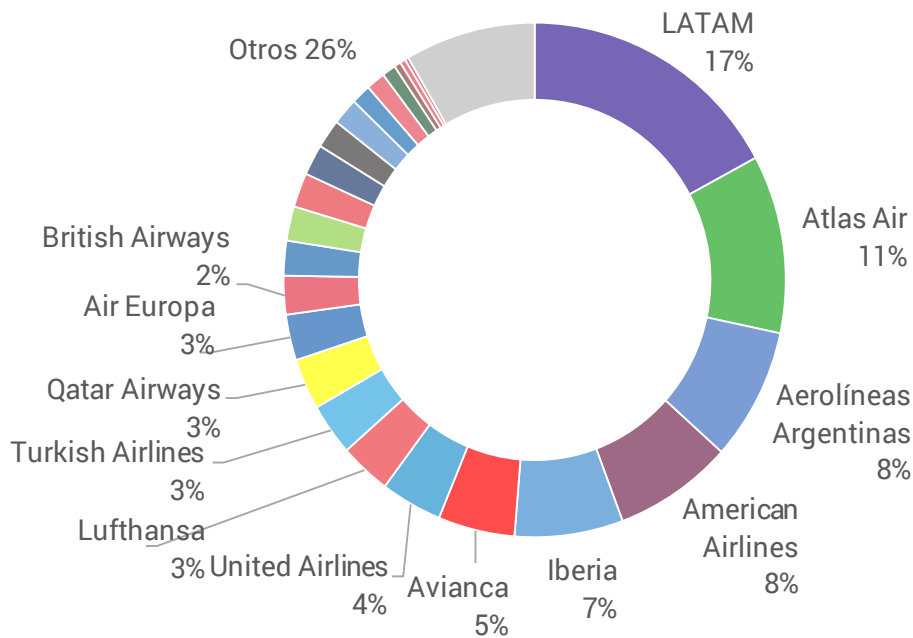

## Carga - Exportación

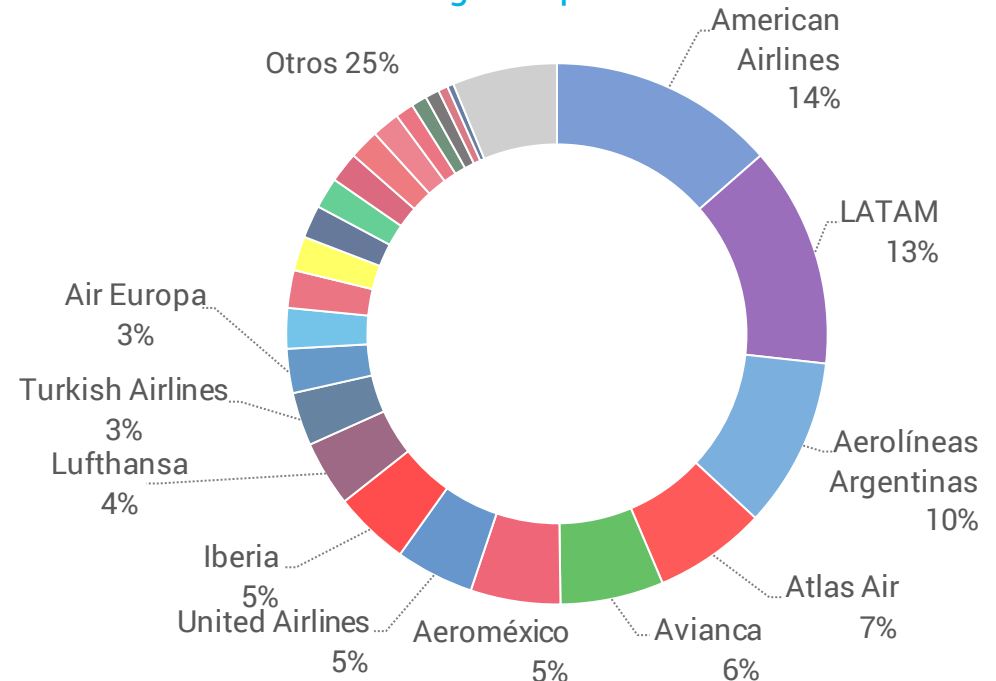

NOTA: se calcula la cuota de mercado en función de las toneladas transportadas.

# Carga Transportada en TON. Total



## Carga Total Transportada [Ton]

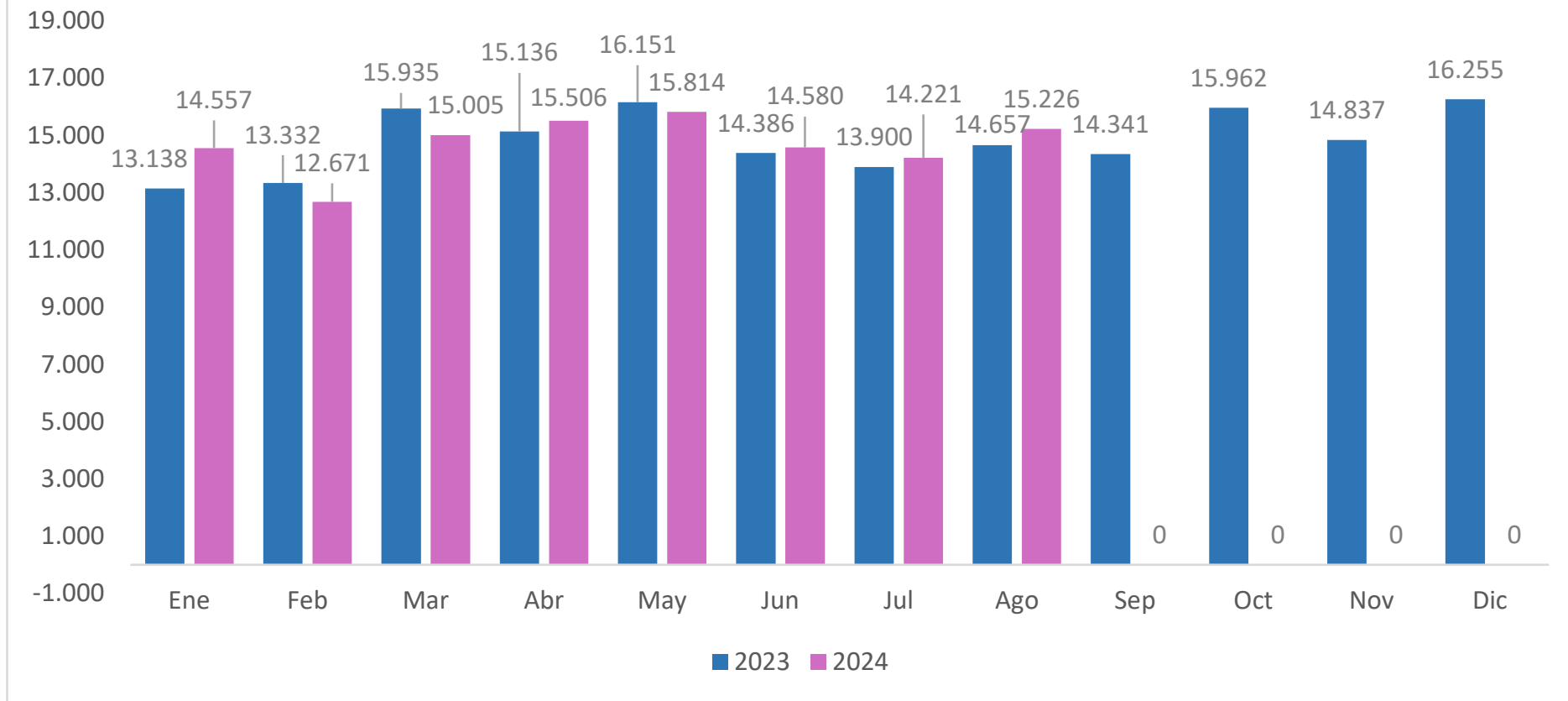

Carga Total Transportada [Ton]	Ene	Feb	Mar	Abr	May	Jun	Jul	Ago	Sep	Oct	Nov	Dic	Total	Δ ago'24 vs. ago'23	Δ Acum'24 vs. Acum'23
<b>2023</b>	13.138	13.332	15.935	15.136	16.151	14.386	13.900	14.657	14.341	15.962	14.837	16.255	<b>178.029</b>		
<b>2024</b>	14.557	12.671	15.005	15.506	15.814	14.580	14.221	15.226	0	0	0	0	<b>117.580</b>	<b>3,9%</b>	<b>0,8%</b>
<b>Δ Mes</b>	<b>10,8%</b>	<b>-5,0%</b>	<b>-5,8%</b>	<b>2,4%</b>	<b>-2,1%</b>	<b>1,3%</b>	<b>2,3%</b>	<b>3,9%</b>							



# Sección II

# Aviación Comercial

VUELOS REGULARES

---

VUELOS NO REGULARES

## Vuelos Privados

MATRÍCULA NACIONAL

---

MATRÍCULA EXTRANJERA



# Cantidad de Vuelos – Resumen



Vuelos (#)	Ene-Dic	Ene-Dic	Ene-Dic	Ene-Dic	Ene-Dic	Ene	Feb	Mar	Abr	May	Jun	Jul	Ago	Sep	Oct	Nov	Dic	Ene-Dic	^ Ago 2024 vs 2023	^ 2024 vs 2023 Acumulada
	2019	2020	2021	2022	2023	2024													2024	
Cabotaje	182.134	57.407	96.285	153.452	184.123	15.172	13.703	15.154	13.200	12.453	12.612	15.301	<b>15.123</b>					112.715	-8%	-7%
Internacional	106.298	35.811	34.500	77.234	100.785	10.493	9.186	9.306	8.431	8.160	8.172	9.415	<b>9.069</b>					72.232	6%	10%
<b>Total Comercial y Privados</b>	<b>288.432</b>	<b>93.218</b>	<b>130.785</b>	<b>230.686</b>	<b>284.908</b>	<b>25.665</b>	<b>22.889</b>	<b>24.460</b>	<b>21.631</b>	<b>20.613</b>	<b>20.784</b>	<b>24.716</b>	<b>24.192</b>	<b>0</b>	<b>0</b>	<b>0</b>	<b>0</b>	<b>184.947</b>	<b>-3%</b>	<b>-1%</b>

Vuelos (#)	Ene-Dic	Ene-Dic	Ene-Dic	Ene-Dic	Ene-Dic	Ene	Feb	Mar	Abr	May	Jun	Jul	Ago	Sep	Oct	Nov	Dic	Ene-Dic	^ Ago 2024 vs 2023	^ 2024 vs 2023 Acumulada
	2019	2020	2021	2022	2023	2024													2024	
Regulares	228.590	55.440	65.818	155.238	204.852	18.370	17.204	18.167	15.814	14.539	14.978	18.572	<b>17.734</b>					135.375	0%	1%
No regulares	17.236	14.632	23.161	26.915	28.304	2.695	2.138	2.310	2.107	2.144	2.093	2.142	<b>2.298</b>					17.926	1%	-5%
<b>Comerciales</b>	<b>245.826</b>	<b>70.072</b>	<b>88.979</b>	<b>182.153</b>	<b>233.155</b>	<b>21.065</b>	<b>19.342</b>	<b>20.477</b>	<b>17.921</b>	<b>16.683</b>	<b>17.071</b>	<b>20.713</b>	<b>20.032</b>	<b>0</b>	<b>0</b>	<b>0</b>	<b>0</b>	<b>153.301</b>	<b>0%</b>	<b>1%</b>
Nacionales	3.107	21.834	39.857	45.293	47.994	4.169	3.275	3.612	3.290	3.518	3.383	3.713	<b>3.769</b>					28.727	-18%	-12%
Extranjeros	3.914	1.313	1.949	3.241	3.759	431	273	372	421	413	331	290	<b>392</b>					2920	10%	25%
<b>Privados</b>	<b>7.021</b>	<b>23.147</b>	<b>41.806</b>	<b>48.533</b>	<b>51.753</b>	<b>4.600</b>	<b>3.547</b>	<b>3.983</b>	<b>3.710</b>	<b>3.931</b>	<b>3.713</b>	<b>4.003</b>	<b>4.161</b>	<b>0</b>	<b>0</b>	<b>0</b>	<b>0</b>	<b>31.646</b>	<b>-16%</b>	<b>-10%</b>
<b>Total Comercial y Privados</b>	<b>252.847</b>	<b>93.218</b>	<b>130.785</b>	<b>230.686</b>	<b>284.908</b>	<b>25.665</b>	<b>22.889</b>	<b>24.460</b>	<b>21.631</b>	<b>20.613</b>	<b>20.784</b>	<b>24.716</b>	<b>24.192</b>	<b>0</b>	<b>0</b>	<b>0</b>	<b>0</b>	<b>184.947</b>	<b>-3%</b>	<b>-1%</b>



# Composición de Vuelos



## COMPOSICIÓN VUELOS [#] MES

Regulares No regulares Privados

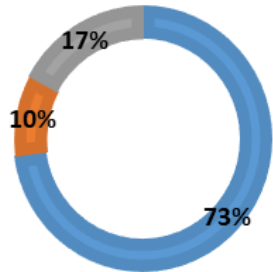

Mes: Agosto

63% 37%

Cabotaje Internacional

	Cabotaje	Internacional
Regulares	46%	27%
No regulares	6%	4%
Privados	11%	6%

## COMPOSICIÓN VUELOS [#] MES

Cabotaje Internacional

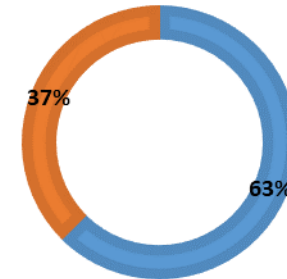

## COMPOSICIÓN VUELOS [#] ACUM

Regulares No regulares Privados

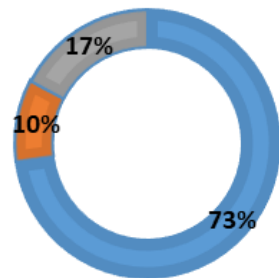

Acumulado

61% 39%

Cabotaje Internacional

	Cabotaje	Internacional
Regulares	45%	28%
No regulares	6%	4%
Privados	10%	7%

## COMPOSICIÓN VUELOS [#] ACUM

Cabotaje Internacional

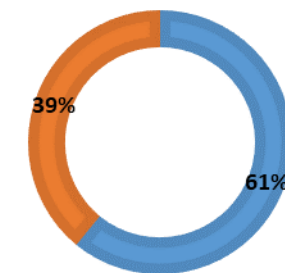

# Cantidad de Pasajeros – Resumen



Pax [000]	Ene-Dic	Ene-Dic	Ene-Dic	Ene-Dic	Ene-Dic
	2019	2020	2021	2022	2023
Cabotaje	16.243	3.641	6.130	13.596	17.379
Internacional	14.505	3.405	2.000	8.203	11.815
<b>Total Comercial y Privados</b>	<b>30.748</b>	<b>7.046</b>	<b>8.130</b>	<b>21.799</b>	<b>29.195</b>

Ene	Feb	Mar	Abr	May	Jun	Jul	Ago	Sep	Oct	Nov	Dic	Ene-Dic	^ Ago 2024 vs 2023	^ 2024 vs 2023 Acumulada
2024												2024		
1.423	1.310	1.393	1.193	1.061	1.103	1.416	<b>1.371</b>					10.270	-11%	-9%
1.252	1.150	1.139	984	966	992	1.217	<b>1.114</b>					8.813	10%	15%
<b>2.676</b>	<b>2.460</b>	<b>2.532</b>	<b>2.178</b>	<b>2.027</b>	<b>2.094</b>	<b>2.633</b>	<b>2.485</b>	0	0	0	0	<b>19.084</b>	<b>-3%</b>	<b>1%</b>

Pax [000]	Ene-Dic	Ene-Dic	Ene-Dic	Ene-Dic	Ene-Dic
	2019	2020	2021	2022	2023
Regulares	30.485	6.918	7.976	21.573	28.881
No regulares	204	101	105	158	239
<b>Comerciales</b>	<b>30.689</b>	<b>7.019</b>	<b>8.081</b>	<b>21.731</b>	<b>29.120</b>
Nacionales	47	25	45	59	65
Extranjeros	11	2	4	9	10
<b>Privados</b>	<b>58</b>	<b>27</b>	<b>48</b>	<b>68</b>	<b>75</b>
<b>Total Comercial y Privados</b>	<b>30.748</b>	<b>7.046</b>	<b>8.130</b>	<b>21.799</b>	<b>29.195</b>

Ene	Feb	Mar	Abr	May	Jun	Jul	Ago	Sep	Oct	Nov	Dic	Ene-Dic	^ Ago 2024 vs 2023	^ 2024 vs 2023 Acumulada
2024												2024		
2.645	2.436	2.508	2.157	2.005	2.070	2.591	<b>2.446</b>					18.859	-3%	1%
25	19	18	15	17	20	36	<b>33</b>					183	39%	38%
<b>2.670</b>	<b>2.455</b>	<b>2.526</b>	<b>2.172</b>	<b>2.022</b>	<b>2.090</b>	<b>2.628</b>	<b>2.479</b>	0	0	0	0	<b>19.042</b>	<b>-3%</b>	<b>1%</b>
4	4	4	4	4	4	4	<b>4</b>					34	-24%	-21%
1	1	1	1	1	1	1	<b>1</b>					8	-9%	12%
5	5	6	5	5	5	5	5	0	0	0	0	42	-22%	-16%
<b>2.676</b>	<b>2.460</b>	<b>2.532</b>	<b>2.178</b>	<b>2.027</b>	<b>2.094</b>	<b>2.633</b>	<b>2.485</b>	0	0	0	0	<b>19.084</b>	<b>-3%</b>	<b>1%</b>

NOTA: los totales no necesariamente corresponden a la suma de los valores enteros (en miles)

# Composición de Pax [000]



## COMPOSICIÓN PAX [000] MES

■ Regulares ■ No regulares ■ Privados

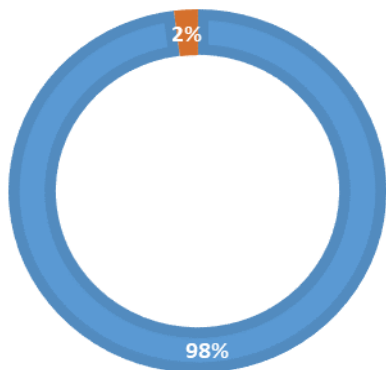

Mes: Agosto

	55%	45%
	Cabotaje	Internacional
98% Regulares	54%	44%
2% No regulares	1%	1%
0% Privados	0%	0%

## COMPOSICIÓN PAX [000] MES

■ Cabotaje ■ Internacional

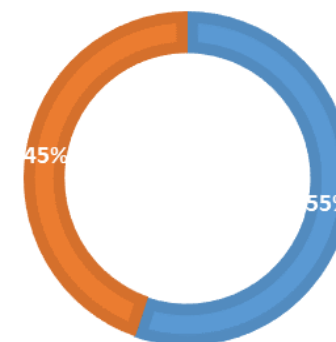

## COMPOSICIÓN PAX [000] ACUM

■ Regulares ■ No regulares ■ Privados

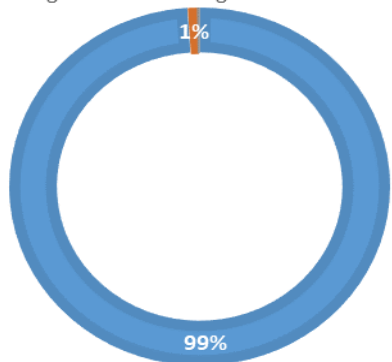

Acumulado

	54%	46%
	Cabotaje	Internacional
99% Regulares	53%	46%
1% No regulares	1%	0%
0% Privados	0%	0%

## COMPOSICIÓN PAX [000] ACUM

■ Cabotaje ■ Internacional

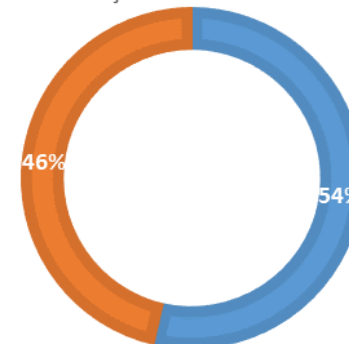

# Vuelos y Pasajeros por Mes

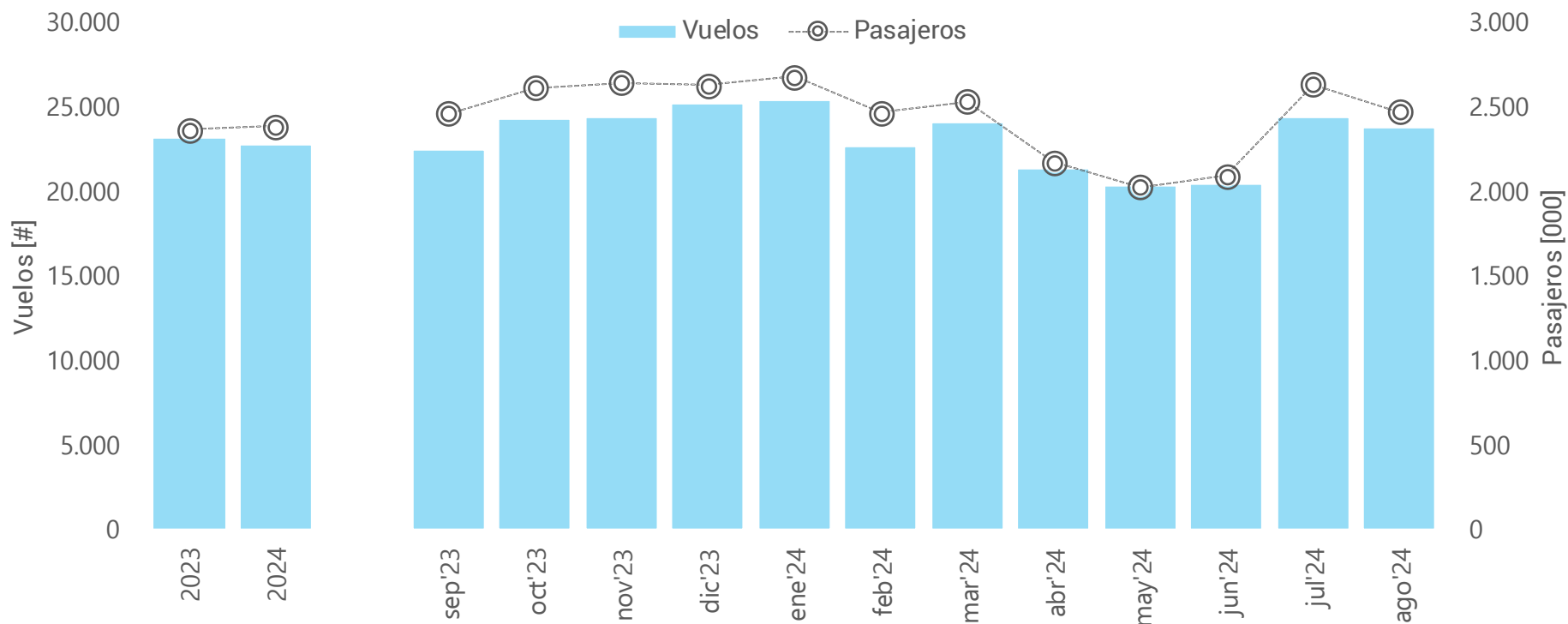

NOTA: 2023 – 2024 corresponde al promedio mensual acumulado

# Vuelos y Pasajeros por Día - Ago'24

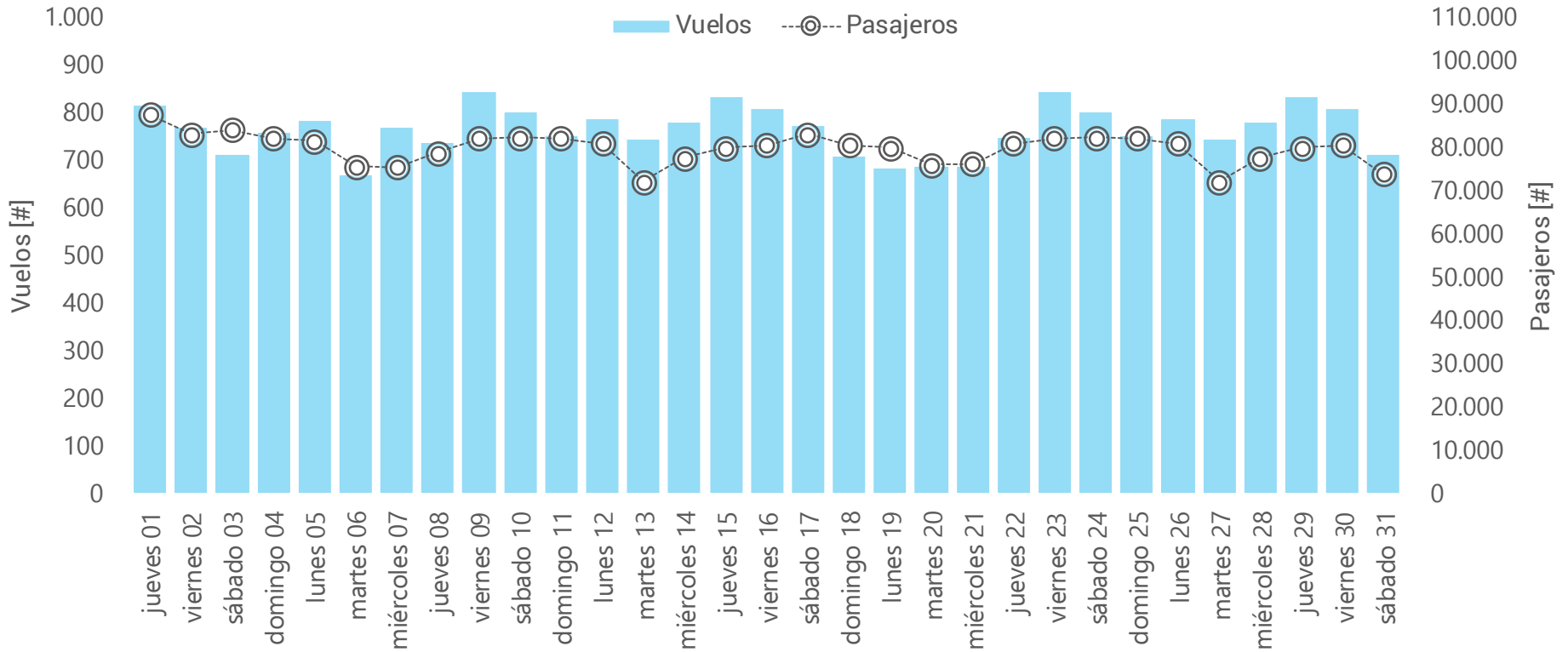

# Resumen por Aeropuerto – Ago'24



## Movimientos por Aeropuerto

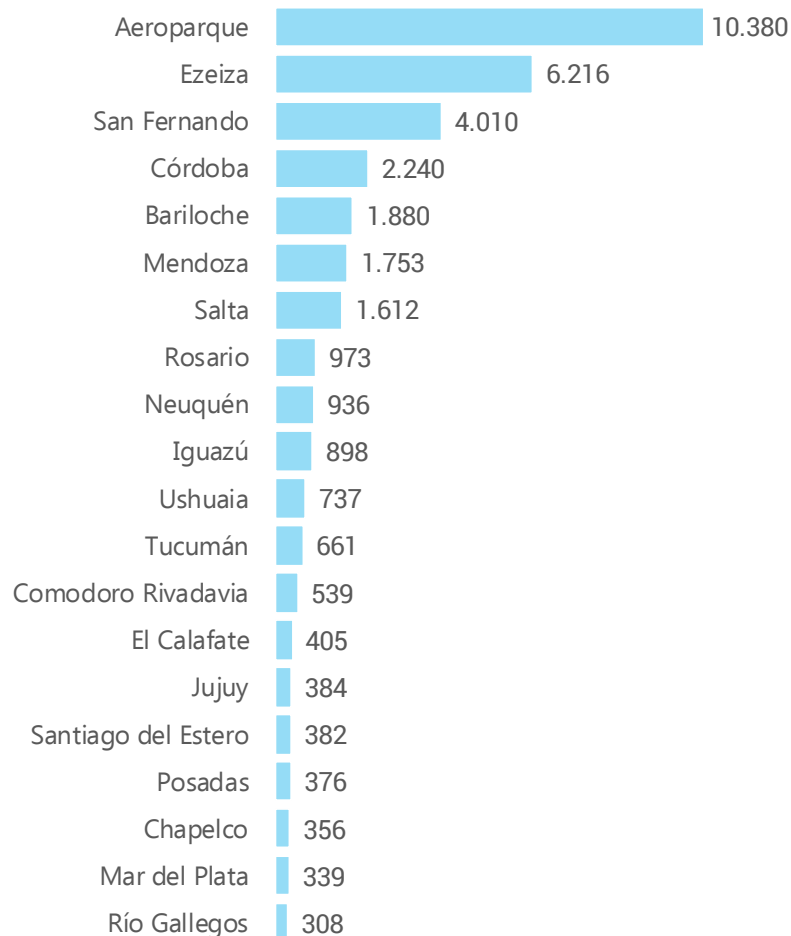

## Pasajeros por Aeropuerto [000]

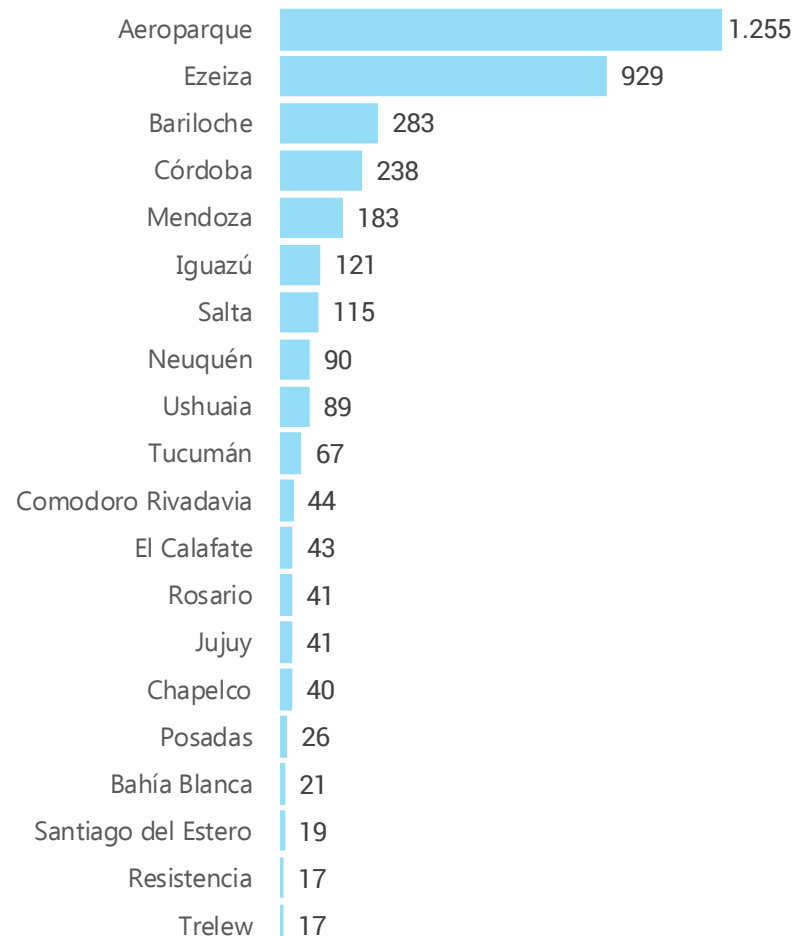

NOTA: se consideran los primeros 20 registros en ambos casos.



# Vuelos Cargueros exclusivos y Pasajeros exclusivos



## Evolución Cargueros Exclusivos

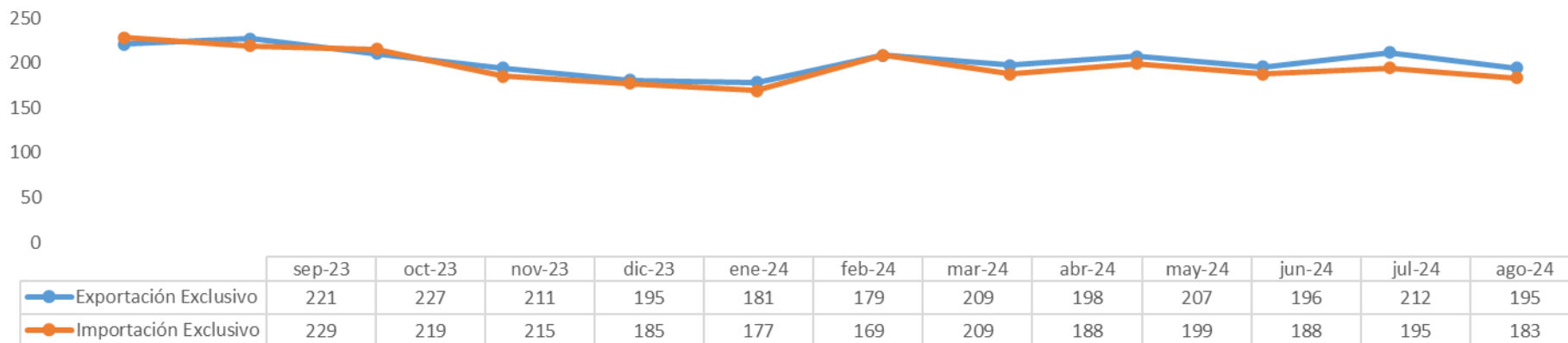

● Exportación Exclusivo ● Importación Exclusivo

## Evolution Pasajeros Exclusivos

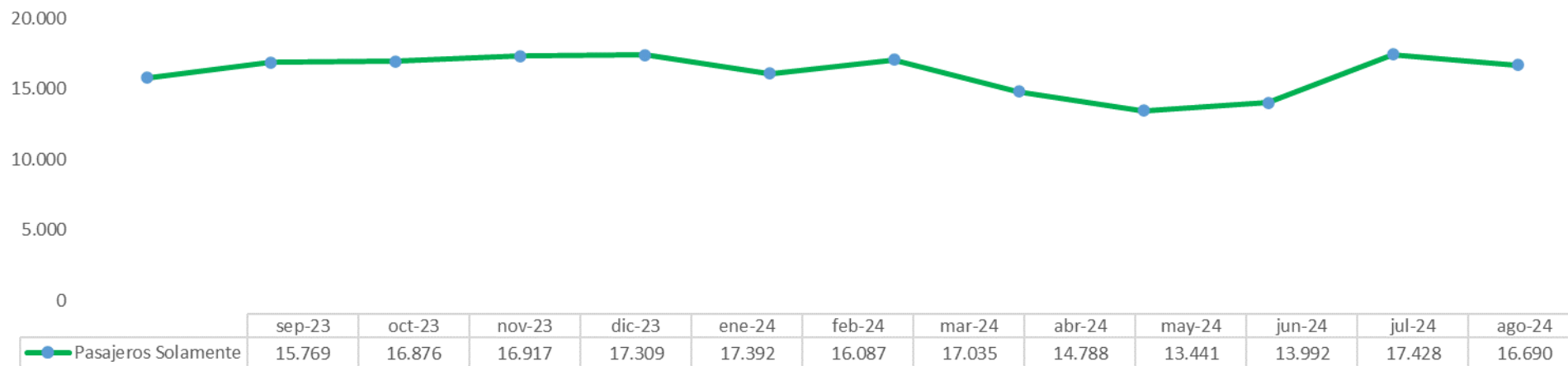

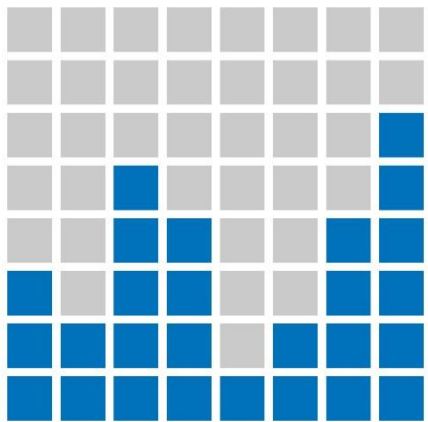

ESTADÍSTICAS | ANAC